

BW 232
Feldweggräben am Nistflie
über die Ortsumfahrung

km 3+85157
K+V = 36,07gon LW = 37,40m
BzG = 6,00m LH = 24,70m, ca 9,20m
MLC = 50/50-100 KH = 0,85 - 2,50m

Legende:

- Gradientenhochpunkt
- Gradiententiefpunkt
- Ausrundungsbeginn Kuppe/
Ausrundungsende Wanne
- Damm
- Einschnitt
- Mulde links
- Mulde rechts
- km = 0 + 894,15
TS = 142,01
H = 5714,39
T = 72,50
f = 0,46
- Neigungsbrechpunkt
mit Angaben von:
Bau-km,
Höhe Tangentialpunkt
Ausrundungsradius,
Tangentenlänge,
Stichhöhe,
- Längsneigung und Abstand
zum nächsten Neigungsbrechpunkt
- Schacht
rechts
links
rechts u. links
mitte

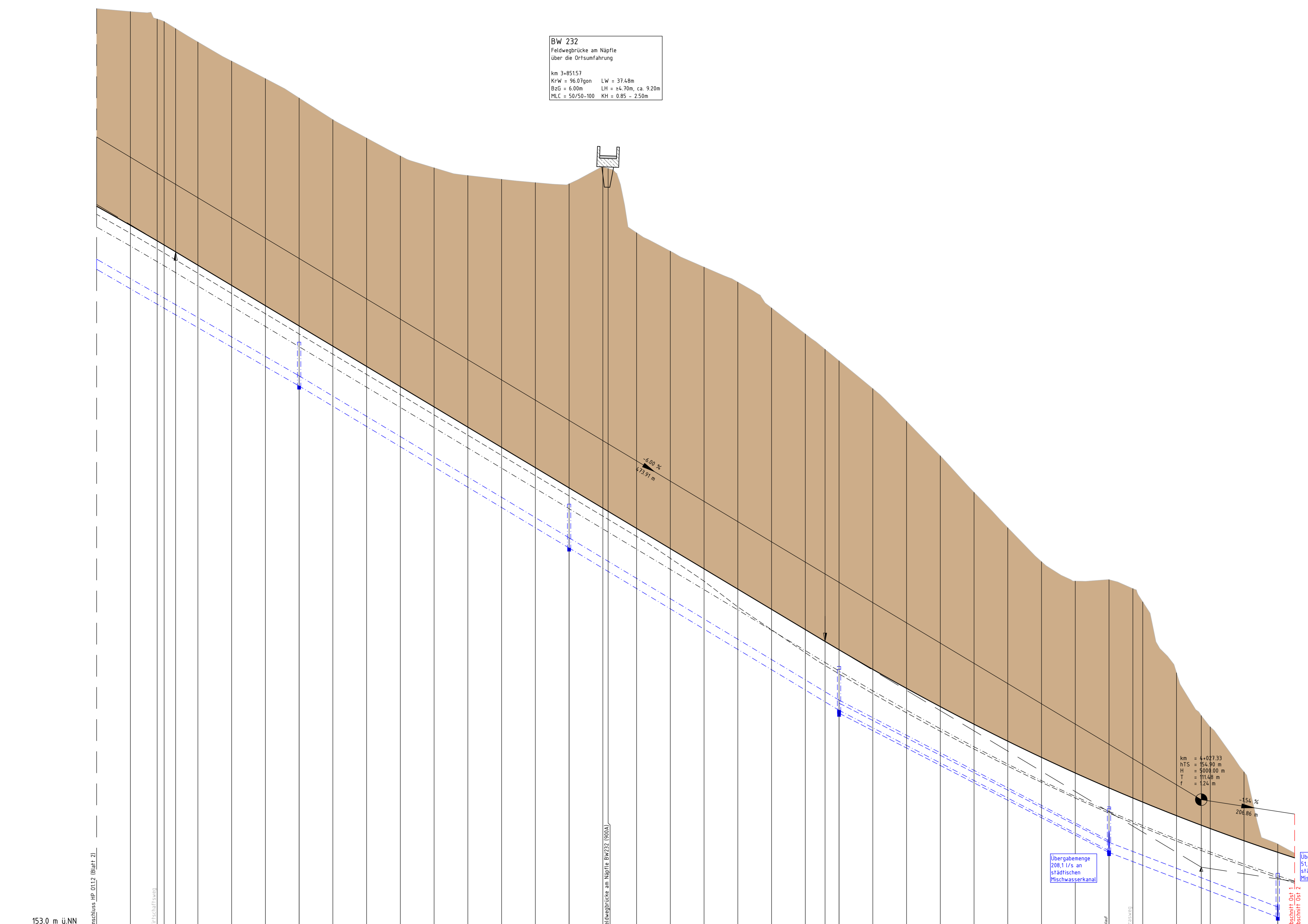

Station	3+700	3+750	3+800	3+850	3+900	3+950	4+000	4+050
Entwässerung links								
Entwässerung rechts								
Gradiente 100A	114,9	115,2	115,5	115,8	116,1	116,4	116,7	117,0
Gelände	114,9	115,2	115,5	115,8	116,1	116,4	116,7	117,0
Station	3+700	3+750	3+800	3+850	3+900	3+950	4+000	4+050



Station	3+700	3+750	3+800	3+850	3+900	3+950	4+000	4+050
erforderliche Sicht	100	100	100	100	100	100	100	100
vorhandene Sicht	100	100	100	100	100	100	100	100
Kilometrierung								

Auftragnehmer: ARGE Emch+Berger / IGB INGENIEURGRUPPE BAUEN	Planverfasser: Emch+Berger GmbH Ingenieur- und Planverfasser Ludwigstr. 4 D-72074 Heilbronn www.emch-berger.de	gezeichnet 10 / 2021 Dumas	Datum 10 / 2021	Name Stüchel
		geprüft 31.03.2022	Bestandsvermessung: 04 / 2016	

HIN Heilbronn Amt für Straßenwesen	Projektleitung / Bauosträger	Datum	Name
	bearbeitet		
Nr.	Art der Änderung	Datum	Name

Lagesystem: GK <input checked="" type="checkbox"/> UTM <input type="checkbox"/>	Stand Kataster: 05 / 2020
Höhensystem: NN <input checked="" type="checkbox"/> NHN <input type="checkbox"/>	Bestandsvermessung: 04 / 2016

FESTSTELLUNGSENTWURF

Stadt Heilbronn StraÙe: NU Frankenbach / Neckgartach	Unterlage: 6 Blatt-Nr.: O1.1.3
Nächster Ort: Heilbronn	Höhenplan Abschnitt Ost 1 Nordumfahrung Blatt 3
Projekt-Nr.: 16.016	Maßstab: 1:500/50
Nordumfahrung Frankenbach / Neckgartach und Ausbau der L1100 Neckartalstraße	
Aufgestellt: Stadt Heilbronn Amt für Straßenwesen Heilbronn, den 05.04.2022	Geprüft: Stadt Heilbronn Amt für Straßenwesen Heilbronn, den 08.04.2022

Geobasisdaten © Landesamt für Geoinformation und Landentwicklung Baden-Württemberg, www.gis.bw.de, Az. 2011-9 - 1/19
© 16/06/2022, Neckgartach_VL_plan\VL_gv\Plan\VL_gv\Plan\VL_gv\Höhenebene\Höhenebene_Nordumfahrung_500_50.dwg, Plotdatum: 26.04.2022
Format: 1:500/50