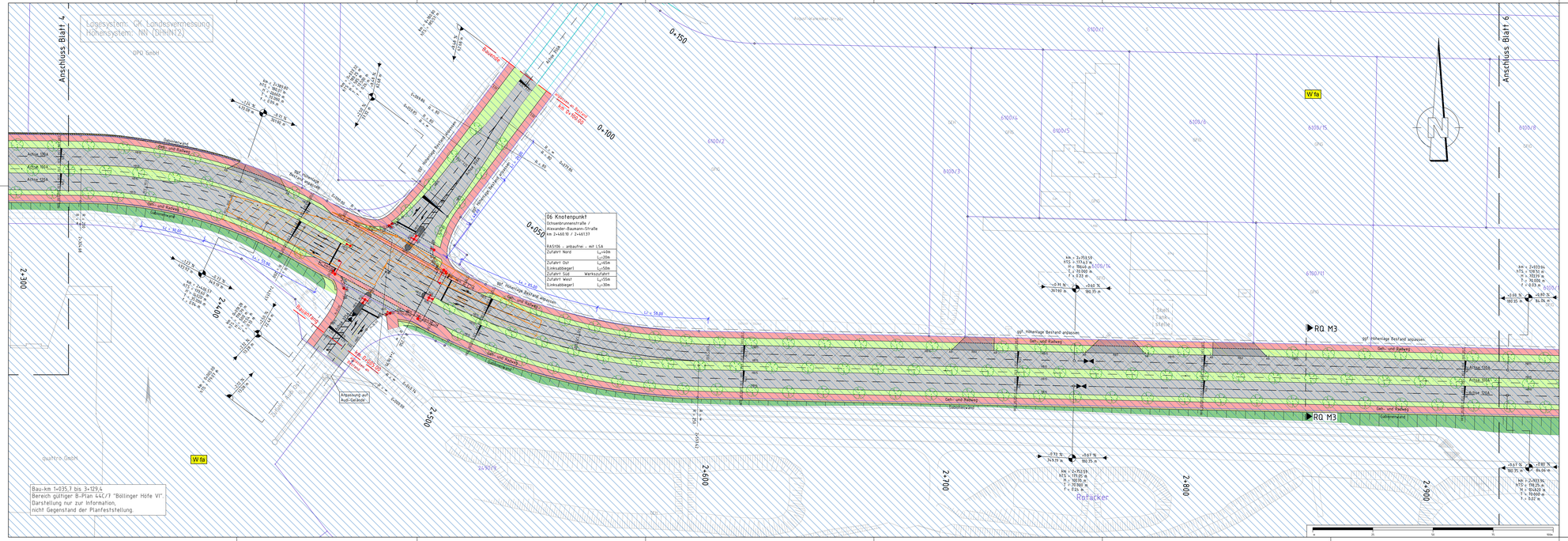

Legende:

- Geh- und Radweg
- Betriebsfläche
- Einschnittsböschung
- Mulde mit Flachrichtung
- Bankett
- Fahrbahnaufhalt
- Radweg mit Kiesel
- Neubau Verkehrsfläche
- Damm
- Dammböschung
- Mulde
- Bankett
- Wirtschaftsweg
- Grünstreifen
- Grasunterbau
- mögliche Ausgleichs-/ Ausgleichungsfläche
- Schutzstreifen / Fahrbahnteiler / Insel
- Kiesel
- Sichtfreiraum
- Range
- Busbahnhof –durchfahrt
- Bushaltestelle
- Zufahrt / Überfahrt bzw. verstärkter Aufbau
- Pflasterstreifen Bereich LSW
- Lärmschutzwand
- Kataster
- Bestand
- Rückbau
- Baum entfällt
- B-Plan Grenze
- Planfeststellungsgrenze
- Planung Dritter
- Kompensenierung Bestand (ohne Vermessungsgrundlage)
- HQ100 Grenzlinie
- Achse mit Gradienthochpunkt
- Achse mit Gradientenhatpunkt
- Guerneigung
- Nr. im Regelungsverzeichnis
- Stützwand
- Gabionenwand
- Schiffrinne
- Entwässerungsrinne
- Schutzplanke
- Zaun
- Absperrpfosten
- Lichtsignalanlagen
- Straßenoberflächenentwässerung mit Dimensionierung, Fließrichtung und Schachtbezeichnung

Bordsteine

- RB1 Rundbordstein 18/22, Anschlag 3cm,
- RB5 Rundbordstein 18/22, Anschlag 5cm,
- RB3 Rundbordstein 18/22, Anschlag 3cm
- HB12 Hochbordstein 15/18/30, Anschlag 12cm
- HB15 Hochbordstein 18/30, Anschlag 15cm
- HB18 Hochbordstein 18/30, Anschlag 18cm
- TB Tiefbordstein 10/25
- +Rpla +Rpla Bordstein mit Rinnenplatte
- AB Absenkstein
- freizuhaltendes Sichtfeld
- geplanter Baum- geplante Bodopfläche
- Wasserschutz Zone I / Zone II / Zone III / Fachtechnisch abgegrenzt
- Landschafts-, schutzgebiet
- Bauchleitenentwässerungsfläche / Fläche zur Bodenlagerung
- Neigungsbrechpunkt mit Angaben von Bau-km, Höhe
- Tangentenschnittpunkt Ausrundungshalbmesser Bau-km, Höhe, Tangentenlänge, Längeneigung und Abstand zum nächsten Neigungspunkt

Planskizze:

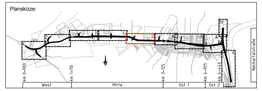

Auftragnehmer:	Planverfasser:		Datum	Name
ARGE Einch+Berger / IGB INGENIEURGRUPPE BAUER	Einch+Berger GmbH Ingenieure auf Felsen Kaiserstraße 100 74078 Heilbronn Tel. 07131 / 9100-0 Fax 07131 / 9100-200 info@ib-bauer.de www.ib-bauer.de	gezeichnet	10 / 2021	Dumas
		geprüft	10 / 2021	Stickel
		freigegeben	31.03.2022	[illegible]

HN Heilbronn

Amt für Straßenwesen

Projektleitung / Bauleitträger		
	Datum	Name
bearbeitet		

Nr.	Art der Änderung	Datum	Name

Lagesystem:	GK	UTM:		Stand Kataster:	05 / 2020
Höhensystem:	NN	NHN:		Bestandsvermessung:	04/ 2016

FESTSTELLUNGSENTWURF

Stadt Heilbronn
Straße: NU Frankenbach / Neckargartach
Nächster Ort: Heilbronn

Unterlage: 5
Blatt-Nr.: 5
Lageplan
Blatt 5
Maßstab: 1:500

Projekt-Nr.: 16.016

Nordumfahrung Frankenbach / Neckargartach

und Ausbau der L1100 Neckartalstraße

Aufgestellt:
Stadt Heilbronn
Amt für Straßenwesen
Im Auftrag: Dipl.-Ing. Stephan Hackbarth
Leitender Baudirektor

Heilbronn, den 05.04.2022

Gesehen:
Stadt Heilbronn
Amt für Straßenwesen
Im Auftrag: Dipl.-Ing. Stephan Hackbarth
Leitender Baudirektor

Heilbronn, den 08.04.2022

Urheberrechtlich geschützt nach § 2 Urheberrechtsgesetz (UrhG) i.V.m. § 1 Abs. 1 Nr. 1 UrhG
Verfassungsrechtlich geschützt nach § 1 Landesverwaltungsverfahrensgesetz (LVwVfG) i.V.m. § 1 Abs. 1 Nr. 1 LVwVfG
Verfassungsrechtlich geschützt nach § 1 Landesverwaltungsverfahrensgesetz (LVwVfG) i.V.m. § 1 Abs. 1 Nr. 1 LVwVfG

Anlage
Anlage zu Blatt Nr.