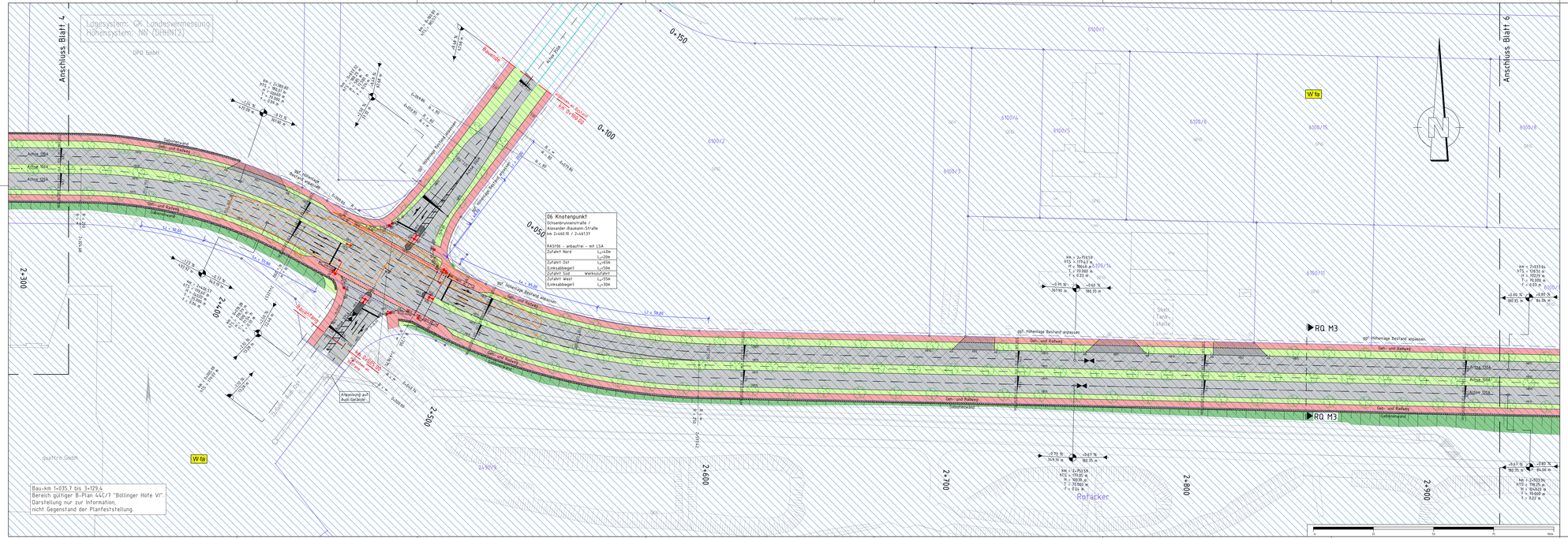
Lagesystem: GK Landesvermessung
Höhensystem: NN (DHHN12)
Anschluss Blatt 4
Anschluss Blatt 6
06 Knotenpunkt
Ochsenbronnenstraße /
Alexander-Baumann-Straße
km 2+468.10 / 2+461.37
RAS106 – anbaufrei – mit LSA
Zufahrt Nord $L_{ü}$=40m
L_{v}=30m
Zufahrt Ost $L_{ü}$=95m
(Linksabbieger) L_{v}=50m
Zufahrt Süd Werkszufahrt
Zufahrt West $L_{ü}$=50m
(Linksabbieger) L_{v}=30m
Bauende
Bauanfang
Bauende
Bauanfang
Bauanfang
Bauende
Bauanfang
Bauende
Bauanfang
Bauende