

Bau-km 1+035,7 bis 3+129,4
 Bereich gültiger B-Plan 44C/7 "Böllinger Höfe VI".
 Darstellung nur zur Information,
 nicht Gegenstand der Planfeststellung.

Lagesystem: GK+Bandesvermessung
 Höhensystem: NN (DHN12)

Anschluss Blatt 4

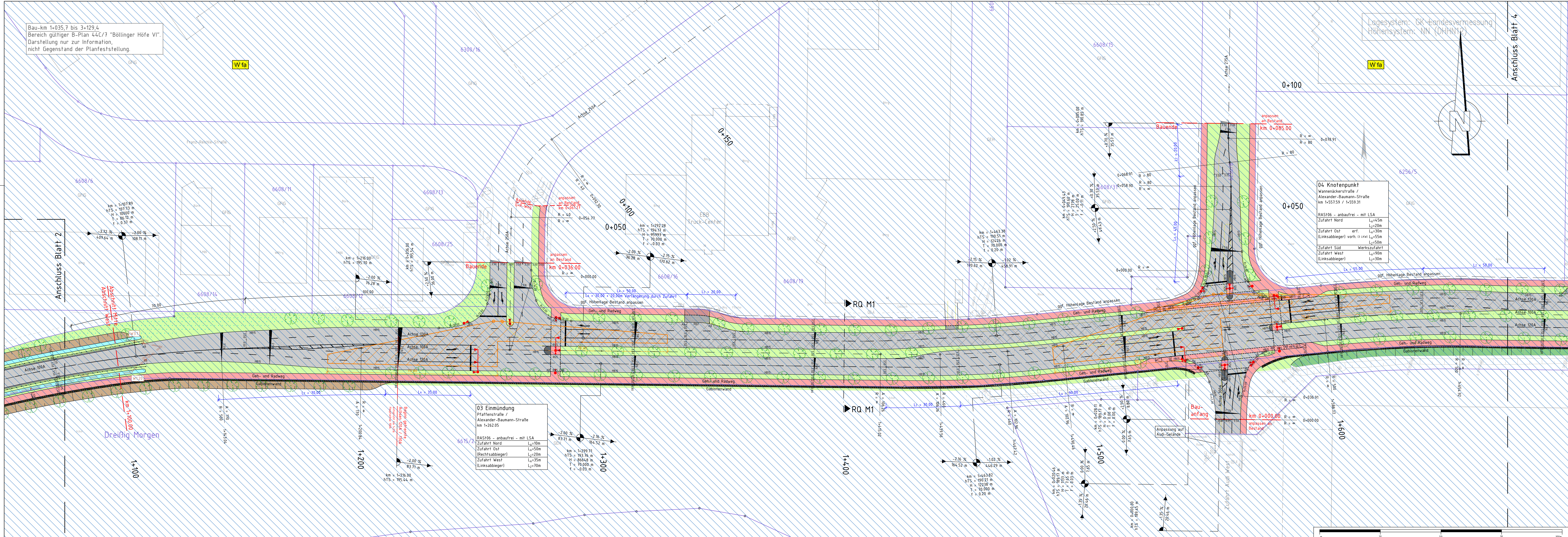

Legende:

- Geh- und Radweg
- Einrichtungsfläche
- Mulde mit Filiefrichtung
- Bankett
- Begleubung
- Bankett
- Dammböschung
- Mulde
- Bankett
- Wirtschaftsweg
- Grünfläche
- Grünflächenweg
- mögliche Ausgleichs-/Anpflanzungsfläche
- Schutzstreifen / Fahrbahnteiler / Insel
- Schrammbord
- Rampe
- Busbuchst. / -durchfahrt
- Bushaltestelle
- Zufahrt / Überfahrt bzw. verstärkter Aufbau
- Pflasterstreifen Bereich LSW
- Lärmschutzwand
- Kataster
- Bestand
- Rückbau
- Baum entfall!
- B-Plan Grenze
- Planfeststellungsgrenze
- Planung Dritter
- Komplexenierung Bestand (Lehne Vermessungsgrundlage)
- HD200 Grenzlinie
- Achse mit Gradientenhochpunkt
- Achse mit Gradiententiefpunkt
- Querneigung
- Nr. im Regelungsverzeichnis
- Stützwand
- Gabionenwand
- Schilzrinne
- Entwässerungsrinne
- Schutzplanke
- Zaun
- Absperpfosten
- Lichtsignalanlagen
- Straßenoberflächenentwässerung mit Dimensionierung, Filiefrichtung und Schachtbezeichnung
- Bordsteine RB3, RB5, RB7
- Bordsteine HB12, HB15, HB18
- Bordsteine TB, +Ripa, AB
- freizuhaltendes Sichtfeld
- gepflanzter Baum
- Grünfläche Biotopfläche
- Wasserschutz Zone III / festgesetzt / fachtechnisch abgegrenzt
- Landschaftsschutzgebiet
- Baustelleneinrichtungsfläche / Fläche zur Bodenlagerung
- Neigungsrechenpunkt mit Angaben von Bau-km, Höhe, Tangentialenstichtpunkt, Ausrichtungshalbmesser, Tangentiallänge, Stichthöhe, Längsneigung und Abstand zum nächsten Neigungspunkt

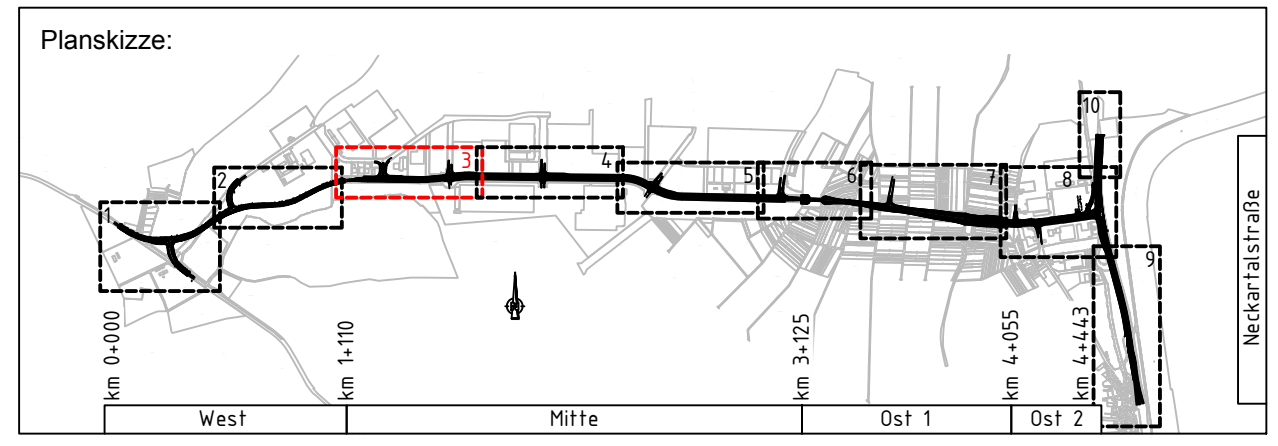

Auftraggeber: ARGE Emch+Berger / IGB	Planverfasser: Emch+Berger GmbH INGENIEURGRUPPE BAUEN	Datum gezeichnet 10 / 2021 geprüft 10 / 2021 freigegeben 31 / 03 / 2022	Name Dumas Stöckl
--	---	--	-------------------------

HIN Heilbronn Amt für Straßenwesen	Projektleitung / Bausträger bearbeitet Datum Name	Projekt-Nr. Art der Änderung Datum Name

Lagesystem: GK <input checked="" type="checkbox"/> UTM <input type="checkbox"/>	Stand Kataster: 05 / 2020
Höhensystem: NN <input checked="" type="checkbox"/> NHN <input type="checkbox"/>	Bestandsvermessung: 04 / 2016

FESTSTELLUNGSENTWURF

Stadt Heilbronn	Unterlage 5
Straße: NU Frankenbach / Neckgartach	Blatt-Nr. 3
Nächster Ort: Heilbronn	Lageplan
Projekt-Nr.: 16.016	Maßstab: 1:500

Nordumfahrung Frankenbach / Neckgartach und Ausbau der L1100 Neckartalstraße

Aufgestellt: Stadt Heilbronn Amt für Straßenwesen	Geprüft: Stadt Heilbronn Amt für Straßenwesen
Heilbronn, den 05.04.2022	Heilbronn, den 08.04.2022