

Legende:

- Gradientenhochpunkt
- Gradiententiefpunkt
- Ausrundungsbeginn Kuppe / Ausrundungsende Wanne
- Damm
- Einschnitt
- Mulde links
- Mulde rechts
- Schacht rechts
- Schacht links
- Schacht rechts u. links
- Schacht mitte

km = 0 + 894,15
 HTS = 162,01
 H = 574,39
 T = 72,50
 f = 0,46

Neigungsbrechpunkt
 mit Angaben von:
 Bau-km
 Höhe Tangentschnittpunkt
 Ausrundungshalbmesser,
 Tangentiallänge,
 Stichhöhe.

Längsneigung und Abstand
 zum nächsten Neigungsbrechpunkt

1,66 %
 260,31 m

4,00 %
 311,56 m

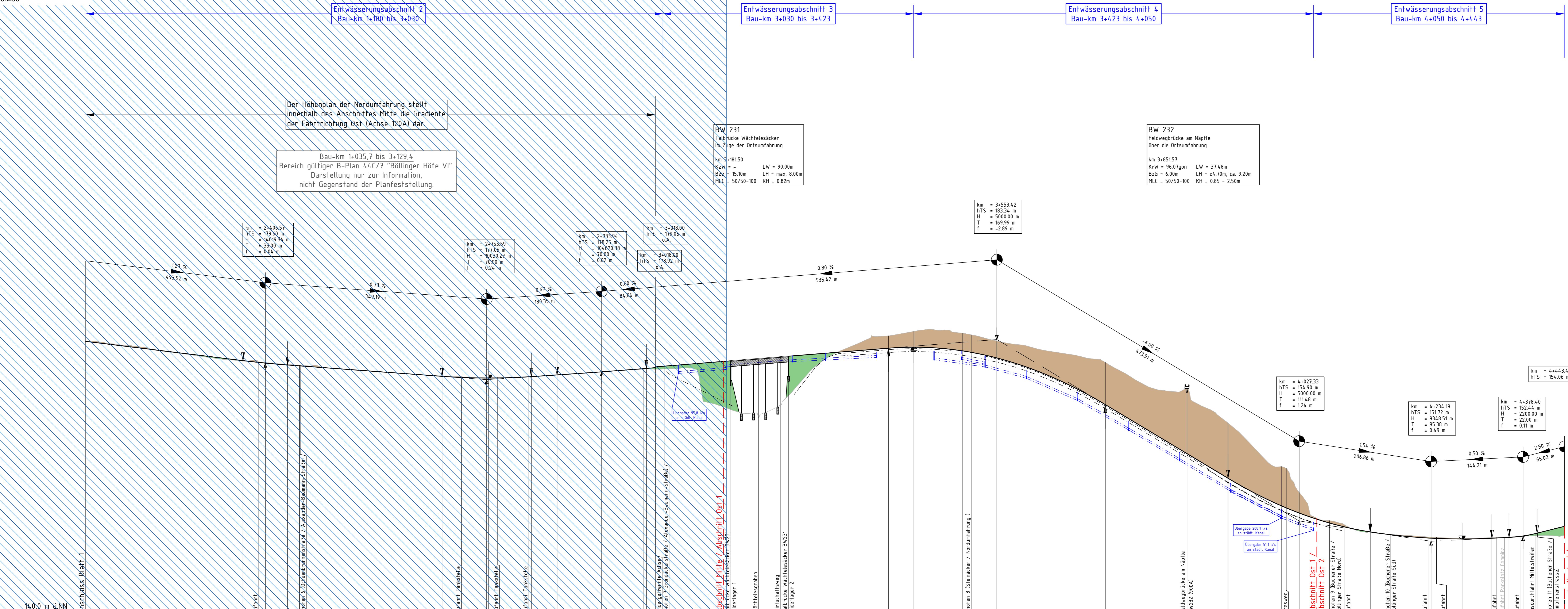

Der Höhenplan der Nordumfahrung stellt innerhalb des Abschnittes Mitte die die Gradienten der Fahrtrichtung Ost (Achse 120A) dar

Bau-km 1+035,7 bis 3+129,4
 Bereich gültiger B-Plan 44/7 "Böllinger Höfe VI".
 Darstellung nur zur Information,
 nicht Gegenstand der Planfeststellung.

BW 231
 Talbrücke Wächtesäcker
 im Zuge der Ortsumfahrung
 km 3+181,50
 K/W = 96,07gon LW = 90,00m
 BtG = 6,00m LH = max. 8,00m
 Ph.C. = 50/50-100 KH = 0,82m

BW 232
 Feldwegbrücke am Nipffe
 über die Ortsumfahrung
 km 3+851,57
 K/W = 96,07gon LW = 37,48m
 BtG = 6,00m LH = ca. 9,20m
 MLC = 50/50-100 KH = 0,85 - 2,50m

Station	Entwässerung links	Entwässerung rechts	Gelände
2+500	Entwässerung über städtischen Kanal	Entwässerung über städtischen Kanal	110,00
3+000	Entwässerung über städtischen Kanal	Entwässerung über städtischen Kanal	110,00
3+500	Entwässerung über städtischen Kanal	Entwässerung über städtischen Kanal	110,00
4+000	Entwässerung über städtischen Kanal	Entwässerung über städtischen Kanal	110,00

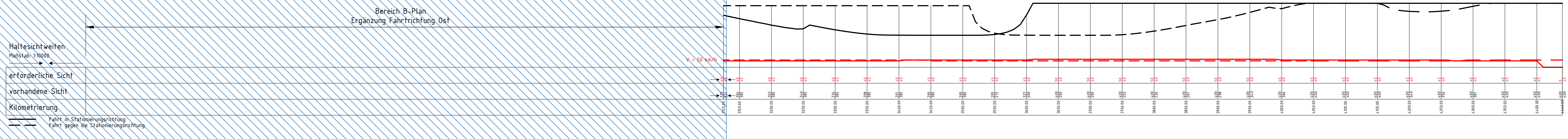
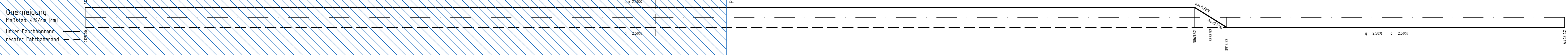
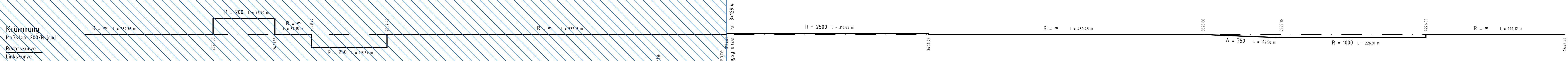

1.1	1.2	2.1	2.2
Auftragnehmer: ARGE Emch+Berger / IGB	Planverfasser: Emch+Berger GmbH	Datum: 10/2021	Name: Dumas
INGENIEURGRUPPE BAUEN	gezeichnet: 10/2021	geprüft: 10/2021	Stückel
	freigegeben: 31.03.2022		

HIN Heilbronn	Projektleitung / Bauherr
Ant für Straßenwesen	Datum: 05/2020
	Name: Schwoizer

Nr.	Art der Änderung	Datum	Name

Lagesystem: GK <input checked="" type="checkbox"/> UTM	Stand Kataster: 05/2020
Höhensystem: NN <input checked="" type="checkbox"/> NHN	Bestandsvermessung: 04/2016

FESTSTELLUNGSENTWURF

Stadt Heilbronn	Unterlage: 4.2
Straße: NU Frankenbach / Neckgartach	Blatt-Nr.: 1.2
Nächster Ort: Heilbronn	Übersichtshöhenplan
Projekt-Nr.: 16.016	Maßstab: 1:2.500 / 250

Nordumfahrung Frankenbach / Neckgartach und Ausbau der L1100 Neckartstraße

Aufgestellt: Stadt Heilbronn, Amt für Straßenwesen	Geprüft: Stadt Heilbronn, Amt für Straßenwesen
Heilbronn, den 05.04.2022	Heilbronn, den 08.04.2022