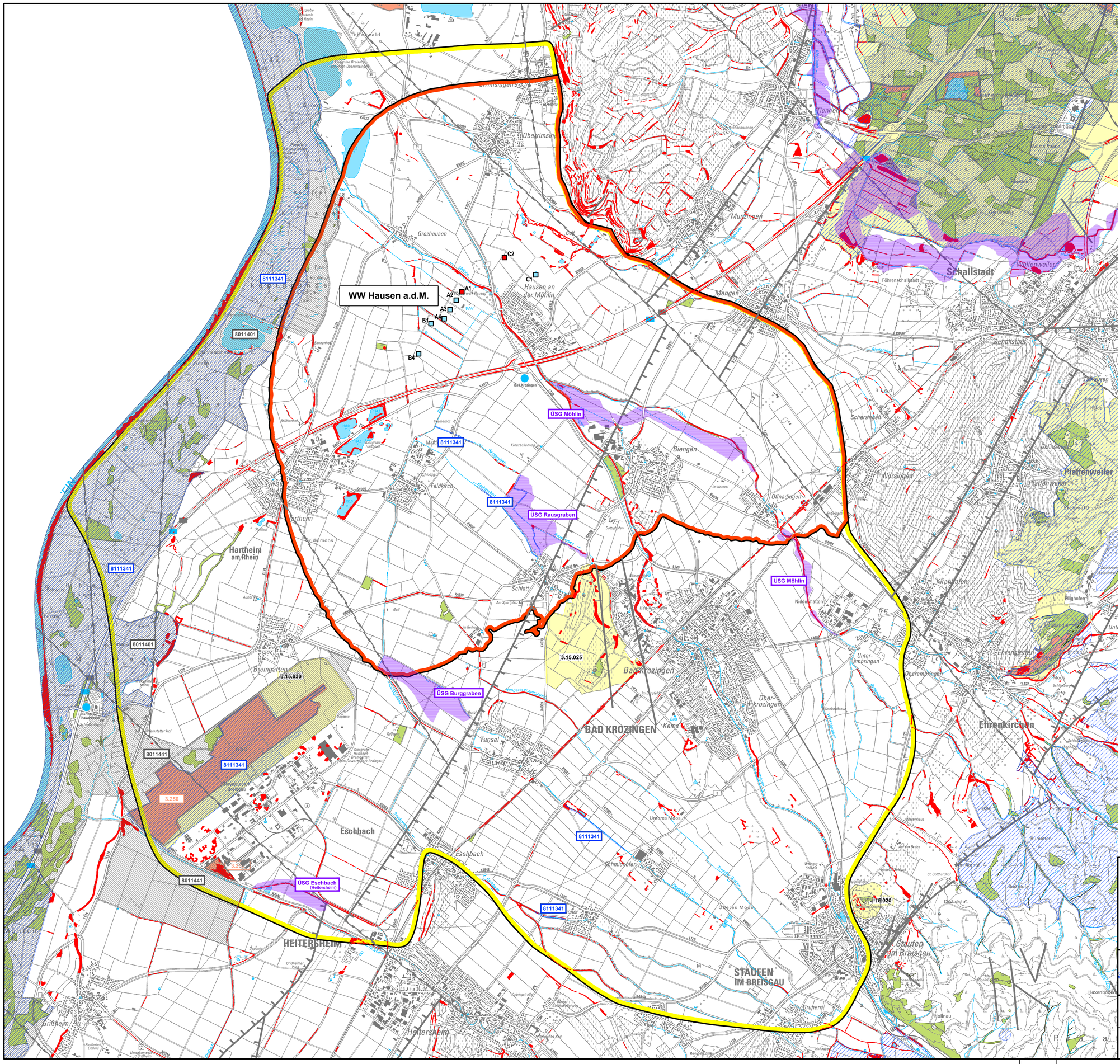

Legende

- Brunnen
- Brunnen, geplant
- Modellgrenze
- Bereich zusätzlicher Absenkung (vgl. Anlage 11.2)
- Abschiebung
- Blattverschiebung
- Störung
- gesetzlich geschütztes Biotop: Offenlandkartierung
- gesetzlich geschütztes Biotop: Waldbiotopkartierung
- Naturschutzgebiet
- FFH - Gebiet
- Landschaftsschutzgebiet
- Vogelschutzgebiet
- Überschwemmungsgebiet

Anlage 14

Modellgebiet übernommen aus Grundwassermodell "Staufener Bucht", GIT Hydros Consult GmbH (2018)

Datengrundlage: Umweltinformationssystem (UIS) der LUBW Landesanstalt für Umwelt Baden-Württemberg, 04/2018

Geobasisdaten © Landesamt für Geoinformation und Landentwicklung Baden-Württemberg, www.lgl-bw.de

Zum heutigen Antrag auf Erteilung einer wasserrechtlichen Bewilligung gehörend:

Die Antragstellerin : .....

Die Sachbearbeiterin :
BIESKE UND PARTNER
Beratende Ingenieure GmbH
.....

BIESKE UND PARTNER
Beratende Ingenieure GmbH
Im Pesch 79 · D-53797 Lohmar · Tel.: +49 2246 9212-0 · Fax: +49 2246 9212-99

Auftraggeber: bnNETZE

Benennung: Wasserrechtsantrag WW Hausen

Schutzgüter aus Natur und Landschaft

bearb.	24.07.2018	Reu.
gepr.	-"-	
Maßstab:	1 : 25.000	
Zeichnungs-Nr:	564/003-003-18-1	