

Schleppkurve zur Andienung Entrauchungsöffnung 2

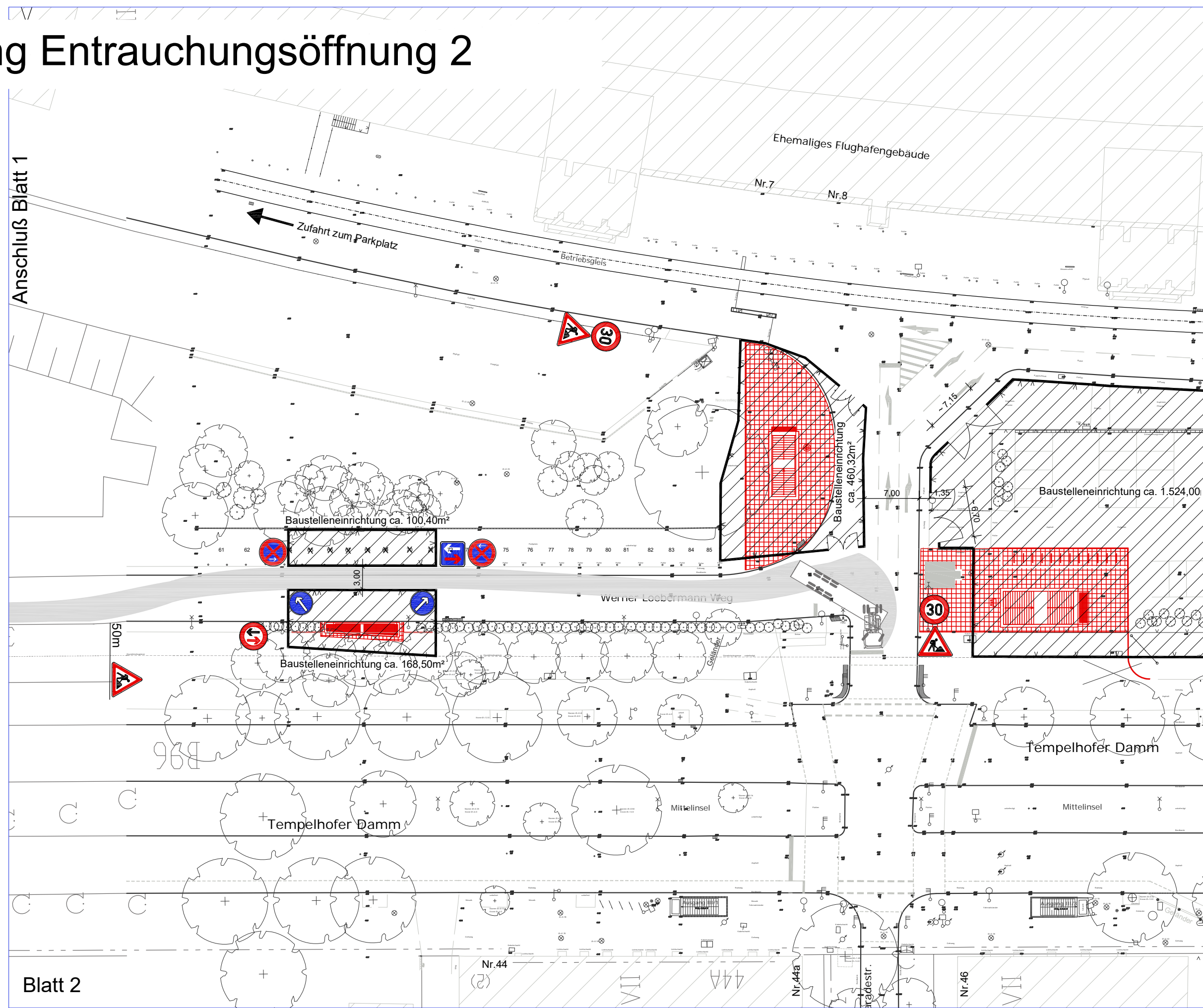

Schleppkurve zur Andienung BE-Fläche

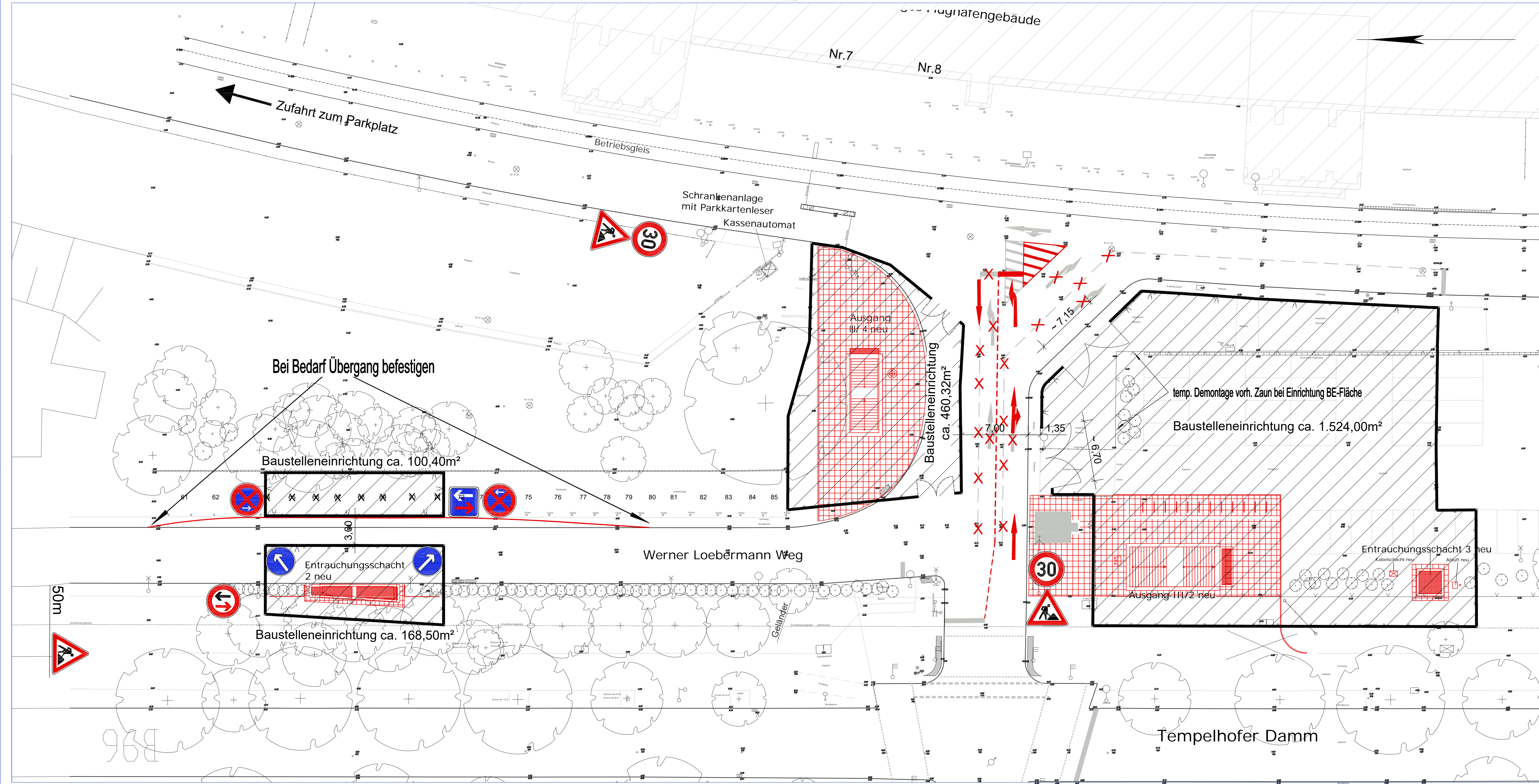
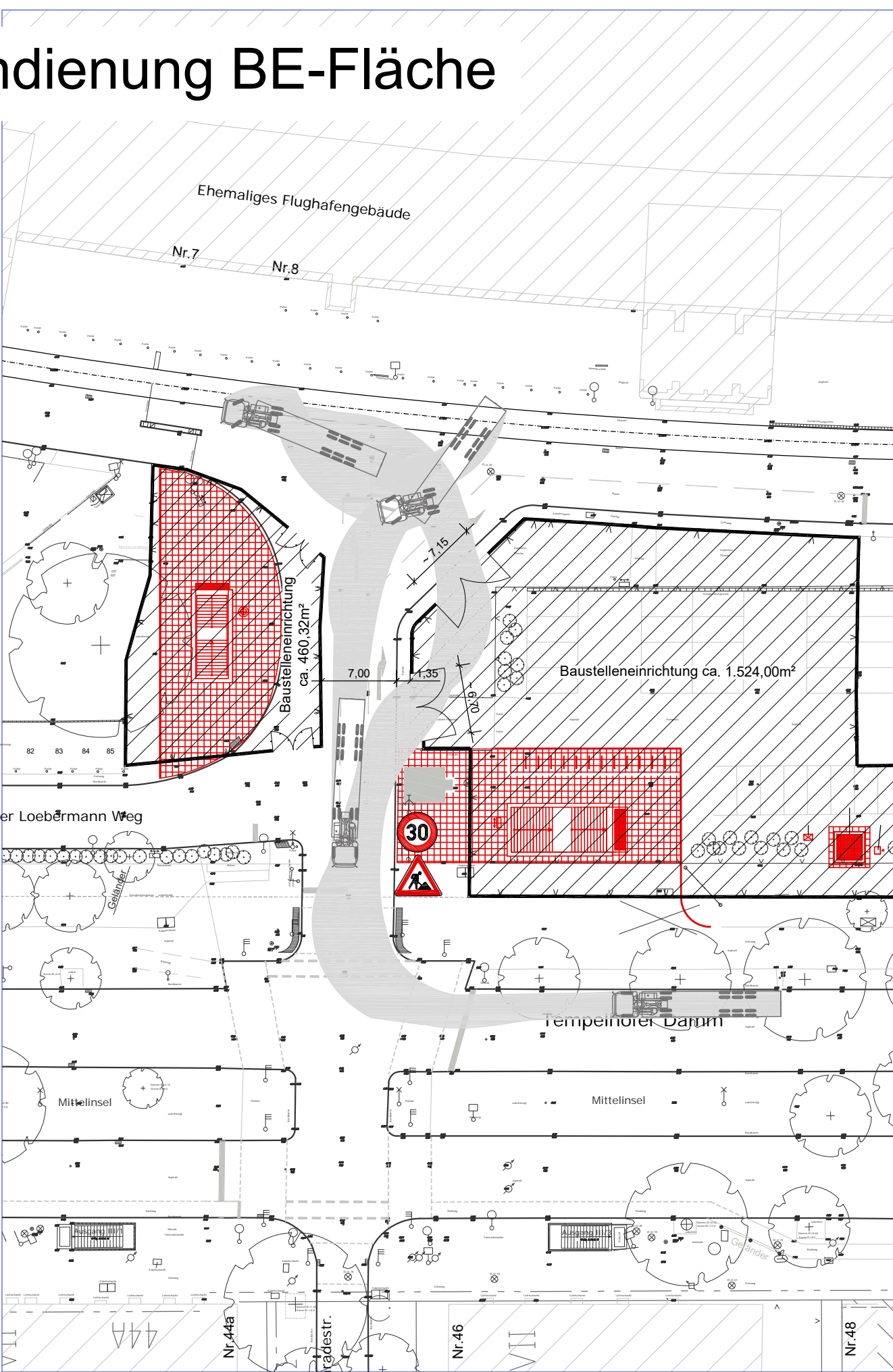
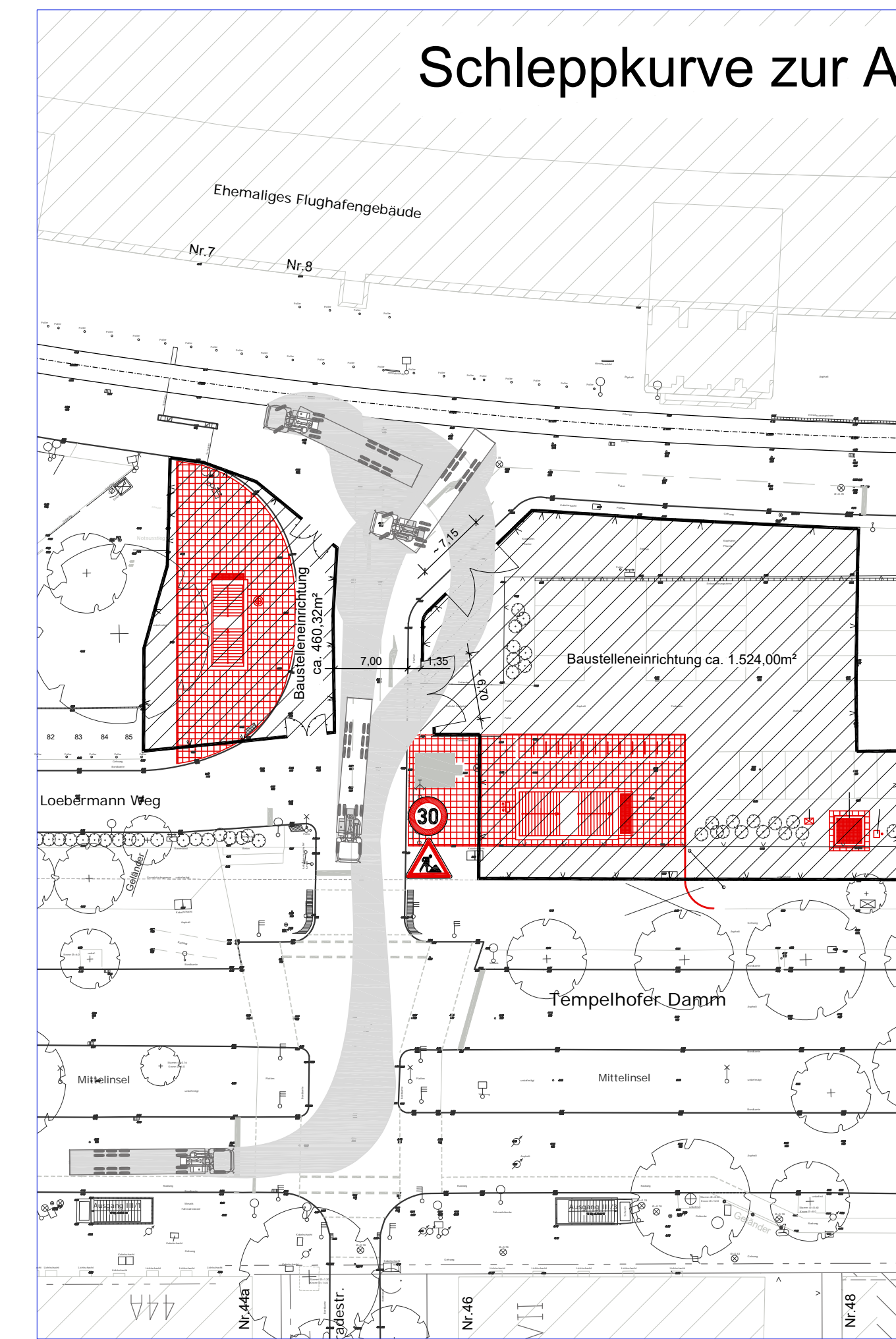

- Baustelleneinrichtung
- gepl. Ausgänge und Oberfläche
- Bauzaun geplant
- prov. Fahrbahnmarkierung
- Grundstücksgrenze

Dieser Plan ersetzt den Plan Ps_VP001 und VP002 des Büros Hoffmann-Leichter vom 19.12.2014			02.02.2022	Krüger
Index	Änderung		Datum	Name
Betriebsleiter	Techn. Aufsichtsbehörde	Zg.-Nr.	Ps_VP003	
		Prüfingenieur		
Freigabevermerke	Übereinstimmung mit der Ausführungsplanung geprüft	Übereinstimmung mit der Ausführungsplanung geprüft	Zur Ausführung freigegeben	
Einverstanden				
Datum	Projektlg.	Datum	Objektplaner	Datum
Bauherr	BERLINER VERKEHRSBETRIEBE (BVG)			Die Übereinstimmung der Zeichnung mit der Ausführung wird bestätigt
	Anstalt des öffentlichen Rechts Bereich Infrastruktur Bautechnische Anlagen			Für den AG Für den AN
	Für die Richtigkeit der Planungsunterlagen verantwortlich:			bearbeitet
Planverfasser	LAHMEYER DEUTSCHLAND			Krüger 21.02.2019
	Sachsensdamm 3 10829 Berlin (Schöneberg)			gezeichnet Krüger 02.02.2022
Datum: 02.02.2022	Unterschrift			geprüft Wilde 02.02.2022

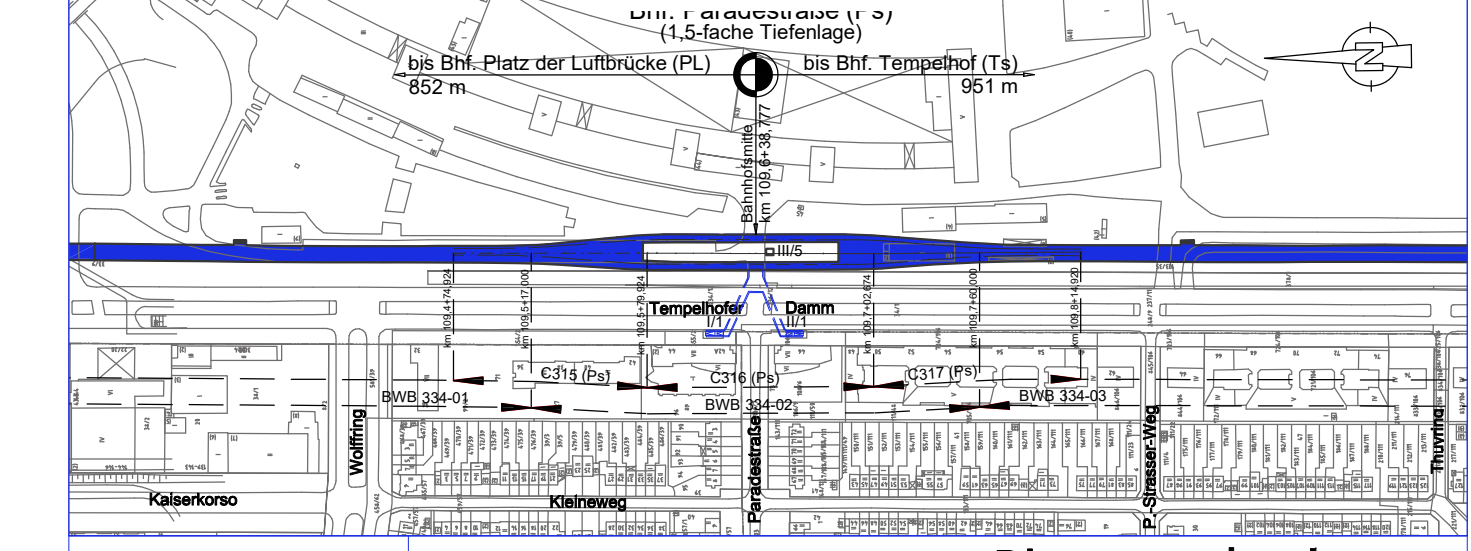

Zg.-Nr.	Ps_VP003	Planungsphase	Plangenehmigung	
Dateiname	p_vp_003a	Projekt	U-Bhf Paradesstraße (Ps)	
Maßstab	1:500	Projekt	Einbau neuer Ausgänge und Entrauchungsschächte und barrierefreier Ausbau - Bahnsteig	
Blattgröße	665x300	Bauart	Straßenebene	
Projekt-Nr.	A27257/A27457		Lageplan zur bauzeitebenen Verkehrsführung	
Bauwerksb.	334-02	Bauwerksnr.	C315, C316, C317	Bahnhof Paradesstraße (Ps)
				Linie U6