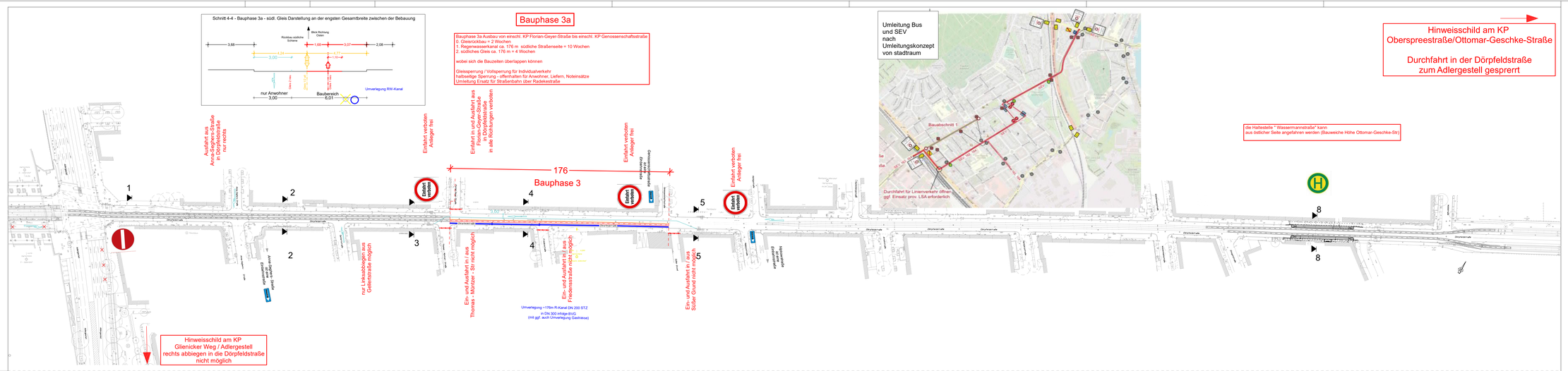

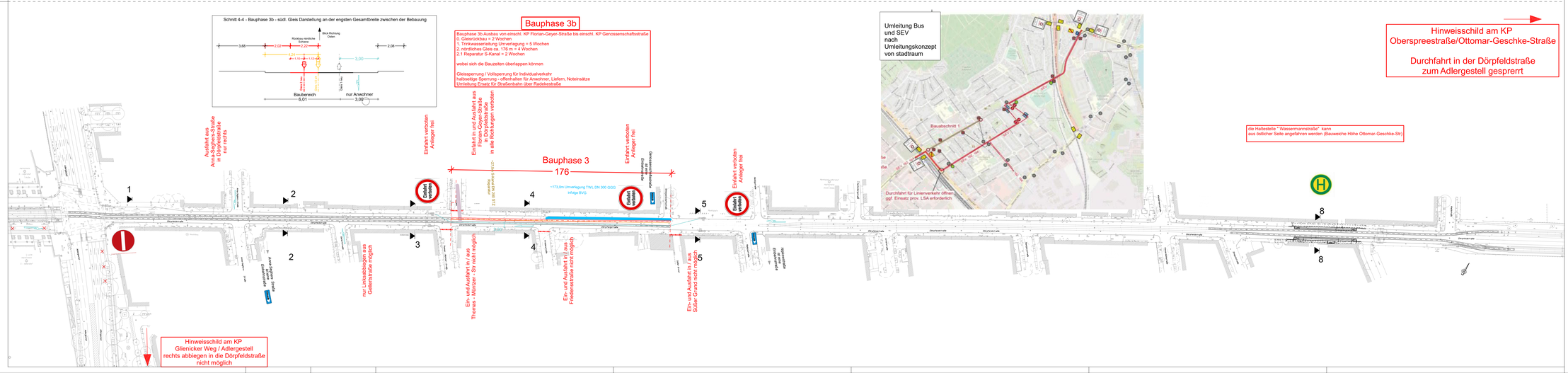

13.11.23 | Unterlage 13.3

Legende Vermessung Stand der Vermessung 2019

Zust.	Datum	Bearbeiter	Änderung	Gegr/gft	Datum

Ortsbezeichnung: Bln.-Treptow-Köpenick

Bauteil: Straßenbahnstreckenerneuerung - Dörpfeldstraße - von Adlergestell bis Wassermannstraße

Lage: Soldner RB
Höhe NHN: Januar 2019

Bauphasenplan
Bauphase 3a / b
(nachrichtlich)

Nachweis der Prüfbrauchbarkeit
Datum | Name | Deckblatt-Art: vorhanden

Gegr/gft: B-IOS 22

Freigegeben: B-IOS 2

Erstellt/ändern: Schüßler-Plan Ingenieurgesellschaft mbH, Greifswalder Straße 80 A, 10405 Berlin, Tel. 030/42586-0, Fax 030/42586-301

Bearbeiter: Dezember 2022 Sonnenberg | Gezeichnet: Dezember 2022 Sonnenberg

Leistungsphase: HOAI 1 | 2 | 3 | 4 | 5

Planfeststellung

Vorhaltungs-Zeichnungsnummer: 03 / 05

Betreiber: BVG BERLINER VERKEHRSBETRIEBE (BVG) Bereich Infrastruktur Bauherrschaft Anlagen Straßenbahn

Maßstab: 1:1000 | Rechts: 5362 | Hoch: 0790 | Blatt: 03 | Index: 00 | Datum: 00.00.00