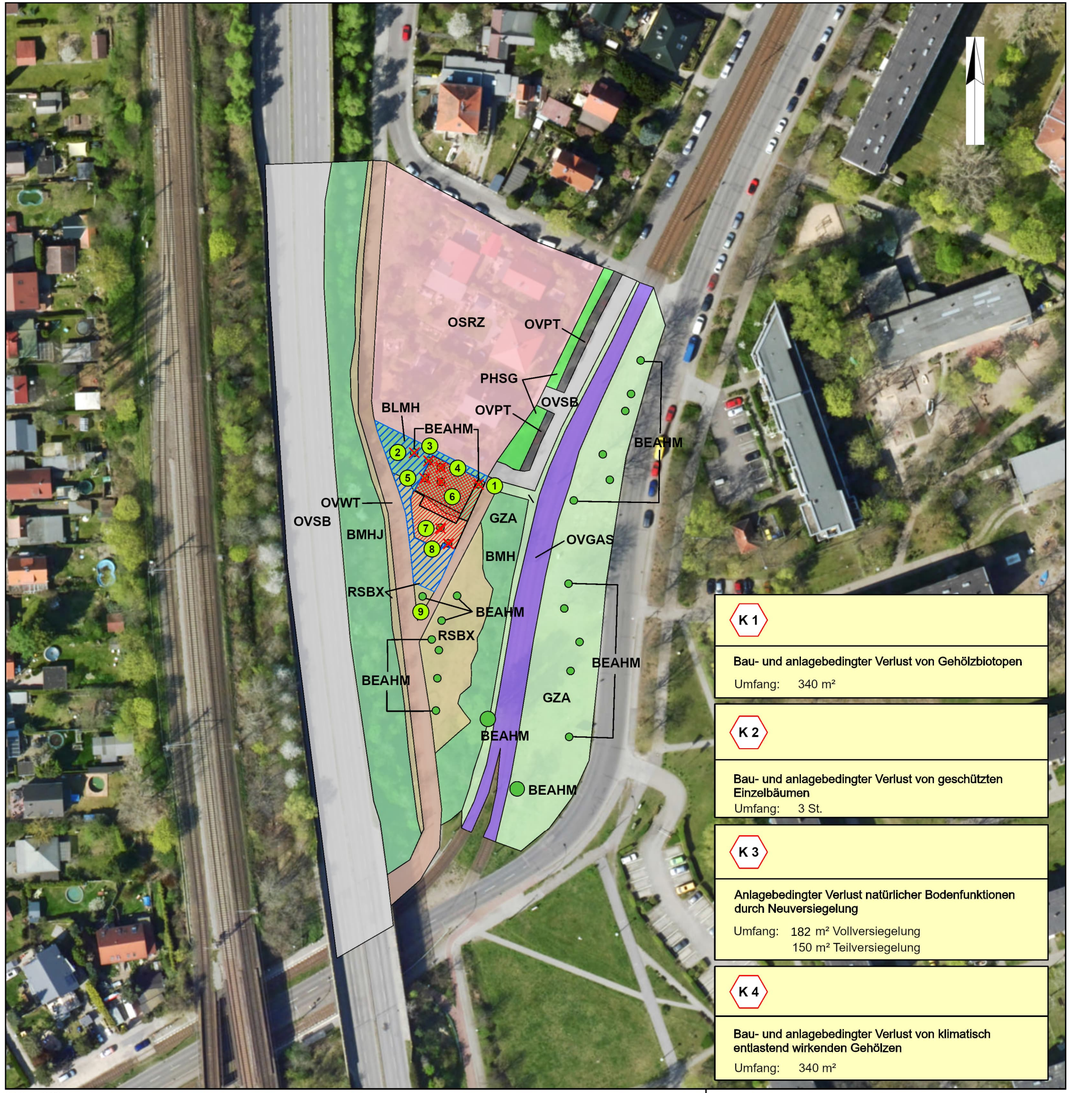

K 1

Bau- und anlagebedingter Verlust von Gehölzbiotopen

Umfang: 340 m²

K 2

Bau- und anlagebedingter Verlust von geschützten Einzelbäumen

Umfang: 3 St.

K 3

Anlagebedingter Verlust natürlicher Bodenfunktionen durch Neuversiegelung

Umfang: 182 m² Vollversiegelung
150 m² Teilversiegelung

K 4

Bau- und anlagebedingter Verlust von klimatisch entlastend wirkenden Gehölzen

Umfang: 340 m²

0,68m x 0,30m

Legende Biotopbestand

Ruderale Pionier-, Gras- und Staudenfluren

RSBX Sonstige ruderale Staudenflur

Gras- und Staudenfluren

GZA Artenarmer Zier- / Parkrasen

Laubgebüsche, Feldgehölze, Alleen und Baumreihen

BLMH Laubgebüsche frischer Standorte, überwiegend heimische Arten
BMH mehrschichtige Gehölzbestände aus überwiegend heimischen Arten
BEAHM sonstige Einzelbäume, heimische Arten, überwiegend mittleres Alter

Grün- und Freiflächen

PHSG Anpflanzung, Strauchpflanzung (> 1m) mit Bäumen

Bebaute Gebiete, Verkehrsanlagen und Sonderflächen

OSRZ Einzel- und Reihenhausbebauung mit Ziergärten
OVSB Straßen mit Asphalt- und Betondecken
OVPT Parkplätze, teilversiegelt
OVWT teilversiegelter Weg (inkl. Pflaster)
OVGAS Gleisanlagen außerhalb der Bahnhöfe, überwiegend mit Schotterunterbau

Konflikte

1 Baumfällung mit Baumnummer

K 1 Konfliktnummer (fortlaufend)

Konflikt-Nr.

K 1

Bau- und anlagebedingter Verlust von Gehölzbiotopen

Umfang: 340 m²

← Erläuterung des Konfliktes

Planung

Gleichrichterwerk

Aufstellfläche

BE-Fläche

04.12.2023 Unterlage 9.1.3

Zust.	Datum	Bearbeiter	Änderung	Geprüft	Datum

Ortsbezeichnung

Bln.-Treptow-Köpenick

Bauteil

Straßenbahnstreckenerneuerung - Dörpfeldstraße - von Adlergestell bis Wassermannstraße

Lage: Soldner 88
Höhe NHN; Januar 2019

LBP
Bestand und Konflikte

Nachweis der Profilfreiheit:
Datum Name Deckblatt vorhanden:

Bearbeitet: Dezember 2023 Falke

Gezeichnet: Dezember 2023 Meister

Geprüft: BI-IOS 22

Freigegeben: BI-IOS 2

Einverstanden:
Betriebsleiter

Schüßler-Plan Ingenieurgesellschaft mbH
Greifswalder Straße 80 A
10405 Berlin
Tel. 030/42106-0
Fax 030/42106-301

Leistungsphase HOAI | 1 | 2 | 3 | 4 | 5

Planfeststellung

BVG
BERLINER VERKEHRSBETRIEBE (BVG)
Bereich Infrastruktur
Bautechnische Anlagen Straßenbahn

Vorläufige Zeichnungsnummer:

Maßstab: 1 : 1.000 | 5,9,6,1 | 0,8,1 | 0,1 | 0,0 | 0,0

H:\Umweltplanung\2022_14274_Tram_Dörpfeldstraße\Stände\Arbeitsstände\LBP\Pläne\Projekt\Bestand_Konflikte_Massnahmen\Bestand_Konflikte_Massnahmen.aprx 15.05.2024