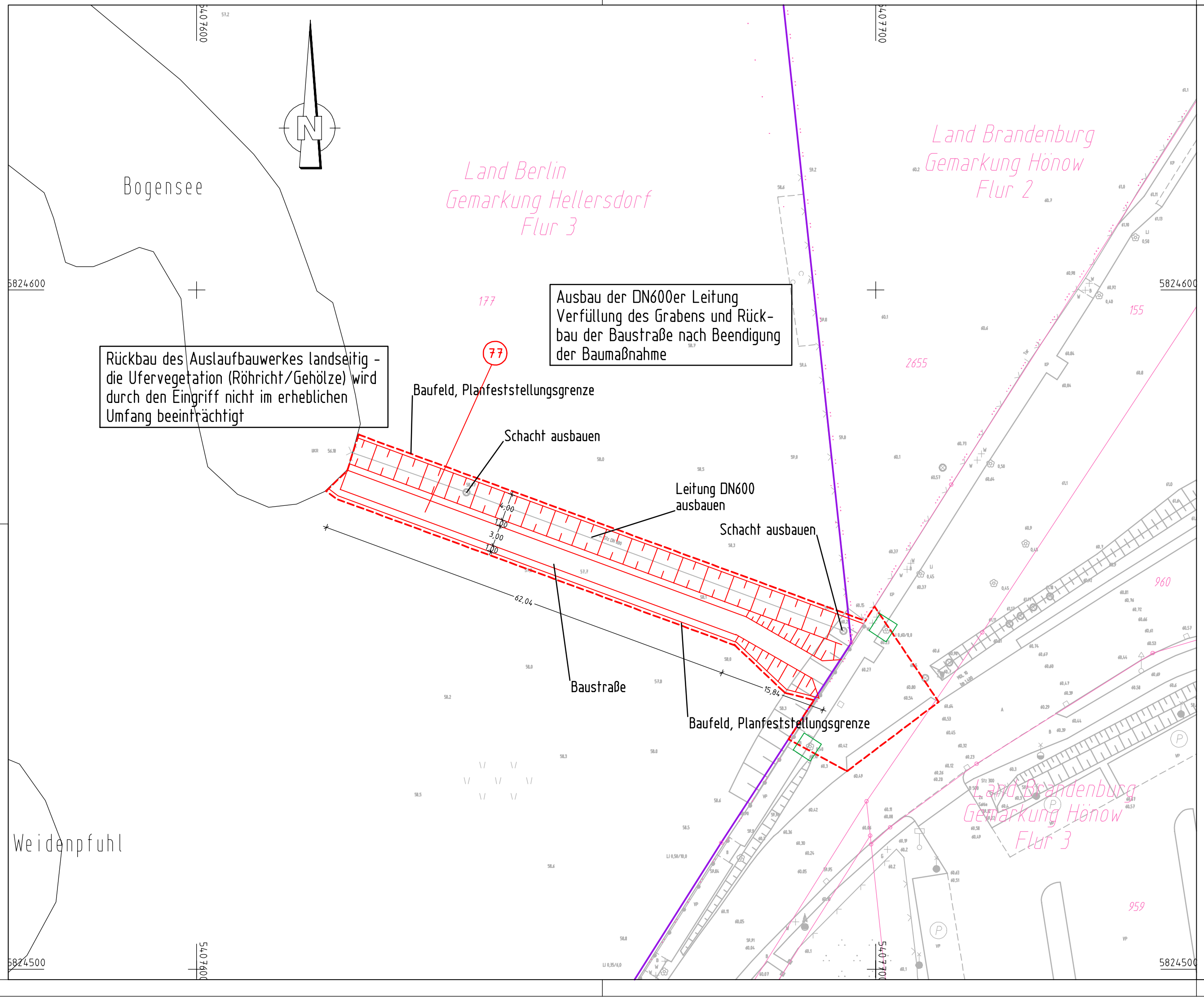

Nr.	Art der Änderung	Datum	Name	Unterschrift
b	Änderung Legende, Nordpfeil	19.12.22	Kolb	gez. Kolb
a	Erstellung des Planes, Rückbau Auslaufbauwerk	15.04.13	Kolb	gez. Kolb

LAND BRANDENBURG

Landesbetrieb Straßenwesen
Dezernat Planung Ost

LS

Senatsverwaltung für Mobilität, Verkehr, Klimaschutz und Umwelt
(Abteilung - Tiefbau)

Straße: L 33

nächster Ort: Hönow

Baulänge: 2,430 km
Bau-km: 0+000 bis 2+430
Betriebs-km:
NK 33344 7007, Abs. 425, km 0,505 bis
NK 33344 7008, Abs. 420, km 0,064

Unterlage Nr.:	7
Blatt-Nr.:	8b
Maßstab	1:500
Format	

Planfeststellung

KREBS+KIEFER
Dovestraße 2-4
10587 Berlin

	Datum	Name
bearbeitet	06/2024	Kolb
geprüft	06/2024	Gabel
aufgestellt	07/2024	Pahlow
geprüft	07/2024	Pahlow
aufgestellt	07/2024	Texheimer
geprüft	07/2024	Franke

LS

SenMVKU

Vierstreifiger Ausbau der L 33 Hönow - Stendaler Straße (Berlin)

Antragsteller

Senatsverwaltung für Mobilität, Verkehr, Klimaschutz und Umwelt
gez.Franke
Berlin, den 30.09.24

Landesbetrieb Straßenwesen-Dezernat, Planung Ost
gez. Jürgen
Eberswalde, den 25.07.24

Lageplan

2+360 bis 2+430

Satzungsgemäß ausgelegt
in der Zeit vom _____
bis _____

in der Stadt/Gemeinde/Amt _____

Zeit und Ort der Auslegung sind ortsüblich bekannt gemacht worden.

Stadt/Gemeinde/Amt _____

(Dienstsiegel)

_____
(Unterschrift)

Festgestellt gemäß Beschluss vom heutigen Tage

Hoppegarten, den _____

Landesamt für Bauen und Verkehr

Im Auftrag

(Dienstsiegel)

_____
(Unterschrift)

Der Plan hat vom ..... bis .....
öffentlich ausgelegen.
Anhörungsbehörde:
Senatsverwaltung für Stadtentwicklung, Bauen und Wohnen VI G1
.....
Berlin, den .....

Planfeststellungsbehörde:

Senatsverwaltung für Mobilität, Verkehr, Klimaschutz und Umwelt

.....
Berlin, den .....

Plotdatum: 20.12.24 Projekt: 2006d15Z-varIIa_Hönow Kolb
Plotdatei: 7_Leit_ZBA_PLT Plotobjekt: A07_8b

KREBS+KIEFER

CARD/1