

GRUNDRISS GLEISEBENE 1:100

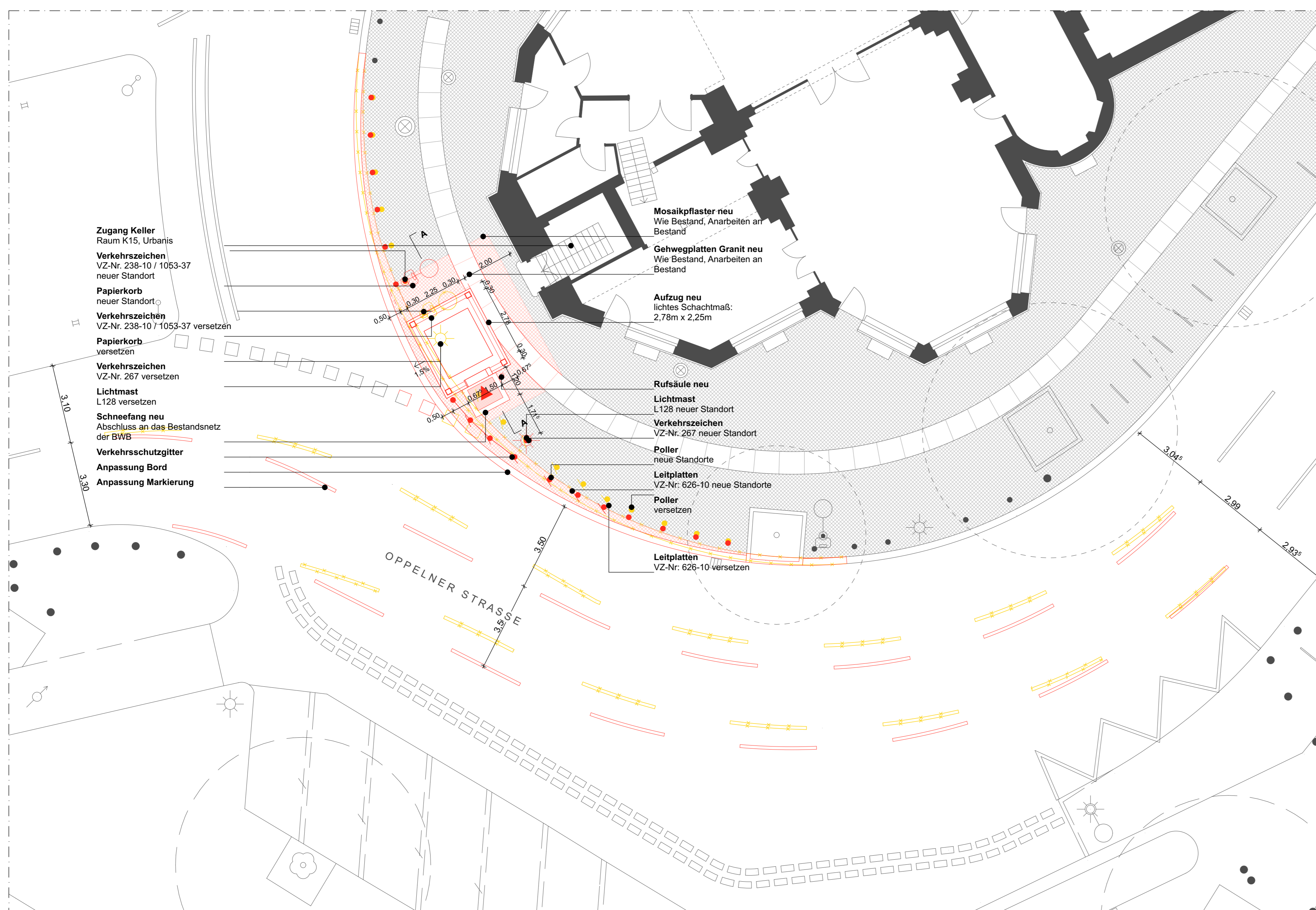

GRUNDRISS STRASSENEBENE 1:100

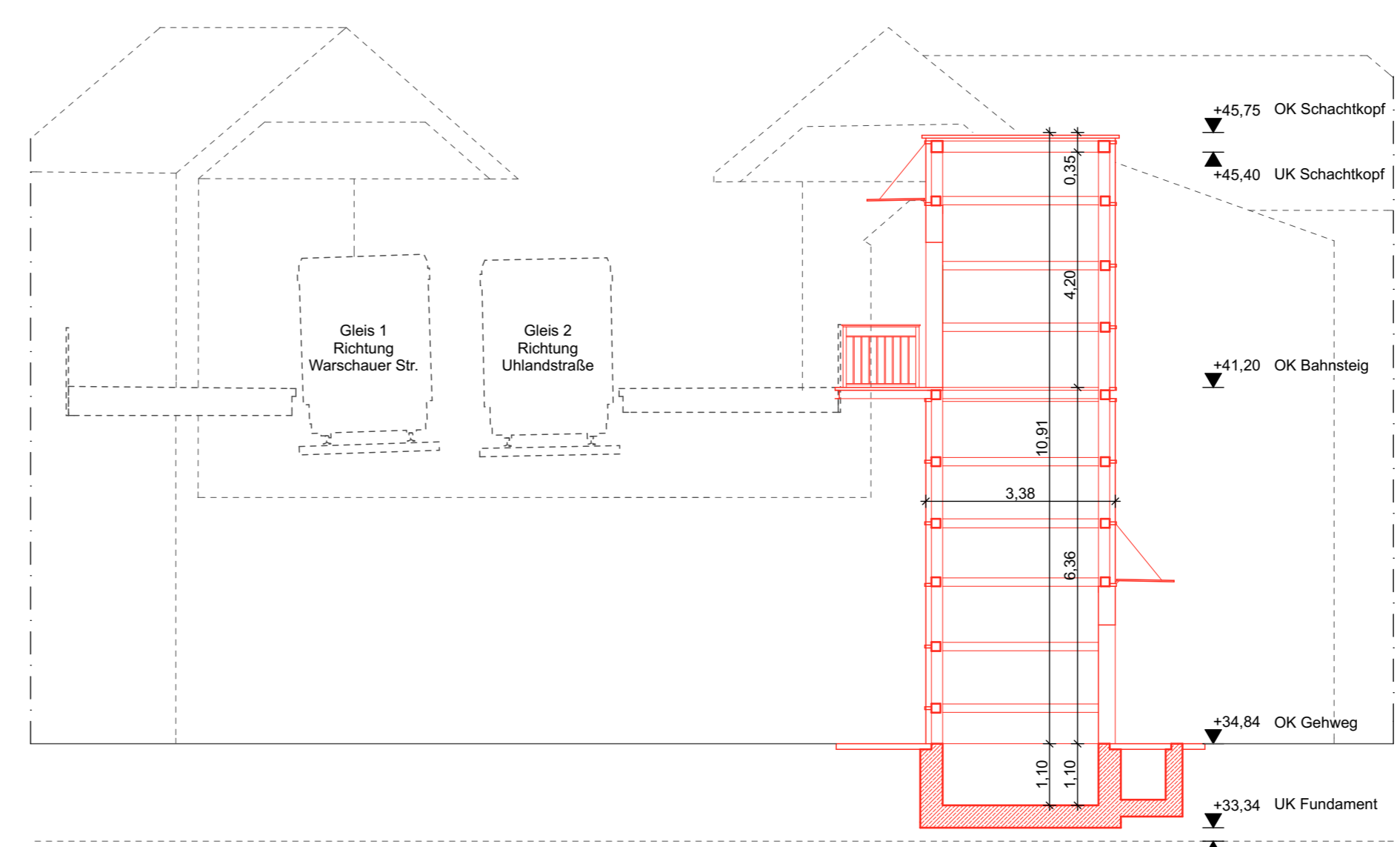

SCHNITT A-A 1:100

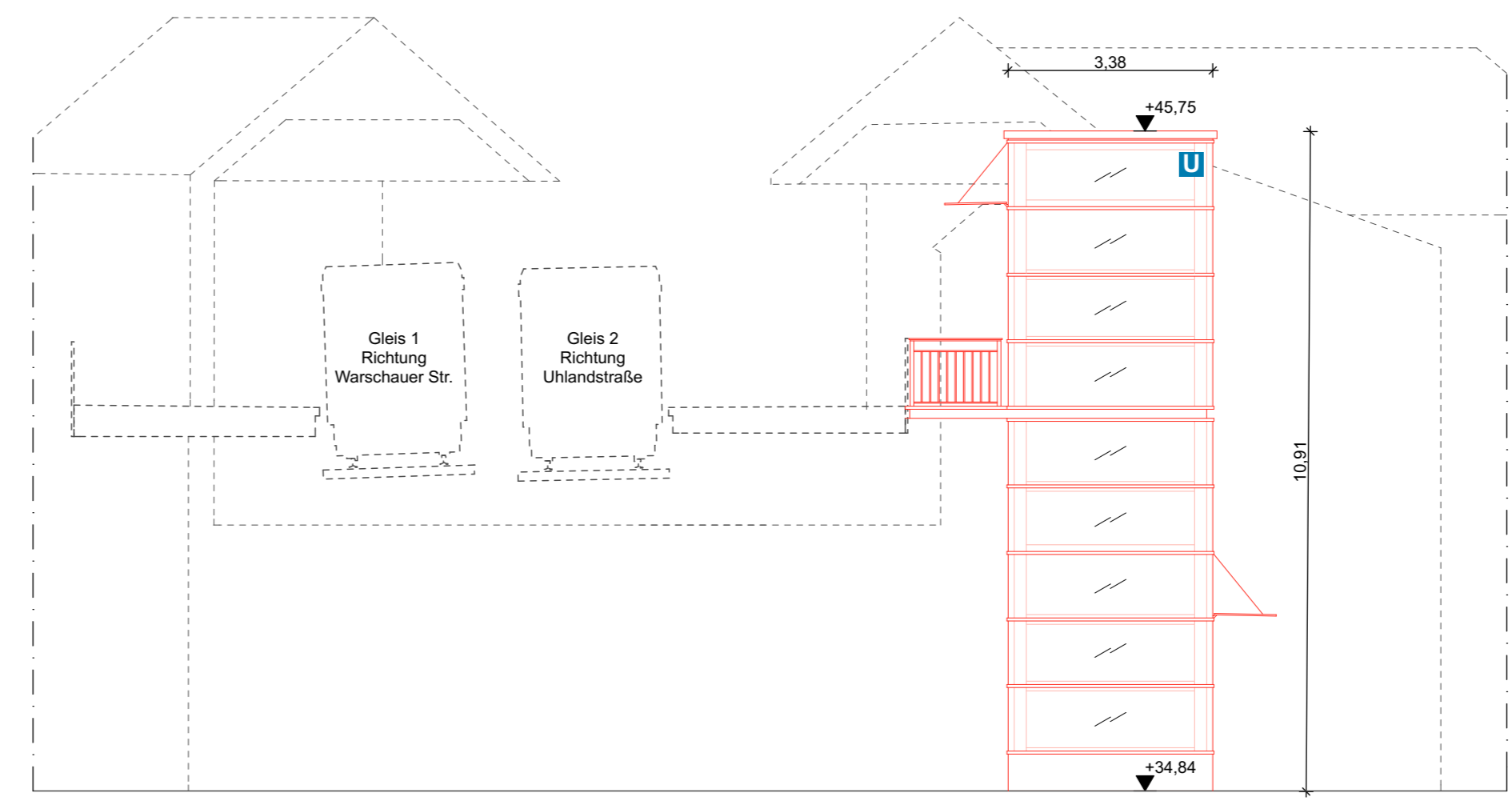

ANSICHT VON WESTEN 1:100 (NUR ZUR INFORMATION)

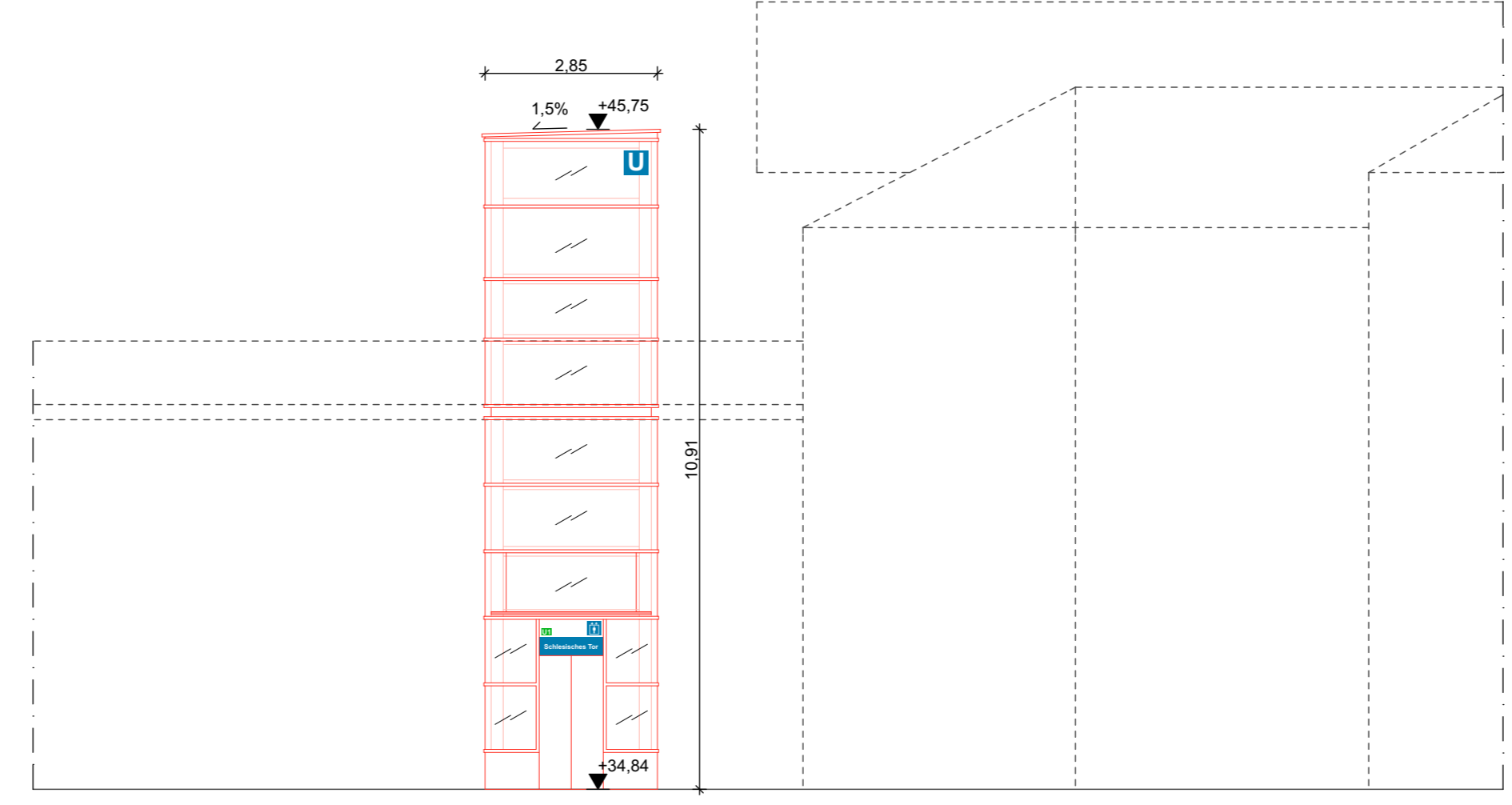

ANSICHT VON SÜDEN 1:100 (NUR ZUR INFORMATION)

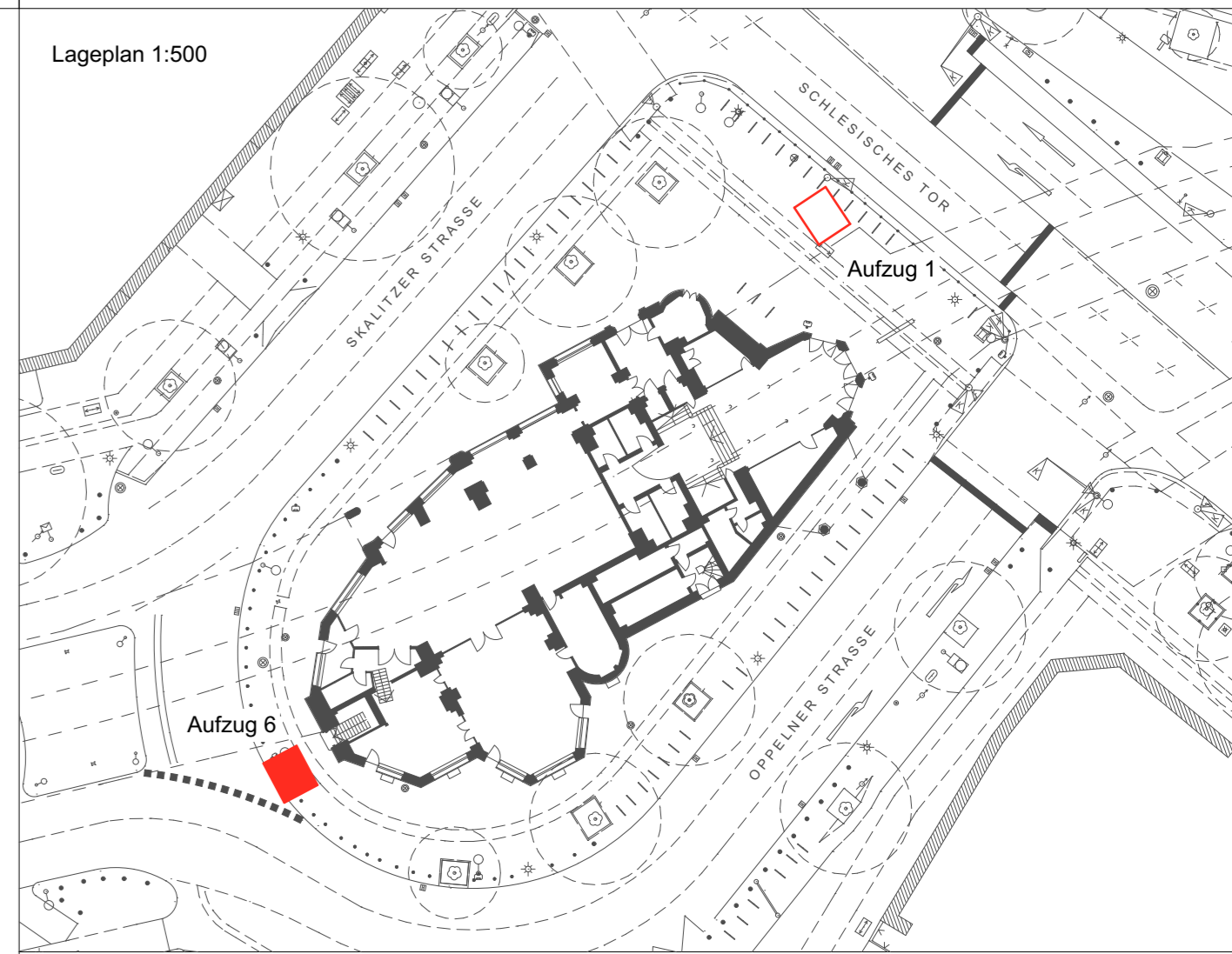

Legende

Abbruch		OK = Oberkante
Bestand		UK = Unterkante
Neubau		HGW = höchster gemessener Grundwasserstand

Dazugehörige Pläne

S_PG_010	Variantendarstellung	1:200
S_PG_020	Bauwerksplan Aufzug 1	1:100
S_PG_030	Bauwerksplan Aufzug 6	1:100
S_PG_040	Leitungsplan	1:200
S_PG_050	Instandhaltung	1:200
S_PG_060	Baustelleneinrichtung	1:200

Betriebsleiter	Planfeststellungsbehörde	Zg-Nr. S_PG_030
		Prüfingenieur

Gezeichnet im Original:
Boisserée
Betriebsleiter U-Bahn
01.03.2018

Freigabevermerk	Übereinstimmung mit der Ausführungsplanung geprüft	Übereinstimmung mit der Ausführungsplanung geprüft	Zur Ausführung freigegeben
Einverstanden Gezeichnet im Original: Renz 01.03.2018 Datum	Projektltg. Datum	Objektplaner Datum	Tragwerksplaner Datum

Bauherr BVG BERLINER VERKEHRSBETRIEBE (BVG) Anstalt des öffentlichen Rechts Bereich Infrastruktur Bautechnische Anlagen	Die Übereinstimmung der Zeichnung mit der Ausführung wird bestätigt Für den Auftraggeber Für den Auftragnehmer
Für die Richtigkeit der Planungsunterlagen verantwortlich: Auftragnehmer SACKMANN PAYER Lobeckstraße 36 10969 Berlin 030 30 30 280 studio@sackmannpayer.com 01.03.2018 Unterschrift	bearbeitet 08/2017 Payer gezeichnet 08/2017 Payer geprüft Datum Unterschrift

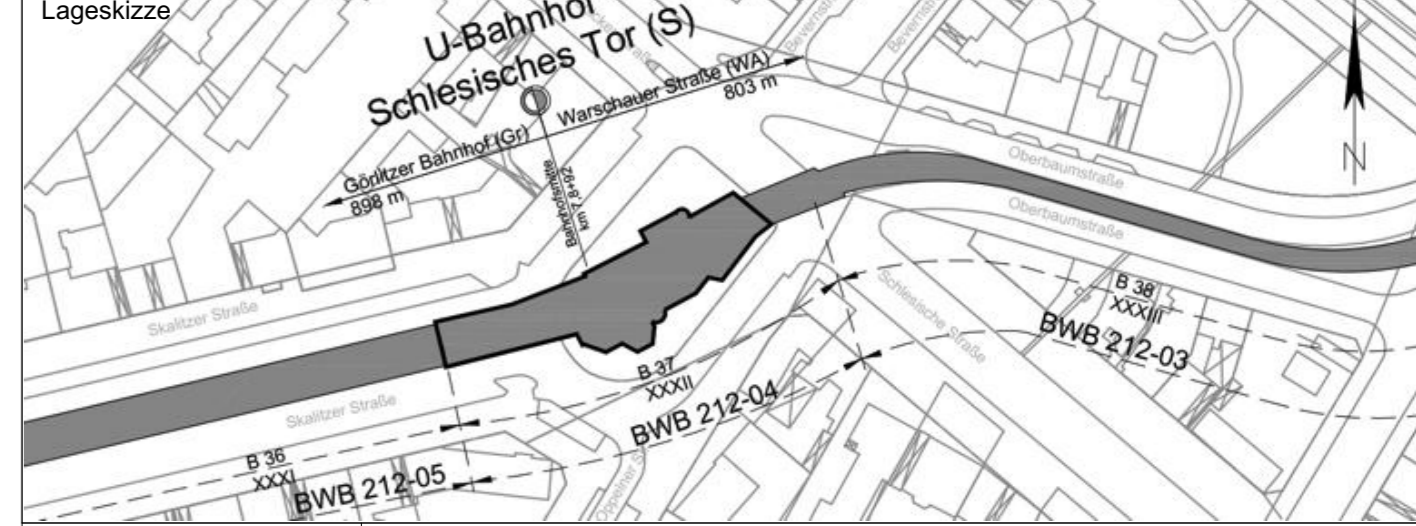

Zg-Nr. S_PG_030	Planungsphase	Plan genehmigung
Dateiname S_PG_030	Projekt	U-Bhf Schlesisches Tor (S) Barrierefreier Ausbau - Einbau Aufzug
Maßstab 1:100	Bauteil	Aufzug 6 Grundrisse, Schnitt, Ansichten
Blattgröße 1,031 x 0,594m	Bauwerksnr. B 37	Bahnhof Schlesisches Tor (S)
Projekt-Nr. A27363		Linie U1
Bauwerksb. 212-04 / 212-03		Meßstrecke 100mm