

GRUNDRISS GLEISEBENE 1:100

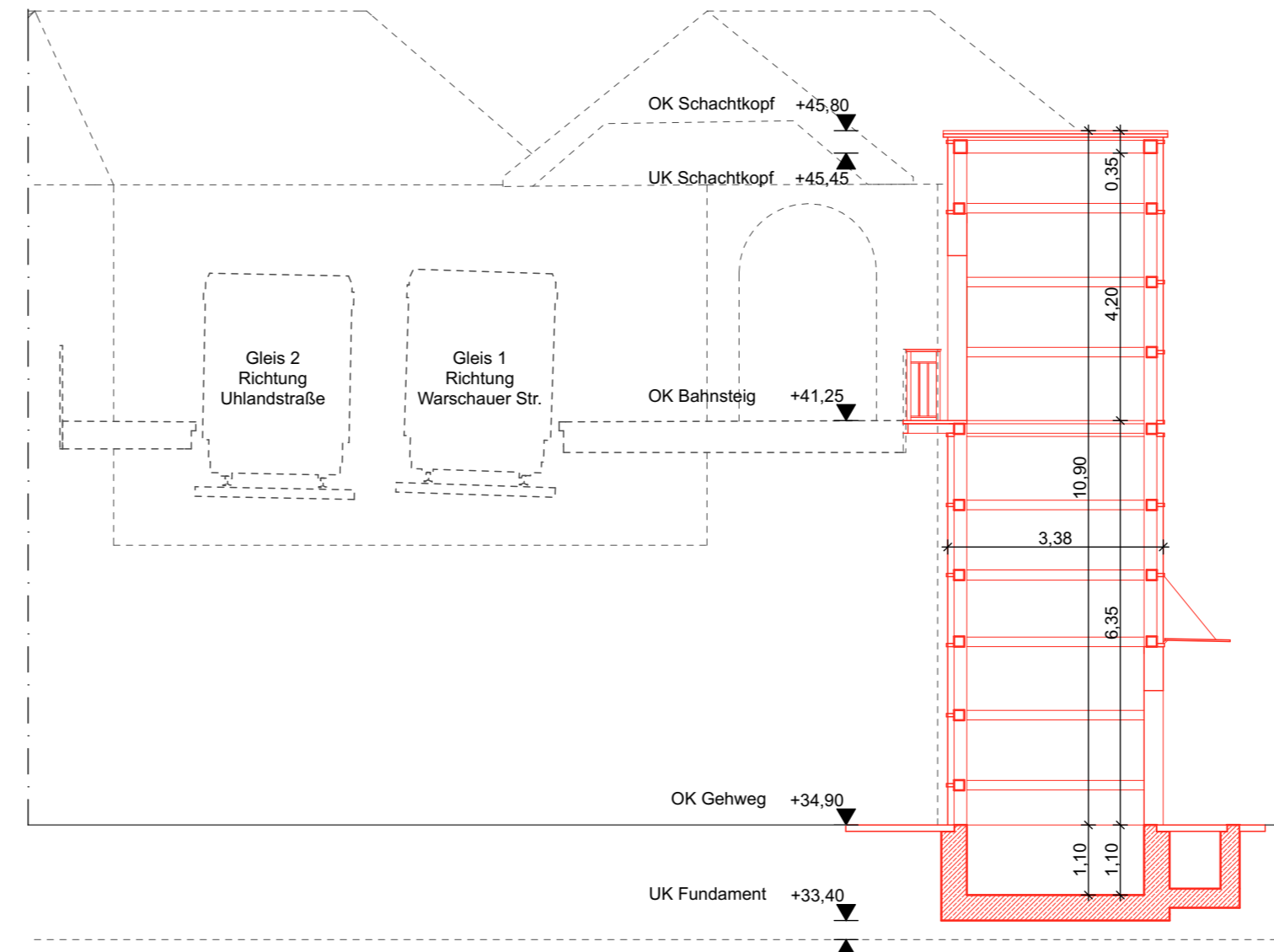

SCHNITT B-B 1:100

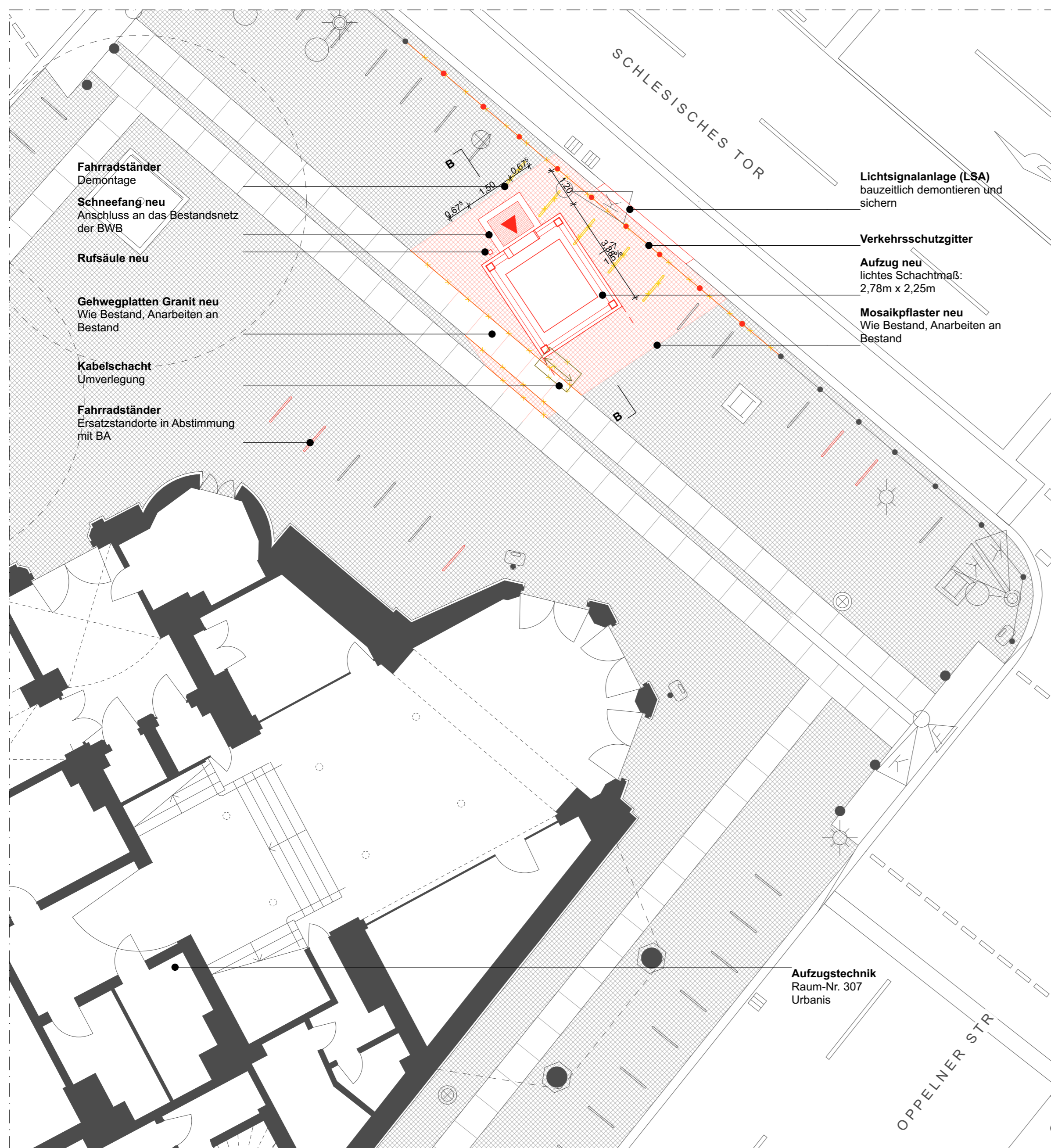

GRUNDRISS STRASSENEBENE 1:100

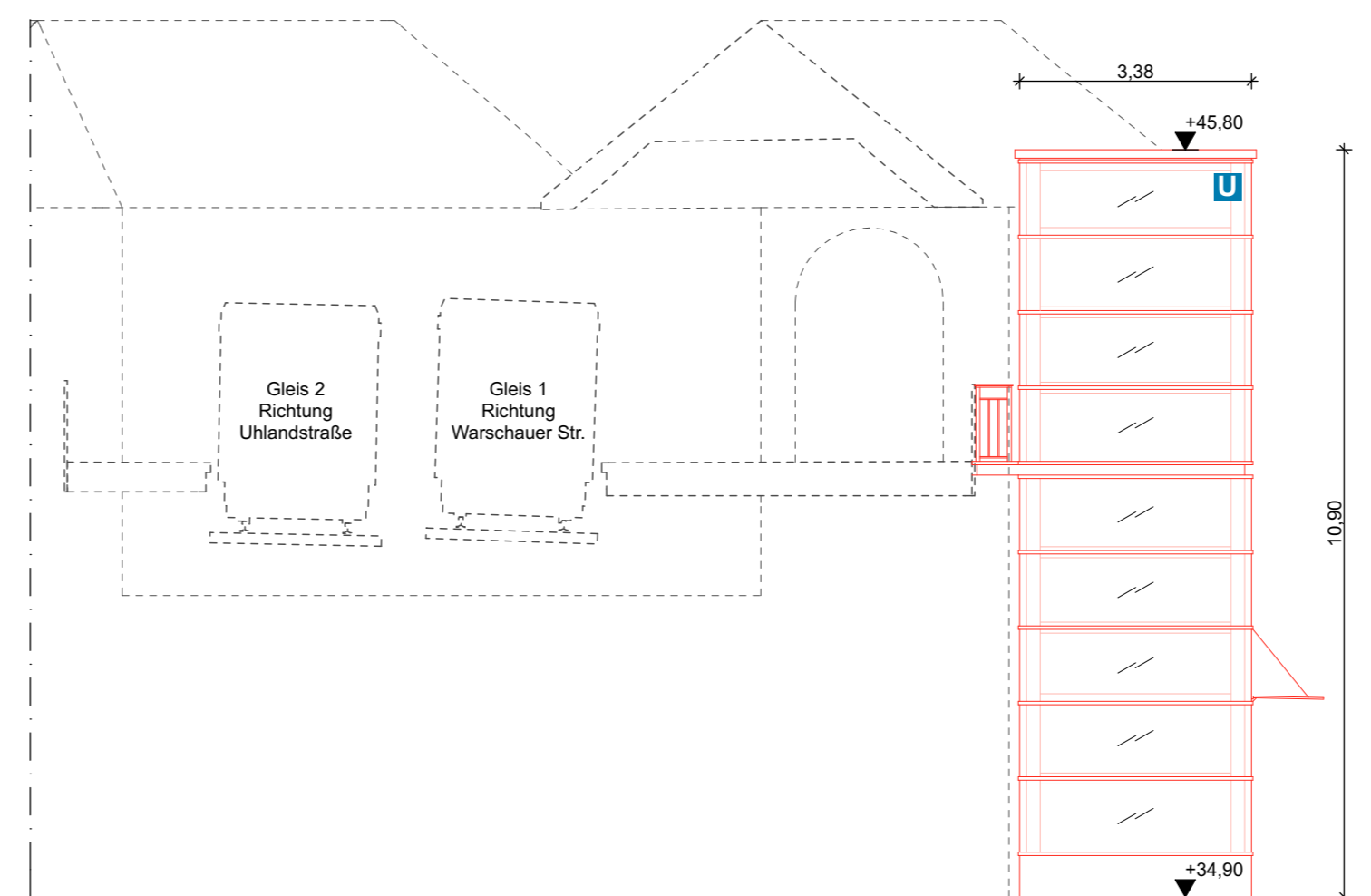

ANSICHT VON OSTEN 1:100 (NUR ZUR INFORMATION)

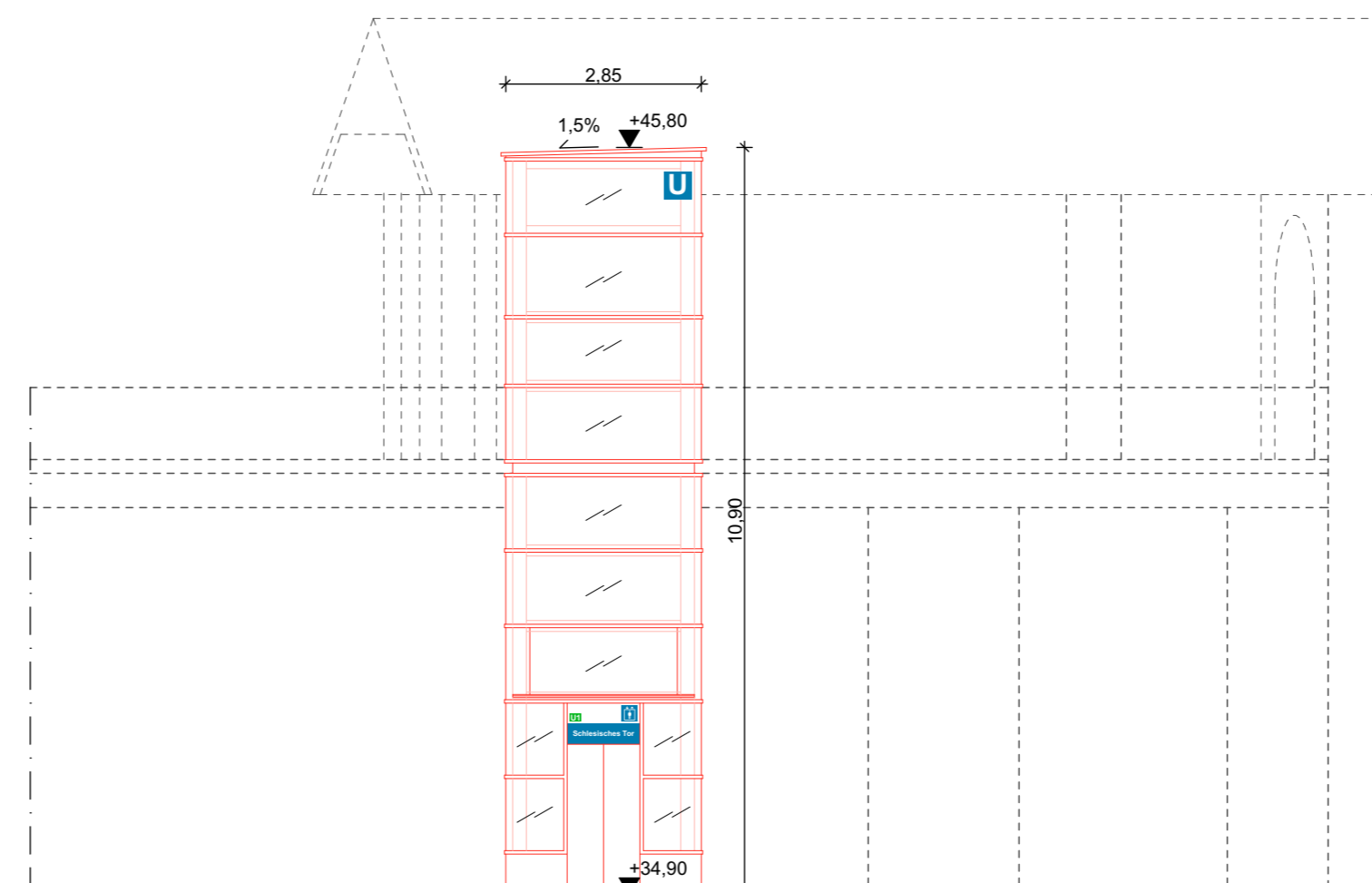

ANSICHT VON NORDEN 1:100 (NUR ZUR INFORMATION)

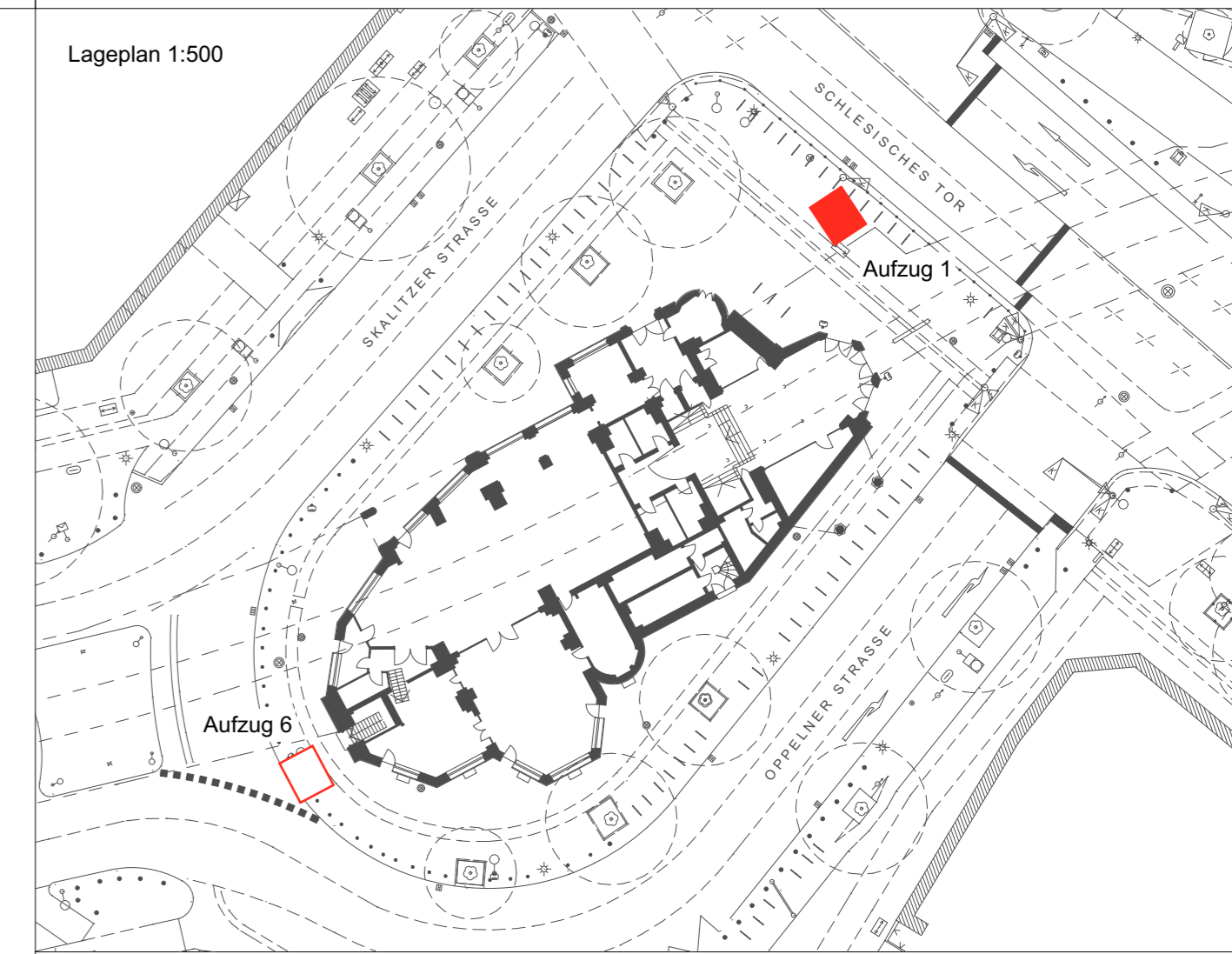

Legende

Abbruch		OK = Oberkante
Bestand		UK = Unterkante
Neubau		HGW = höchster gemessener Grundwasserstand

Dazugehörige Pläne

S_PG_010	Variantendarstellung	1:200
S_PG_020	Bauwerksplan Aufzug 1	1:100
S_PG_030	Bauwerksplan Aufzug 6	1:100
S_PG_040	Leitungsplan	1:200
S_PG_050	Instandhaltung	1:200
S_PG_060	Baustelleneinrichtung	1:200

Name		Zg.-Nr. S_PG_020
Betriebsleiter	Planfeststellungsbehörde	Prüfingenieur

Gezeichnet im Original:
Boisserée
Betriebsleiter U-Bahn
01.03.2018

Freigabevermerke	Übereinstimmung mit der Ausführungsplanung geprüft	Übereinstimmung mit der Ausführungsplanung geprüft	Zur Ausführung freigegeben
Einverstanden Gezeichnet im Original: Renz 01.03.2018 Datum	Projektltg.	Datum	Objektplaner
	Datum	Tragwerksplaner	Datum
		Datum	Projektltg.

Bauherr **BERLINER VERKEHRSBETRIEBE (BVG)**
Anstalt des öffentlichen Rechts
Bereich Infrastruktur
Bautechnische Anlagen

U

Die Übereinstimmung der Zeichnung mit der Ausführung wird bestätigt
Für den Auftraggeber
Für den Auftragnehmer

Für die Richtigkeit der Planungsunterlagen verantwortlich:
Auftragnehmer **SACKMANN PAYER**
Lobeckstraße 36
10969 Berlin
0049 30 26 03 280
studio@sackmannpayer.com
Unterschrift

bearbeitet	08/2017	Payer
gezeichnet	08/2017	Payer
geprüft	Datum	Unterschrift

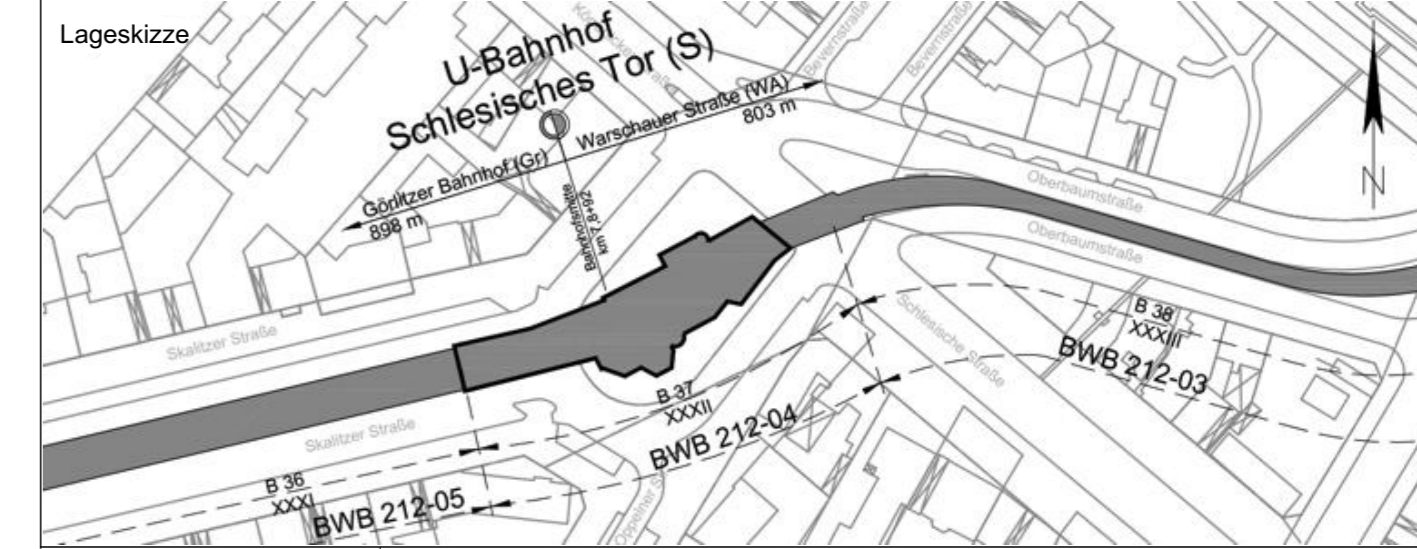

Zg.-Nr. S_PG_020	Planungsphase	Plangenehmigung
Dateiname S_PG_020	Projekt	U-Bhf Schlesisches Tor (S) Barrierefreier Ausbau - Einbau Aufzug
Maßstab 1:100	Bauteil	Aufzug 1 Grundrisse, Schnitt, Ansichten
Projekt-Nr. A27363	Bauwerksb. 212-04 / 212-03	Bahnhof Schlesisches Tor (S)
	Bauwerksnr. B 37	Linie U1

Meßstrecke 100mm