

# Adlershof II Straßenbahnneubau

## Maßnahmenplan

### Maßnahmen

#### Ausgleichsmaßnahmen

- Baumpflanzungen
- Entsiegelung / Teilentiegelung
- Rückbau Gleisschleife
- Ansaat / Begrünung
- Schutzzaun / Einzelbaumschutz
- Gabionen

#### Planung

- Planung 2018
- Gleis mit Asphaltdeckung
- Gleis mit Schotterdeckung
- Gleis mit Rasendeckung
- Gleistragplatten (Beton)
- Dienstweg (Pflaster)
- Haltestellen mit Rampen
- Überwege / Gewegflächen
- Grünfläche / Baumscheibe
- Rasen
- Fahrbahn
- Inselköpfe
- Parkplätze
- Zufahrt

#### Bestand

- Untersuchungsraum / Planfeststellungsgrenze
- geplante Bahnstromtrasse BVG
- Bestand
- Baumfällungen
- Bestandsbäume/ Baumnummern
- Fahrleitungsmaste
- geplante Baumpflanzungen gemäß Planfeststellungsbeschluss "Ausbau Groß-Berlin Damm" vom 28.09.2007, Roteintrag R17

### Erläuterung der Maßnahmen

Art der Maßnahme  
Nummer der Einzelmaßnahme

<b>A1</b>
<b>Baumpflanzung</b>

Erläuterung der Maßnahme

**1** Maßnahmenummerierung

Violetteintrag laut Änderungsliste

Deckblatt / Überarbeitung

Planfeststellung

### Bestand

Biotopcode	Beschreibung
0714152	Allee, jüngere Bestände und Neupflanzungen
03249	sonstige ruderaler Sonderflächen
05161	Zierrasen / Scherrasen, artenreich
05162	Zierrasen / Scherrasen, artenarm
07153	einsichtige oder kleine Baumgruppen
12500	Ver- und Entsorgungsanlagen
12612	Straßen mit Asphalt oder Betondecke
12643	Parkplätze, versiegelt
12651	unbefestigter Weg
12654	versiegelter Weg
1266112	Gleisanlagen außerhalb des Bhf., überwiegend mit Schotterunterbau ohne Begleitgrün
12730	Bauflächen - stellen

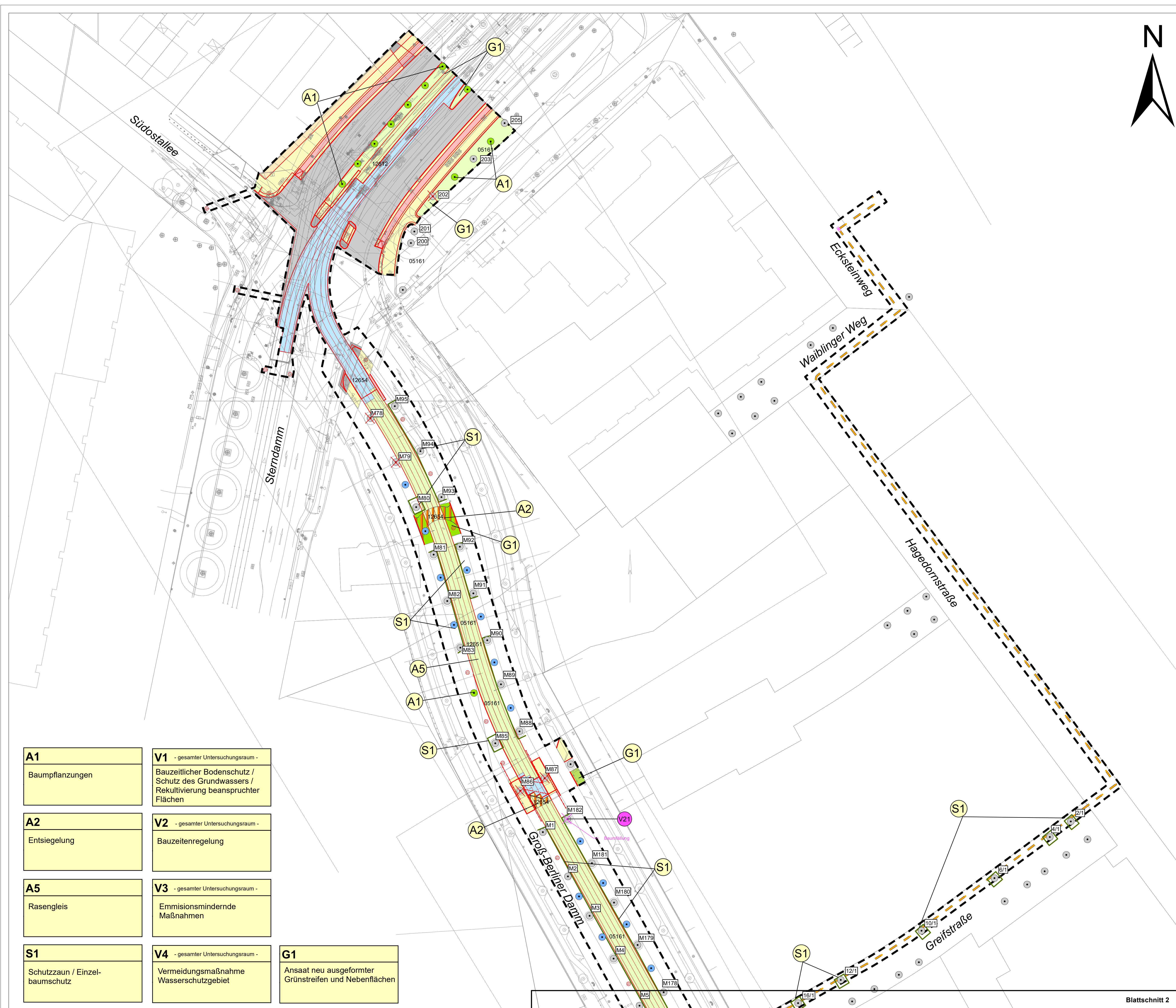
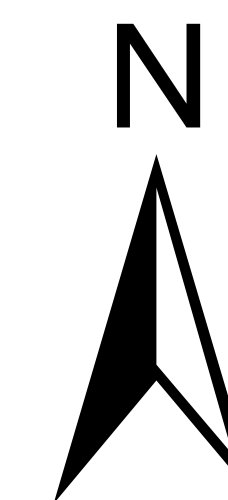

<b>A1</b> Baumpflanzungen	<b>V1</b> - gesamter Untersuchungsraum - Bauzeitlicher Bodenschutz / Schutz des Grundwassers / Rekultivierung beanspruchter Flächen	
<b>A2</b> Entsiegelung	<b>V2</b> - gesamter Untersuchungsraum - Bauzeitenregelung	
<b>A5</b> Rasengleis	<b>V3</b> - gesamter Untersuchungsraum - Emissionsmindernde Maßnahmen	
<b>S1</b> Schutzzaun / Einzel- baumschutz	<b>V4</b> - gesamter Untersuchungsraum - Vermeidungsmaßnahme Wasserschutzgebiet	<b>G1</b> Ansaat neu ausgeformter Grünstreifen und Nebenflächen

Blattschnitt 2

Vf	Datum	Bearbeiter	Änderung	Geprüft	Datum
V1	05.11.2018	Wibmann	Zusätzliche Baumpflanzung wegen Sichtbehinderung (Schotterdeck)		

Ort: **Berlin Treptow-Köpenick**  
 Bauteil: **Wissenschaftsstadt - Schöneweide, Sternsdamm (Adlershof II)**

Lageskizze:

Geprüft:	VBF-BS 3	Bearbeitet:	05.11.2018	Gezeichnet:	05.11.2018
Datum:	23.05.2018	Name:	Dübel & Krieger GmbH	Nr.:	15831
Freigegeben:	23.05.2018	Anschrift:	Am Bahnhof 2	Ort:	Blankenfelde - Mahlow
Datum:	23.05.2018	Telefon:	03379337192	Fax:	03379337192

**BVG** BERLINER VERKEHRSBETRIEBE  
ANSTALT DES ÖFFENTLICHEN RECHTS

Die Betriebsleiter: **Straßenbahn**  
in Originalgröße: 23.05.2018  
Datei: **UWS**

Berichtgeber: **Infrastruktur**  
in Originalgröße: 23.05.2018  
Datei: **Heinrich**

Zeichnungs-Nr.: **HOAJ 1 2 3 4 5**  
1

**Planfeststellung**  
UVS mit integriertem LBP  
Maßnahmenplan

Maßstab: 1:500