

Übersichtsplan, M 1 : 100

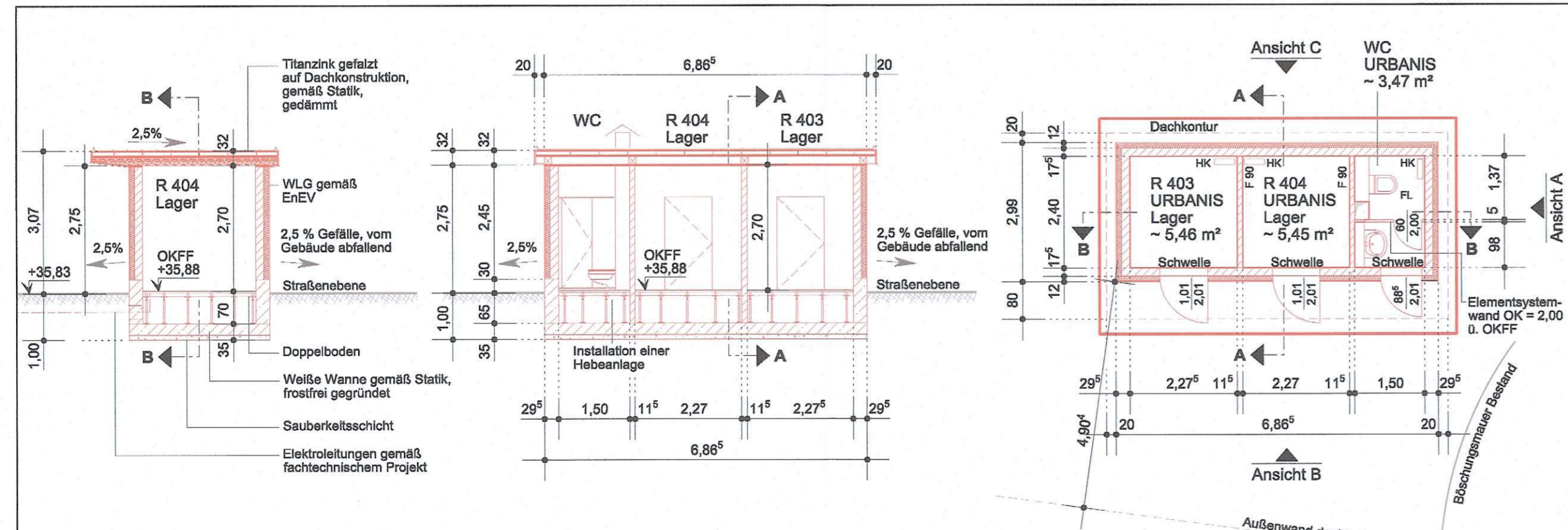

Schnitt A - A, M 1 : 100

Schnitt B - B, M 1 : 100

Grundriss, M 1 : 100

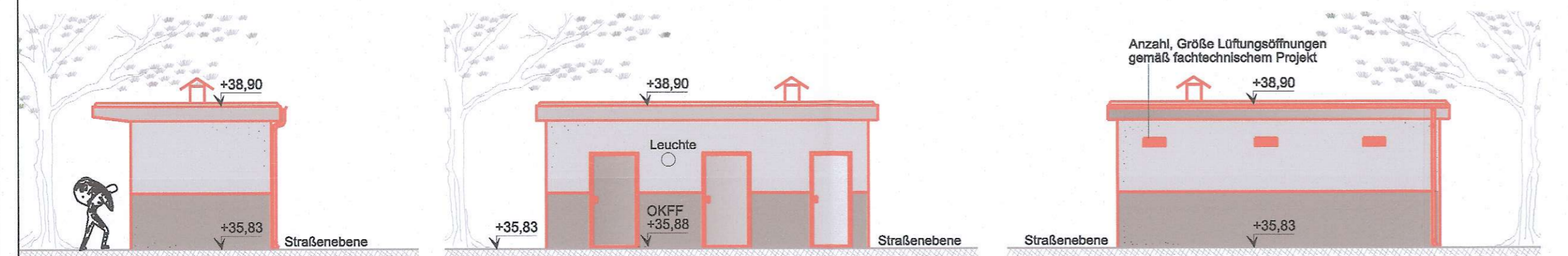

Ansicht A, M 1 : 100

Ansicht B, M 1 : 100

Ansicht C, M 1 : 100

Zeichnung nur zur Information. Beantragung Neubau Nebengebäude beim Bezirksamt Reinickendorf, eingereicht am 21.08.2017.

FESTLEGUNG HÖHEN
 Höhenkote gemäß Festlegung OKFF = 35,88 m ü. NHN
 Architekt ± 0,00 = Oberkante
 Fertigfußboden = 35,88 u. NHN, Festlegung bezieht sich auf das Bezugssystem gemäß amtlichem Vermessungsplan
 Der Neubau ist in der Höhenlage so auszurichten, dass die Zuwegung mit circa 2,5 % Gefälle vom Gebäude abgeht

LEGENDE

Grundstücksgrenze	Bestand	Abbruch / Rückbau	Darstellung betrifft bezirkliche Belange	Mosaiksteinpflaster	Betonwerksteinplatten	taktiler Leitsystem	Kabelschacht	Schacht	Laterne	Fallrohr	Zaun	OK Oberkante	UK Unterkante	RD Rohdecke	FF Fertigfußboden	OKFF Oberkante Fertigfußboden	FL Fliesen	PK Papierkorb	FS Fahrradständer	HK Heizkörper / Frostwächter
-------------------	---------	-------------------	--	---------------------	-----------------------	---------------------	--------------	---------	---------	----------	------	--------------	---------------	-------------	-------------------	-------------------------------	------------	---------------	-------------------	------------------------------

ECKDATEN

Grundstück:	Gemarkung Wittenau
Grundstücksgröße:	Flur 3, Flurstück 708
Flächenberechnung	~ 11.714 m ²
Bruttofläche neu:	~ 20,54 m ²
Nettofläche neu:	~ 14,38 m ²
Gebäudevolumen:	~ 61,58 m ³

NEUBAU NEBENGEBAUDE

Gründung: frostfreie Gründung, Stahlbetonbodenplatte, Schürze bis 30 cm über OKFF

Fußboden: Doppelboden, Oberbelag gemäß Bemusterung beziehungsweise keramische Fliesen als Oberbelag im WC- und Sanitärraum

Wände: 17,5 cm Porenbetonmauerwerk 10,0 cm WLK 2,0 cm Beschichtung gemäß Bemusterung Anstrich gemäß Bemusterung, beziehungsweise Fliesenbelag im WC- und Sanitärraum, weiß, raumhoch

Dach: Titanzink gefalzt auf Pfetten, Sparren und Spundschalung gedämmt, gemäß Statik

Türen: Stahltür, pulverbeschichtet, umlaufende Dichtung, außen Knopf, innen Drücker bzw. im WC- und Sanitärraum Notentriegelung gemäß Abstimmung Betreiber

Zu - / Abluft: alle Lüftungsöffnungen über Außenwände gemäß fachtechnischem Projekt

E - Technik / Beleuchtung: gemäß fachtechnischem Projekt, elektrische Heizkörper / Frostwächter

Sanitär: Frisch - / Abwasserleitung und -anschluss gemäß fachtechnischem Projekt

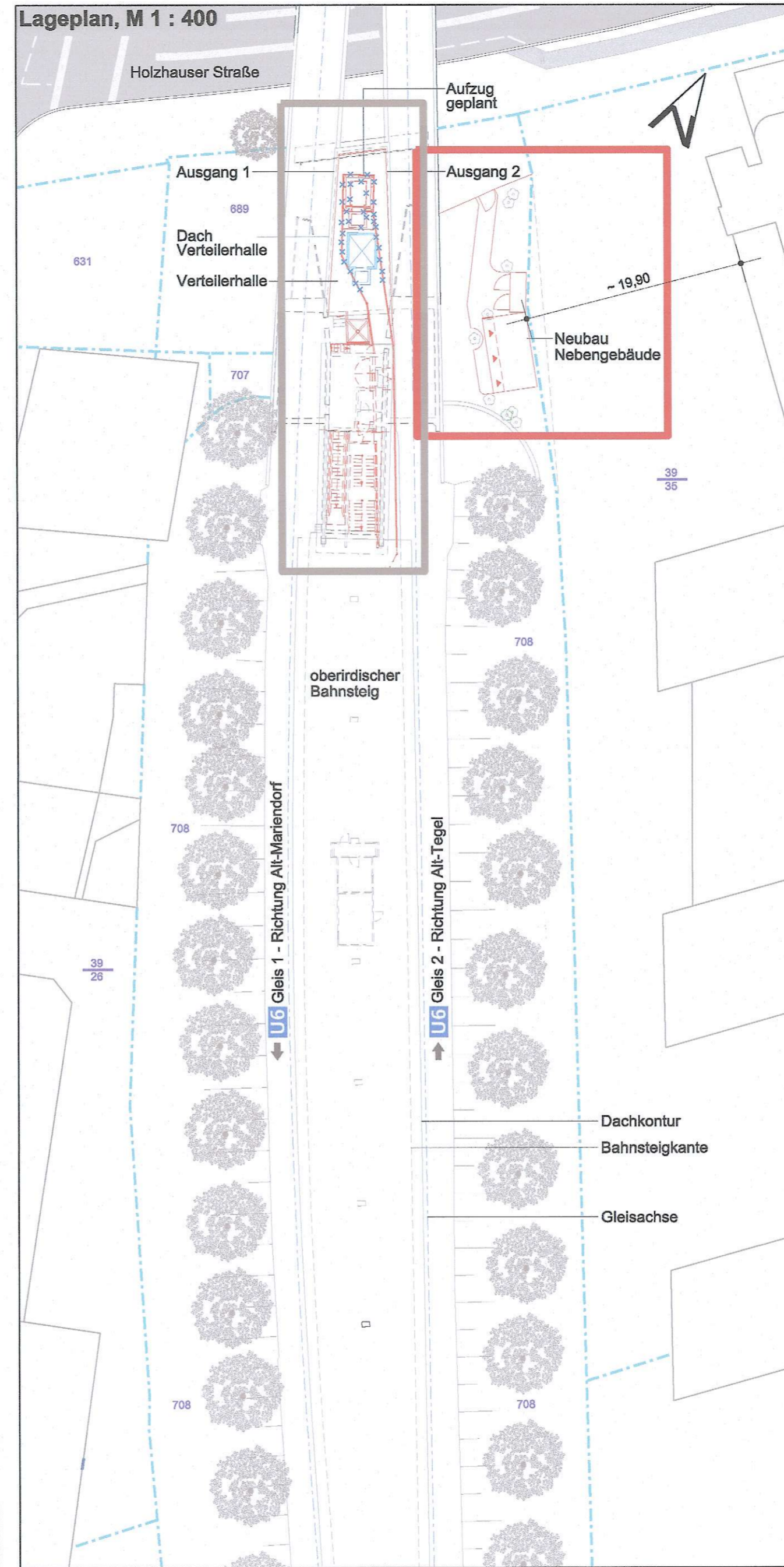

MÜLLPLATZ / AUSSENANLAGEN

Einhausung Müllcontainer	Holzpaneele mit Zwischenwand als Sichtschutz in Form einer Pergola gemäß Bemusterung, Türen mit Schließanlage	Pflasterfläche	Zuwegung der Lagerräume und des Müllplatzes pflastern in Abstimmung mit Tiefbaumt vor Ort bzw. analog Vorplatz
Einzaunung	Zaun mit Türanlage und Schließanlage erneuern	Grünfläche	Anpassung bzw. wiederherstellen der Grünflächen

Diese Planung beruht auf Grundlage der Vermessungsunterlagen des Büros Intermetric GmbH von 12.2014 sowie von Bestandsplänen der BVG, Plannr. C 517-002 vom 01.12.58, C 517-004 vom 18.11.58, C 517-017, C 517-029, C 517-041 vom 19.02.63, C 517-042 vom 27.02.63, C 517-043 vom 17.04.58, C 517-076, C 517-104, der DAX-Stadtkarte von Berlin sowie teilweise örtlichem Aufmaß vom 20.10.2014, Architekturbüro Die Brücke und vom 24.10.2014, Planungsbüro Dipl.-Ing. R. Köster. Alle Maße sind am Bau verbindlich und eigenständig zu prüfen. Abweichungen sind den Architekten rechtzeitig mitzuteilen! Dieser Plan gilt vorbehaltlich den behördlichen Prüfungen, fachtechnischer Erfordernis und der statischen Berechnung bzw. den gültigen Ausführungsplänen der Tragwerksplanung.

LEGENDE

Bestand	Prüfvermerk	Notfall- und Info-Säule	NIS
Rückbau	Flurstücksnummer	Einsteigs Luke	LU
Neubau	Flurstücksgrenze	Spiegel	Sp
temporär	Grundstücksgrenze	Haltepunkt	H
BE-Flächen	Kamera	Signal	SI
Flächen BVG	Fahrscheinautomat	Entwerter	E
Flächen BRD	Bahnhofnamenschild	Telefon	TE
Flächen Land Berlin	Papierkorb	Fliesenbild	Fb
Flächen Privat	Streckenfernsprecher	Notfallschalter	NS
		Zaun	

a	Verschiebung des Aufzugs Bhf. Holzhauser Straße	04.02.2022	Nouri
-	Erstellt aus Genehmigungsplanung BA vom 20.09.2017	07.06.2019	Lunau
Index	Änderung	Datum	Name

Betriebsleiter: **Alexander Seefeldt**
 Digital unterschrieben von Alexander Seefeldt
 Datum: 2022.02.22 08:56:55 +01'00'

Planfeststellungsbehörde: **Hh_GP305a**
 Prüfingenieur

Freigabevermerke - BVG Projektleitung	Freigabevermerke - Planer			
Einverstanden	Zur Ausführung freigegeben			
	Übereinstimmung mit der Ausführungsplanung geprüft			
	Übereinstimmung mit der Ausführungsplanung geprüft			
Datum	Projektig. Datum	Objektplaner	Datum	Tragwerksplaner

Bauherr: **BERLINER VERKEHRSBETRIEBE (BVG)**
 Anstalt des öffentlichen Rechts
 Bereich Fahrwege
 Bautechnische Anlagen U - Bahn

Für die Richtigkeit der Planungsunterlagen verantwortlich: **Die Brücke**
 Auftragnehmer / Planverfasser
 Dipl.-Ing. Georg Gaisler & Dipl.-Ing. Janine Washington
 Architekten und Ingenieure
 Heymstr. 20, 13187 Berlin • Tel: 030 / 499 8768 0 • Mail: info@diebruecke.berlin

Für die Richtigkeit der Zeichnung mit der Ausführung wird bestätigt
 Für den Auftraggeber
 Für den Auftragnehmer

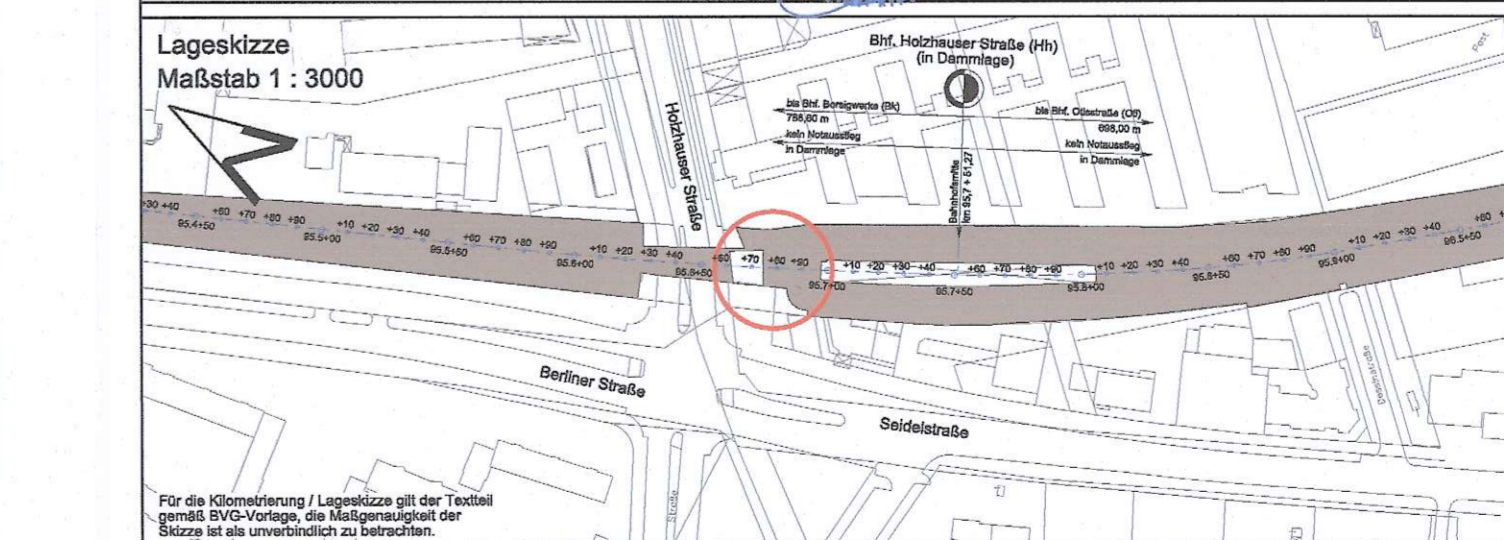

Zg.-Nr.: Hh_GP305a	Planungsphase	Genehmigungsplanung	OP
Dateiname: Hh_GP305a_160607_Nebengebäude.dwg	Projekt	U-Bahnhof Holzhauser Straße Barrierefreier Ausbau Neubau eines Aufzugs	Hinweis: Dieser Plan dient nur der Information!
Maßstab: 1 : 100, 1 : 400	Bauteil	Nebengebäude Lageplan, Übersichtsplan, Grundriss, Schnitte, Ansichten	
Blattgröße: 841 x 420			
Projekt-Nr.: A27282			
Bauwerksnr.: 313-03	Bauwerksnr.: C517	Techn. Platz	Örtlichkeit: Bahnhof Holzhauser Straße (Hh) Linie U6