

Schnitt A-A

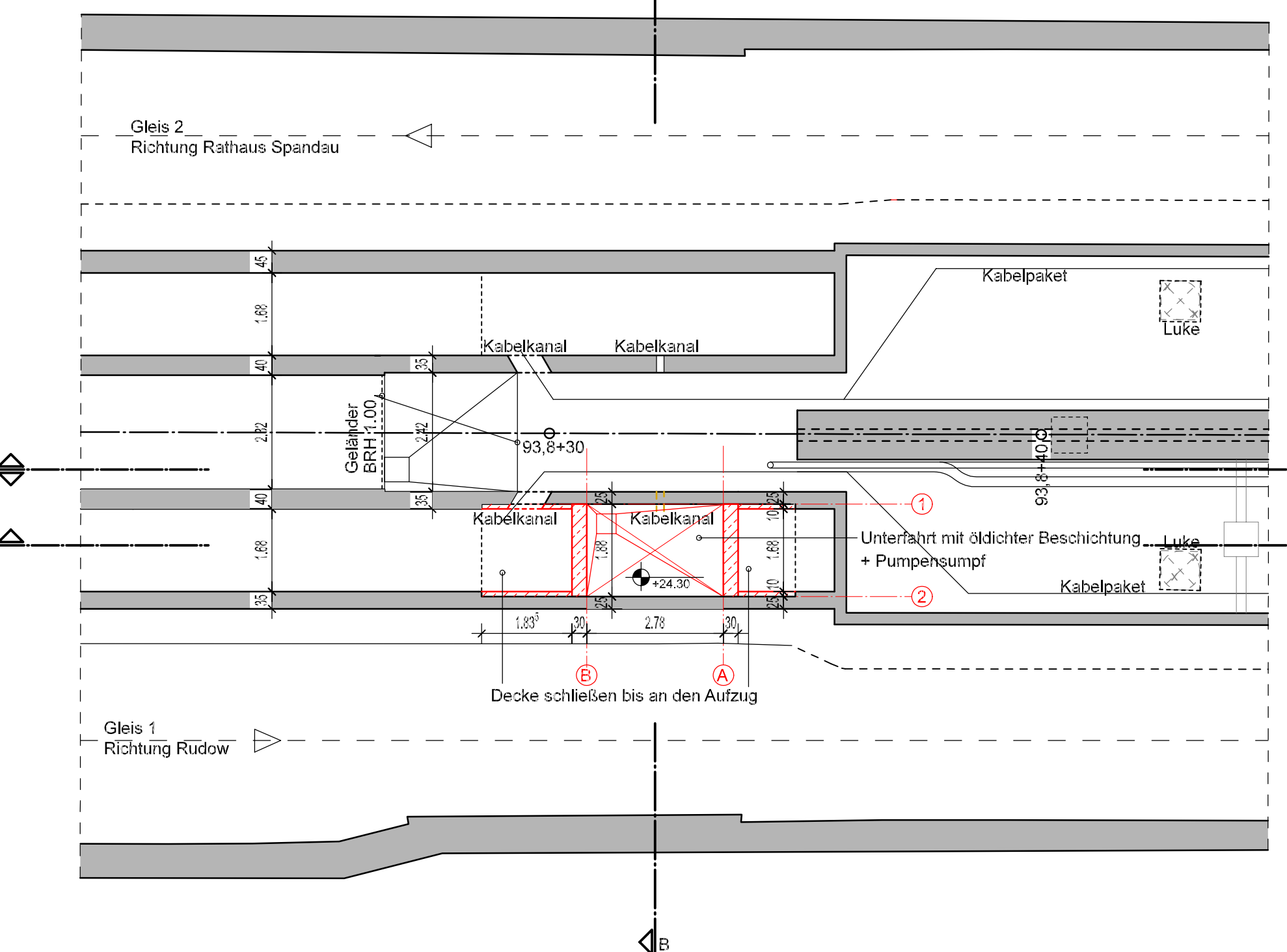

Grundriss Unterfahrt

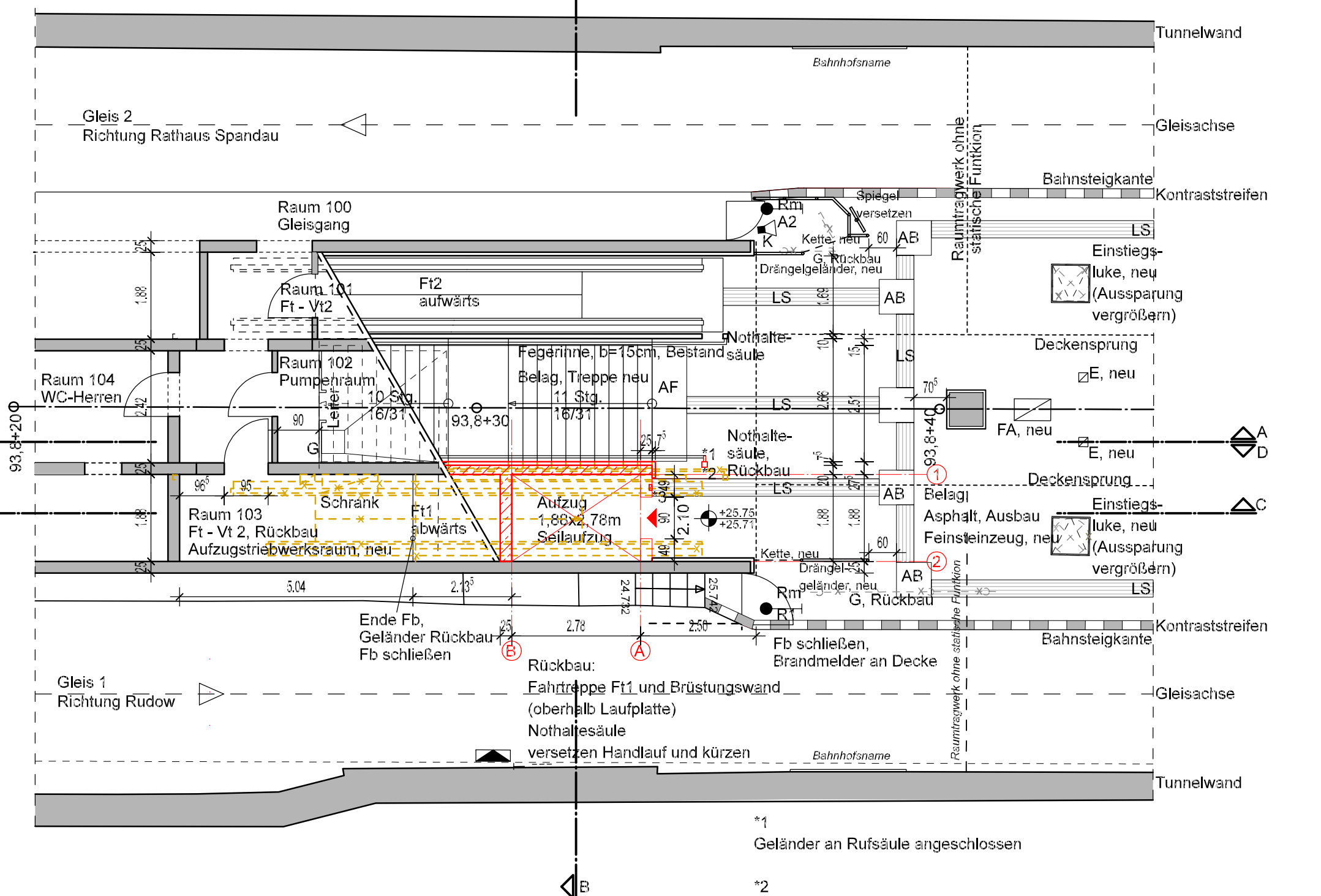

Grundriss Bahnsteigebene

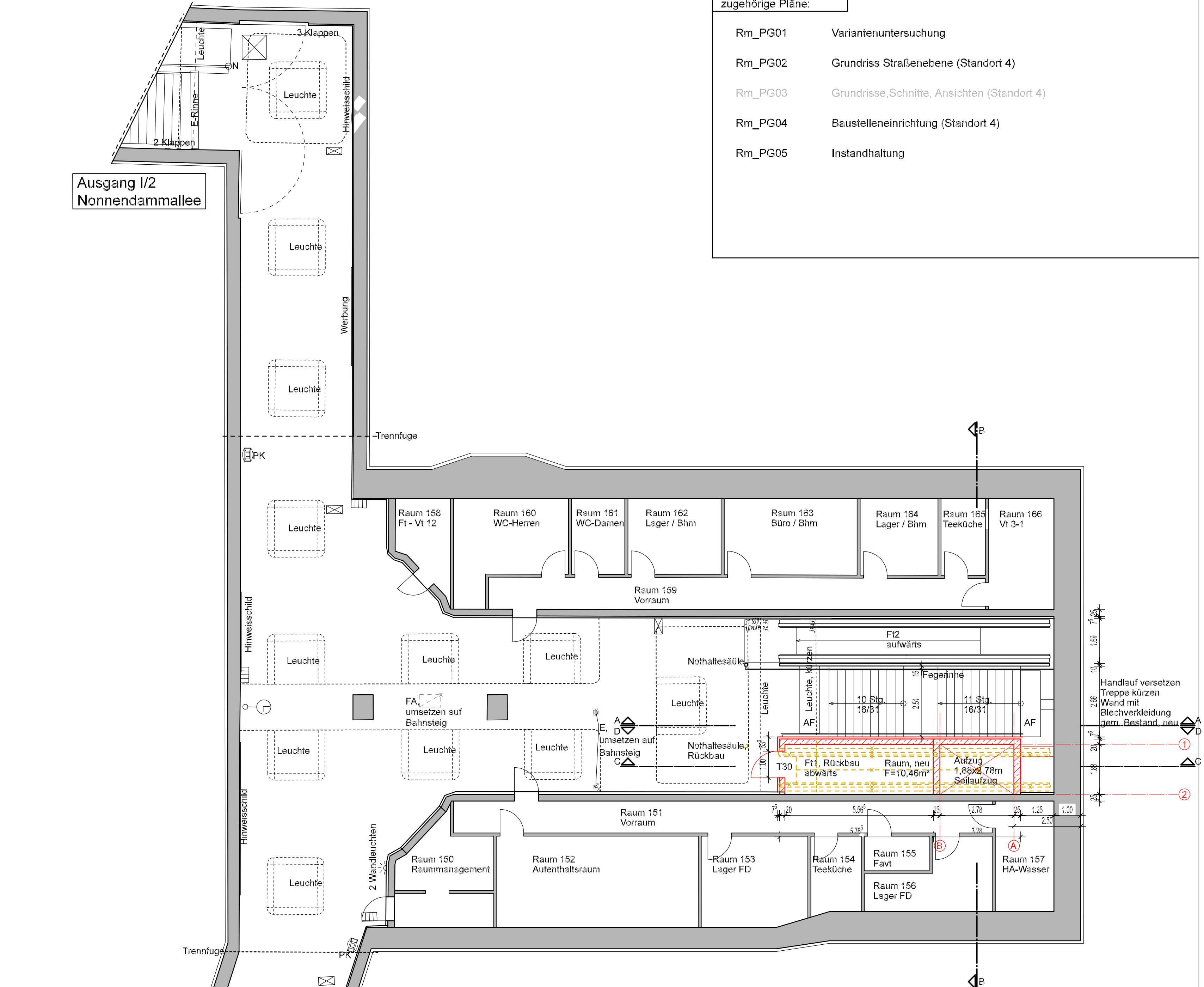

Grundriss Schalterhalle I

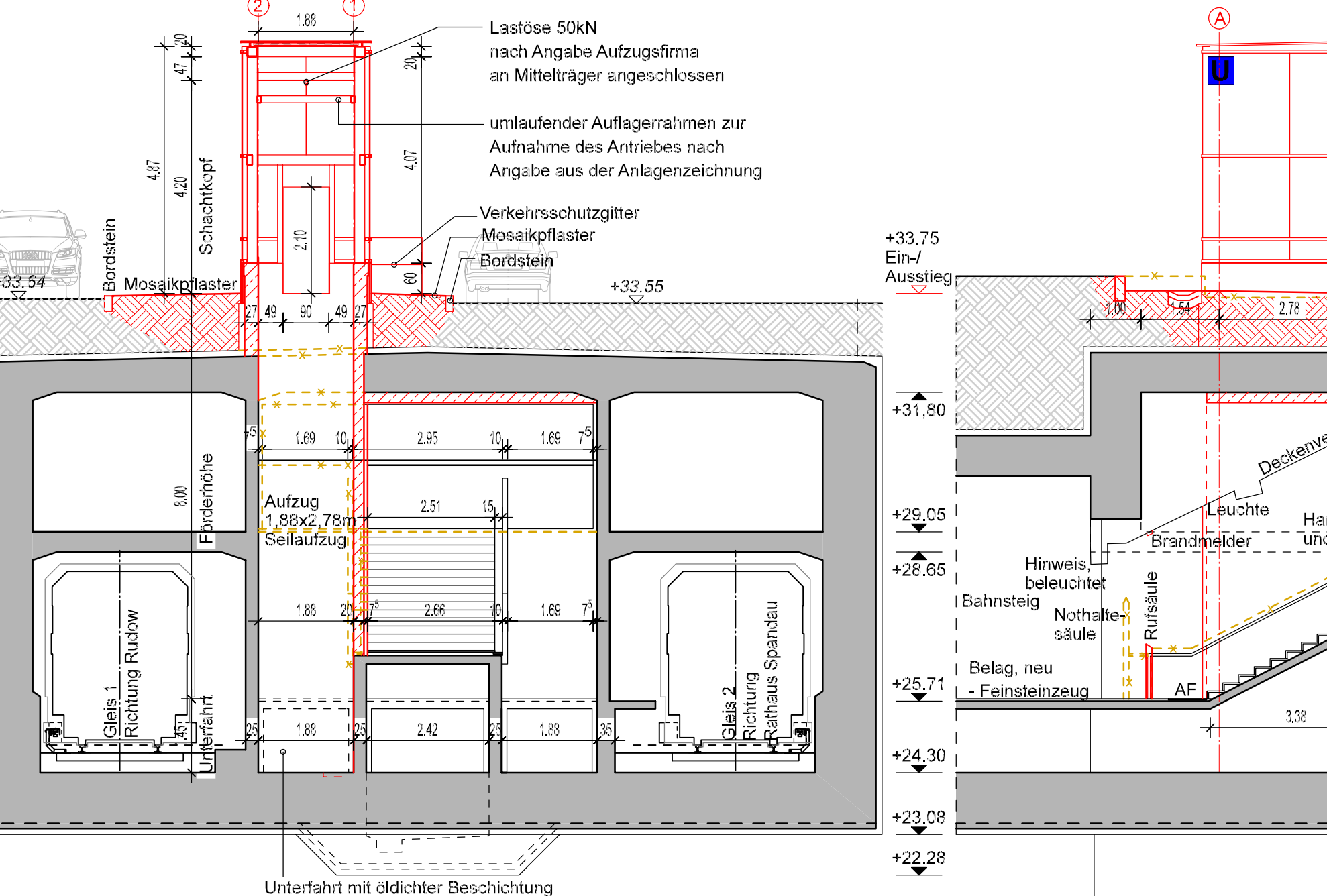

Schnitt B-B

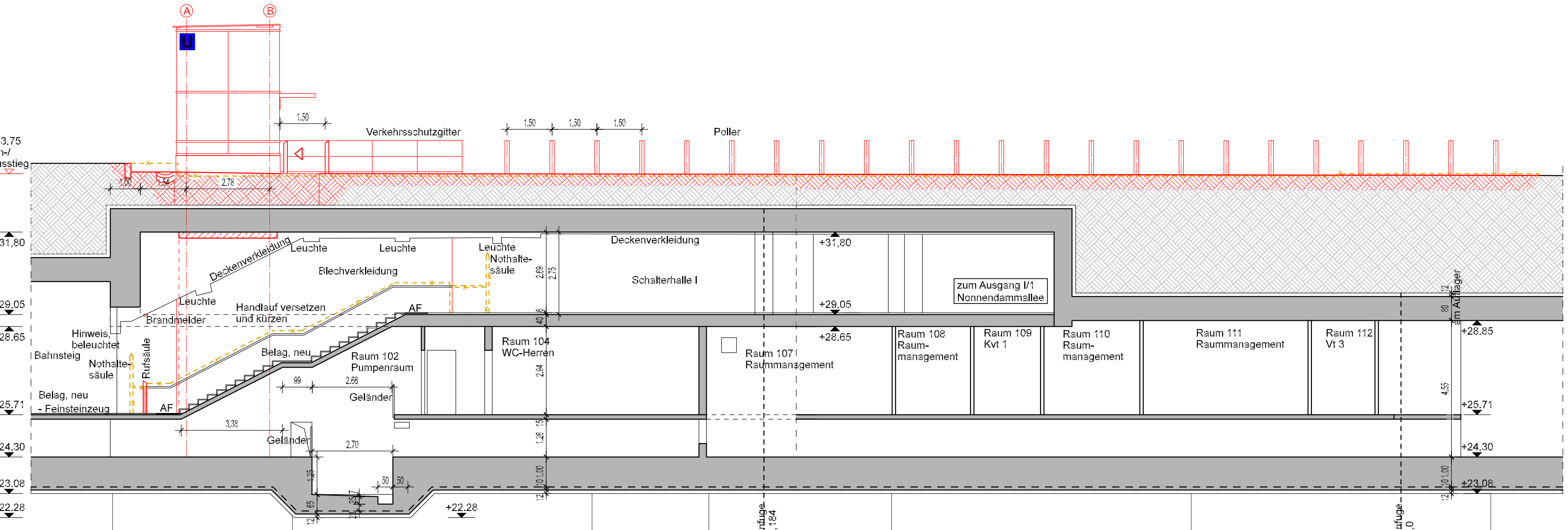

Schnitt D-D

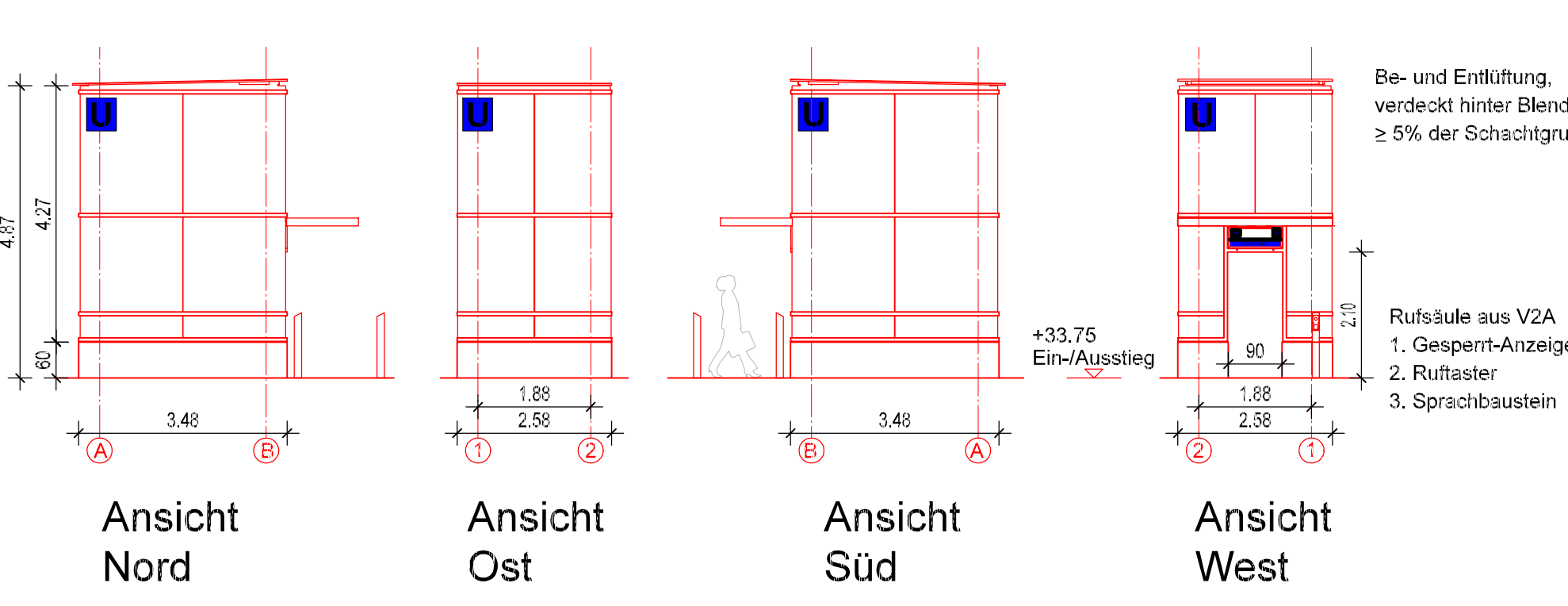

ANSICHTEN - NUR ZUR INFORMATION!

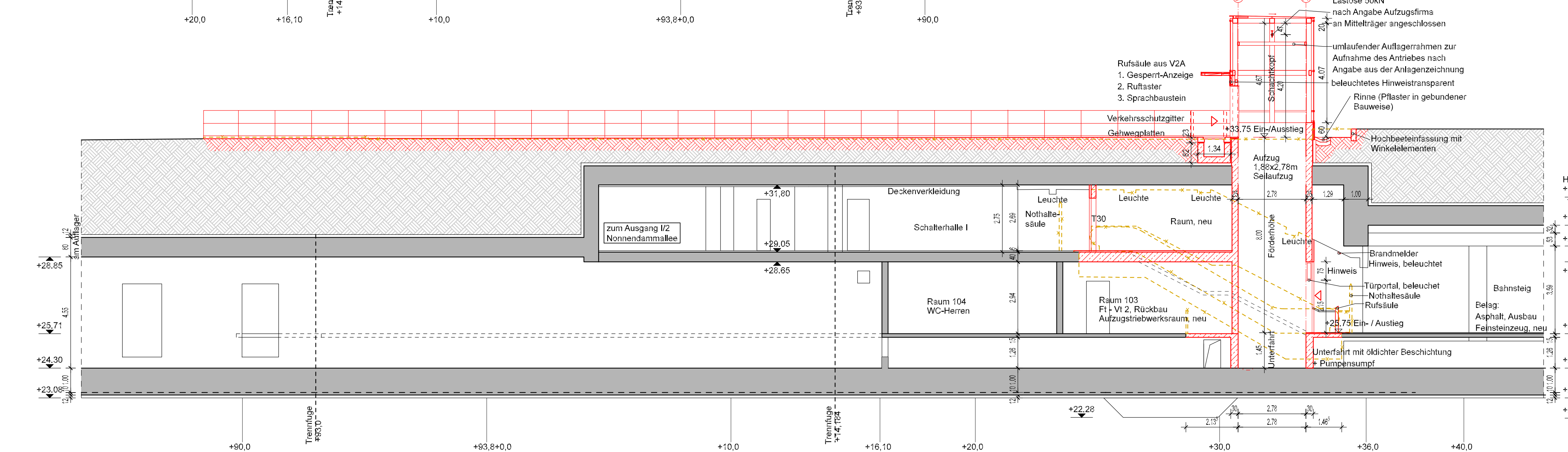

Schnitt C-C

Aufzug - neu
 Seilzug nach BVG-Standard verbindet Bahnsteig mit der Straßenebene
 Schacht: 1,89x2,78m
 Kabine: 1,10 (1,20)x2,10m
 Videoüberwachung in der Kabine
 Rollstuhl- und Fahrgastabwurf, h=0,65m
 Fahrgastabwurf über Aufzugstür
 Tür: 0,90x2,10m
 Ankerschnecke ca. alle 1,50m, sowie über und unter dem Torportal zur Befestigung der Aufzugstür im Schacht.

- zugehörige Pläne:
- Rm_PG01 Variantenuntersuchung
 - Rm_PG02 Grundriss Straßenebene (Standort 4)
 - Rm_PG03 Grundrisse, Schnitte, Ansichten (Standort 4)
 - Rm_PG04 Baustelleneinrichtung (Standort 4)
 - Rm_PG05 Instandhaltung

Hinweis: Materialangaben dienen nur zur Information!

Legende - Abkürzungen:		OK Oberkante	
	Bestand		Rohdecke
	Neubau		lichte Höhe
	Abbruch		Raumhöhe
			Unterkante
			Stk
			Papierkorb
			NIS
			E
			FA
			G
			N
			AB
			LS

Index	Änderung	Datum	Name

Betriebliefer	Planfeststellungsbehörde	Zg-Nr.	Rm_PG03
		Prüfungseinheit	

gezeichnet im Original: Otto 23.11.2017

Freigabevermerk: Einverständnis gezeichnet im Original: Rinz 23.11.2017

Freigabevermerk	Übereinstimmung mit der Ausführungsplanung geprüft	Übereinstimmung mit der Ausführungsplanung geprüft	Zur Ausführung freigegeben
Bauherr	BERLINER VERKEHRSBETRIEBE (BVG)	Architekt: Sascha Reichert	Technische Anlagen
Auftraggeber / Planverfasser	S2 sasusel + schmidt	architekten und ingenieure GbR	Kloster Damm 364 · 10249 Berlin Tel.: 030-30001247 · E-Mail: info@sasusel.de

Datum: 20.11.2017

gezeichnet: 03.02.2017

geprüft: []

Zg-Nr.: Rm_PG03

Datensatz: Rm_PG03

Maßstab: 1:100

Blattgröße: A0

Projekt: U-Bahnhof Rohrdamm (Rm), U7 Einbau Aufzug

Projekt-Nr.: A27361

Bauwerksk.: 821-2

Bauwerksk.: H444

Bahnhof: Rohrdamm (Rm)

Linie: U7