

Schnitt A-A

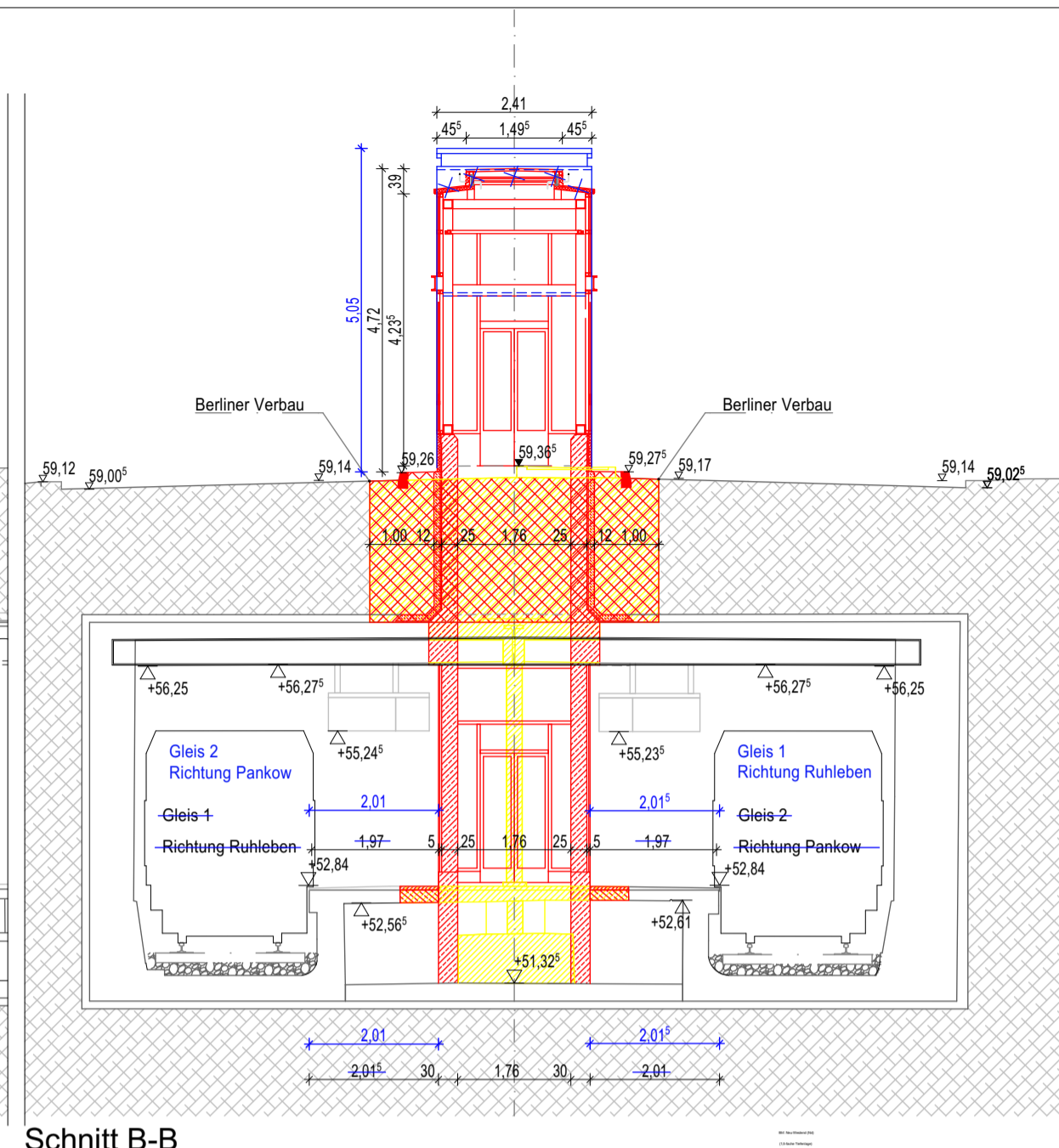

Schnitt B-B

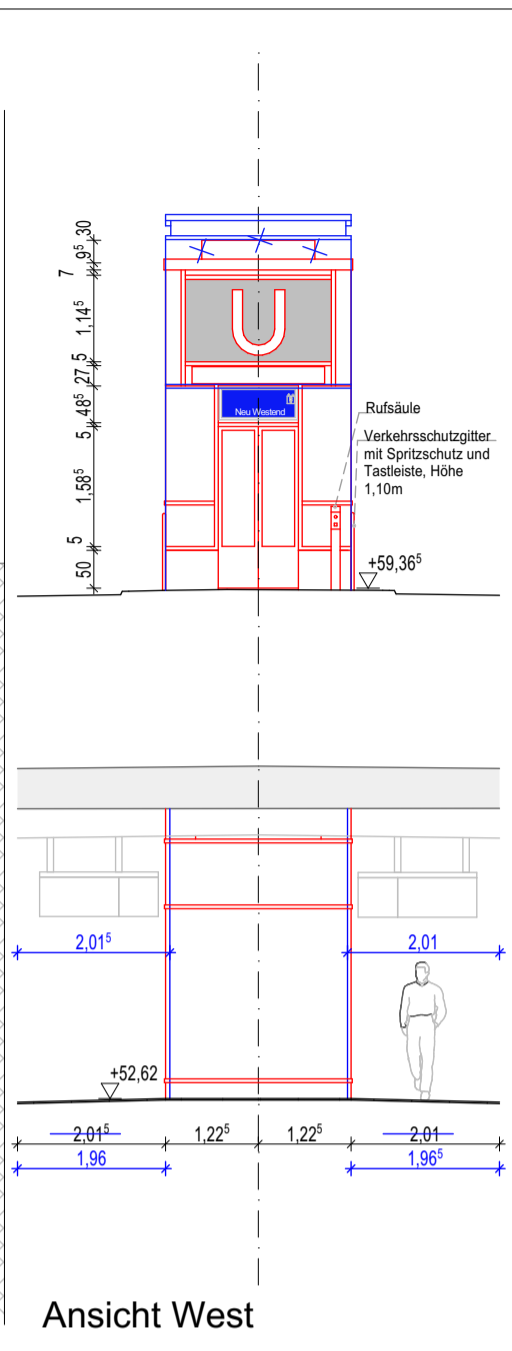

Ansicht West

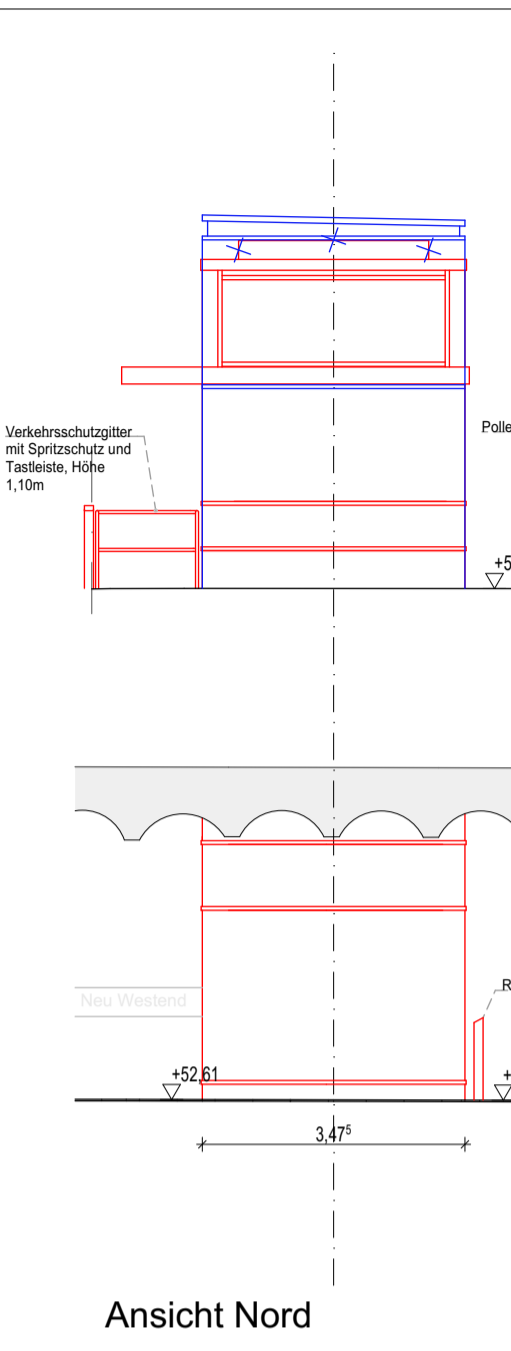

Ansicht Nord

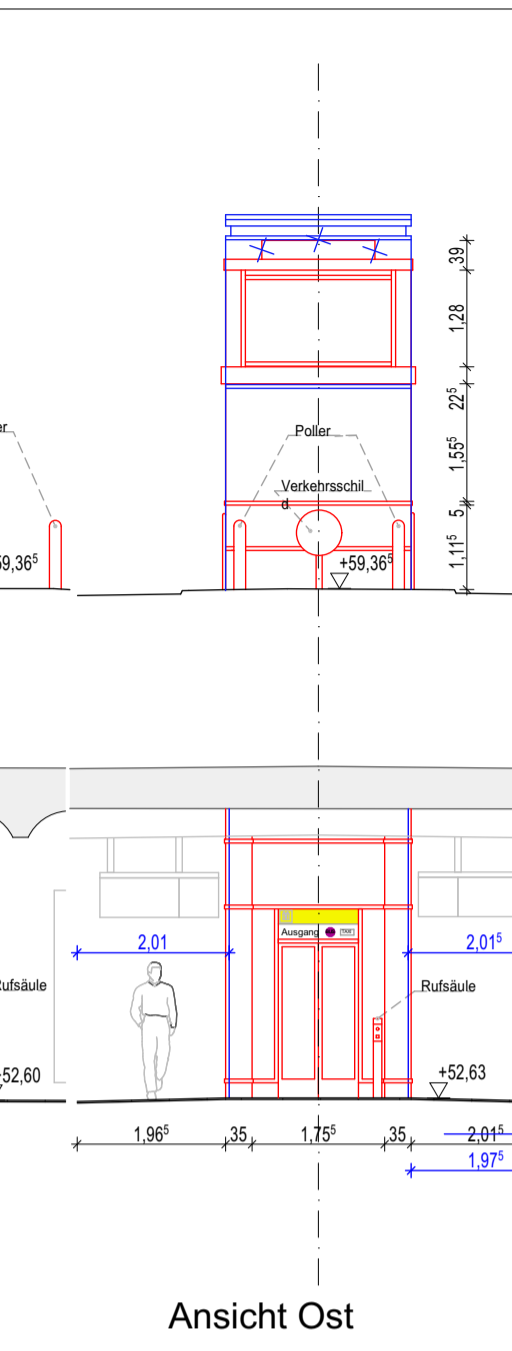

Ansicht Ost

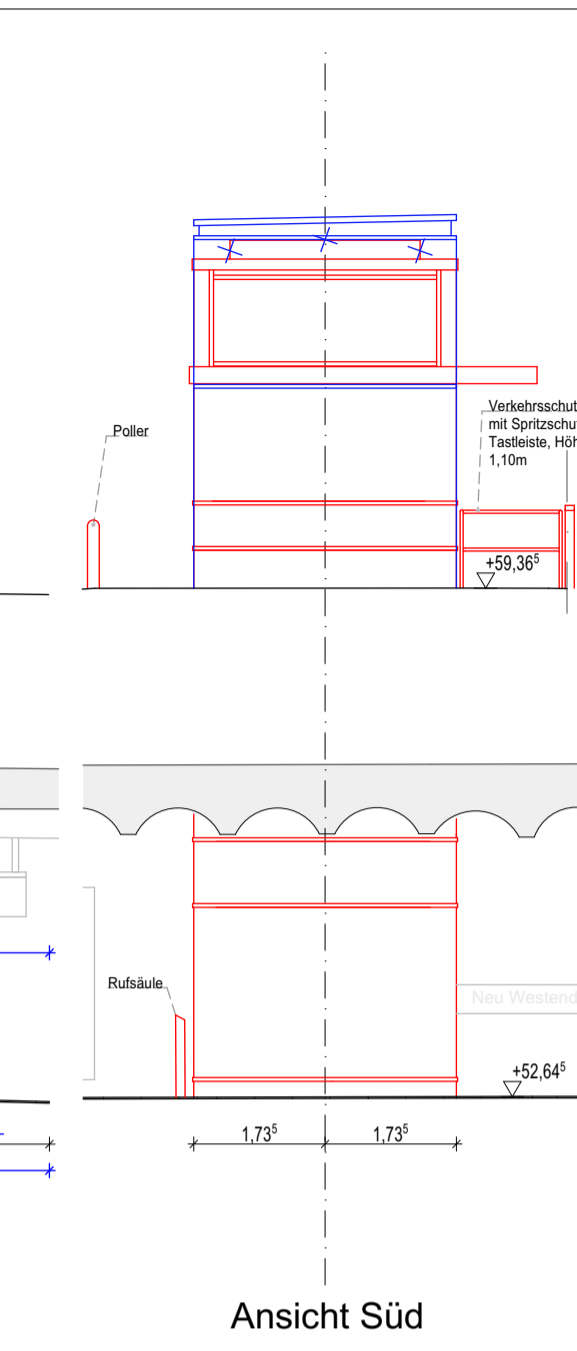

Ansicht Süd

Grundwasserstand:
zeHGW = +32,50m ü.N.N.

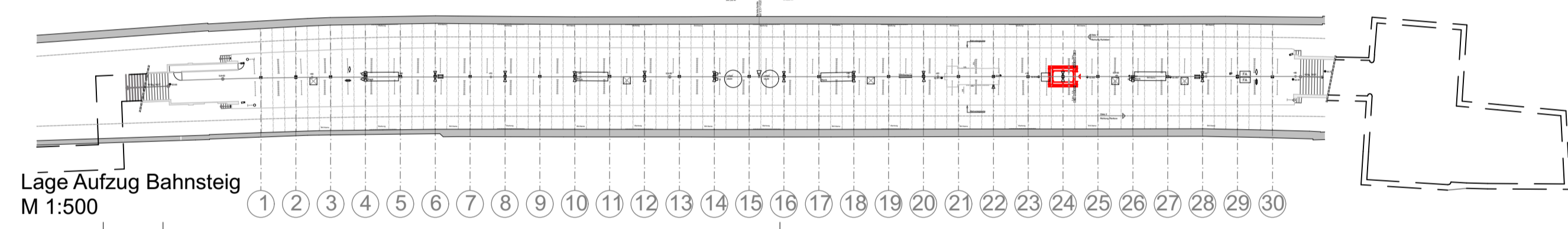

Lage Aufzug Bahnsteig
M 1:500

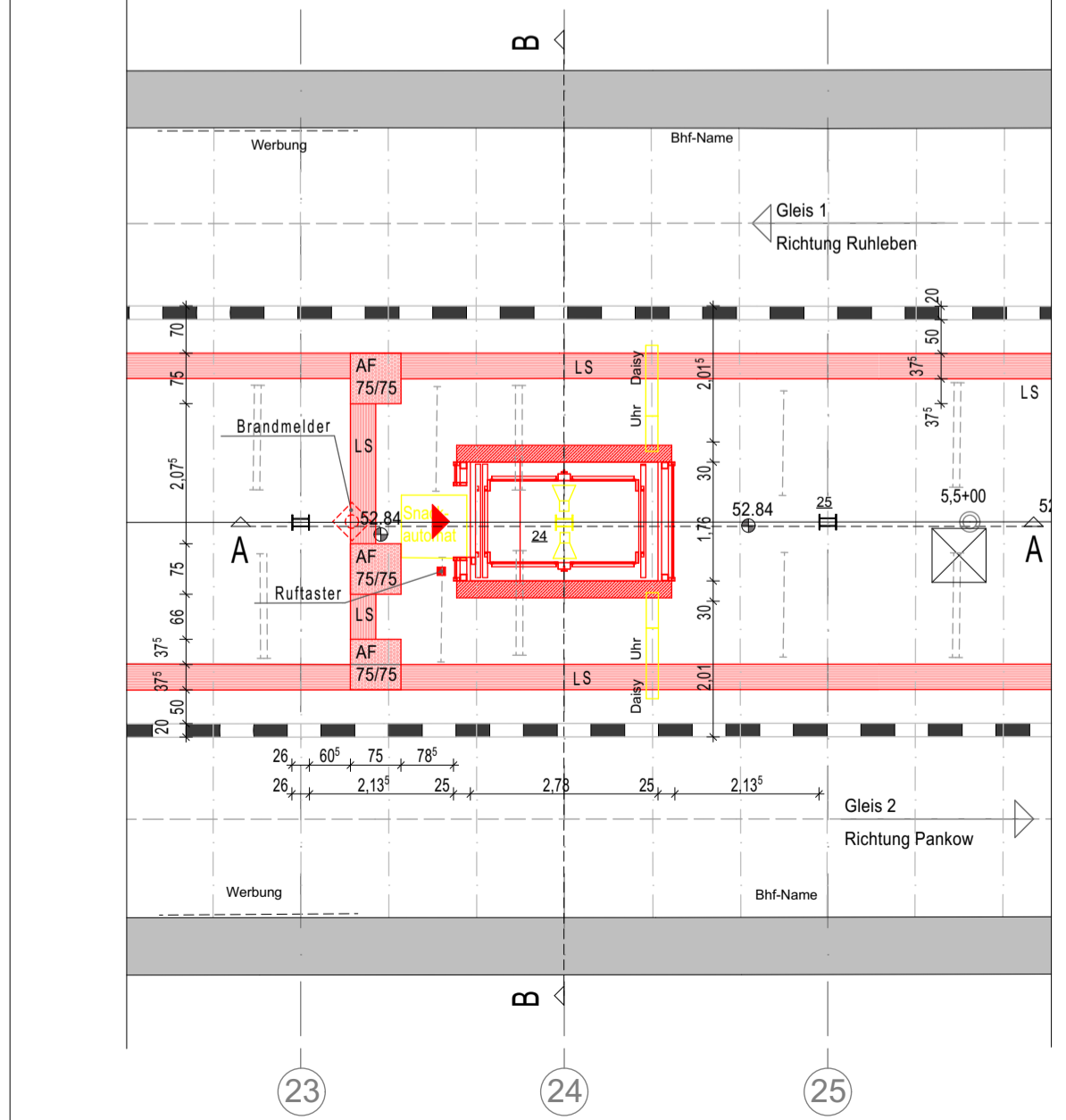

Grundriss Bahnsteig

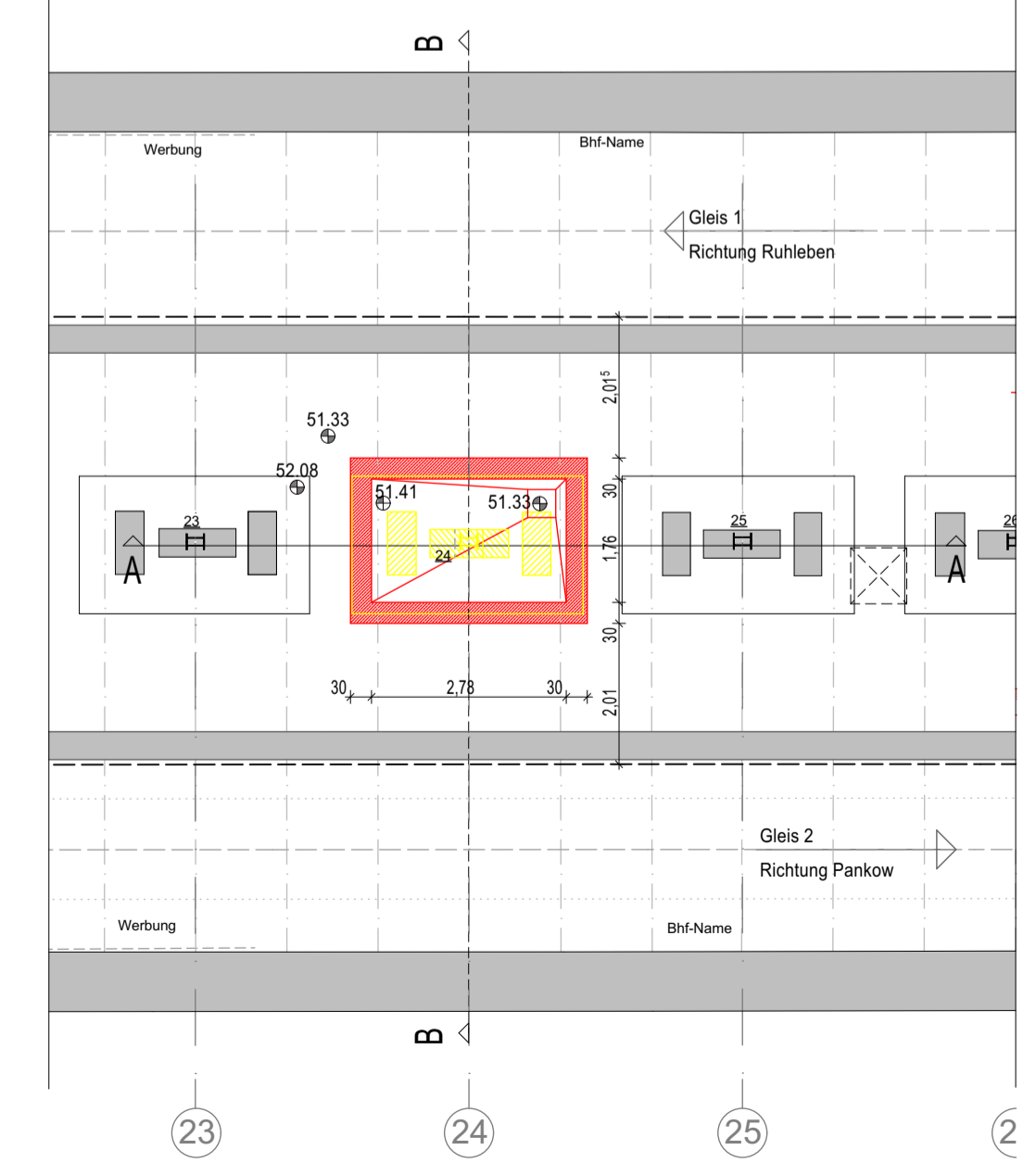

Grundriss Unterbahnsteig

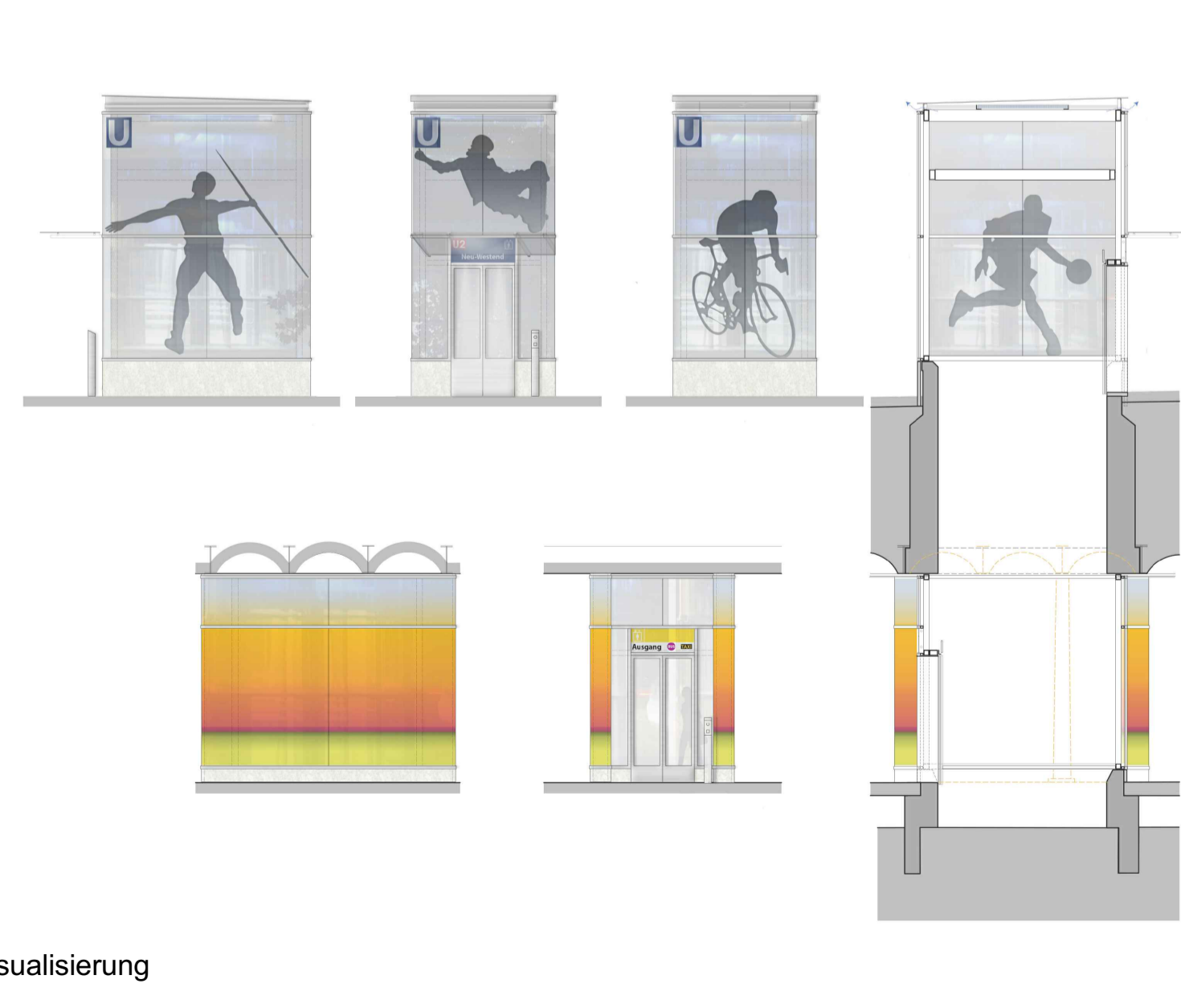

Visualisierung



Visualisierung Straßenebene

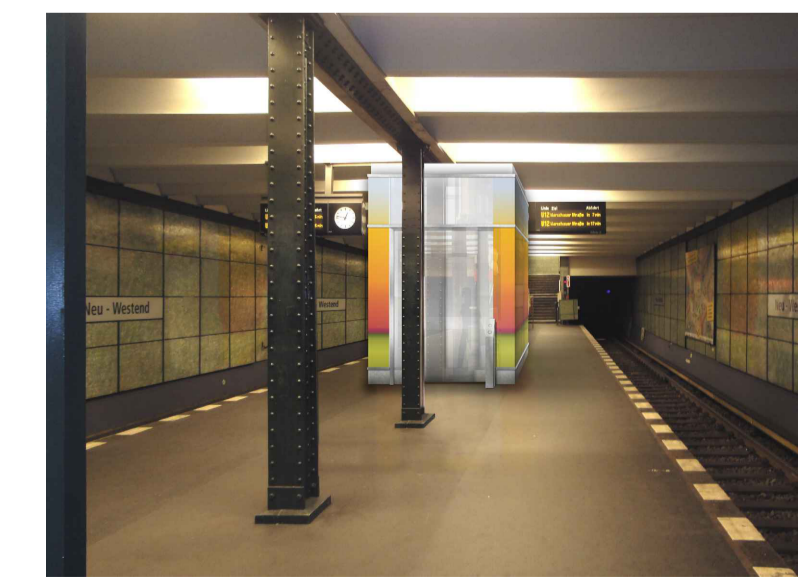

Visualisierung Bahnsteigebene

Legende Bahnhofs-ausstattung

FA Fahrscheinautomat	Abfallbehälter BVG	Lautsprecher
E Entwerter	Haltesignal	Kamera
NIS Notruf/ Infosäule	Einstiegsschacht	N Notsignal
F Feuerlöscher	Brandmelder	H Höhenangabe über NN (neu)
		H Höhenangabe über NN (lt. Vermesser)
24 Bahnsteigachse (Stützenraster)		

Anmerkung:
Ursprünglicher Planverfasser der Zg.Nr. Nd_PG003 vom 31.01.2019 ist das Büro AAK Architekten am Kaiserdamm GmbH.
Anpassung (blau) und Fortführung der Planung durch Milbach + Milbach GmbH, Hindenburgdamm 124, 12203 Berlin.

A Wegfall der Entwässerungsmulde hinter dem Aufzug auf der Straßenebene. Korrektur Bemessung, Korrektur Breite Aufzug in Ansicht. Darstellung Kubatur der Visualisierung in Zeichnungen		06.03.2020	Jahn	
Index	Änderung	Datum	Name	Freigabe
Betriebsleiter	Planfeststellungsbehörde	Zg.-Nr. Nd_PG003a		
		Prüfingenieur		
gezeichnet im Original Boisserée		Datum	Unterschrift	
Freigabevermerke - BVG Projektleitung		Freigabevermerke - Planer		
Einverstanden	Zur Ausführung freigegeben	Übereinstimmung mit der Ausführungsplanung geprüft	Übereinstimmung mit der Ausführungsplanung geprüft	
gezeichnet im Original 27.08.2020	J. Hagen	Datum	Objektplaner	Tragwerksplaner

Bauherr

BERLINER VERKEHRSBETRIEBE (BVG)
Anstalt des öffentlichen Rechts
Bereich Fahrwege
Bautechnische Anlagen U-Bahn

Für die Richtigkeit der Planungsunterlagen verantwortlich:
Auftragnehmer und Entwurfsverfasser
AAK Architekten am Kaiserdamm GmbH
Kaiserdamm 20
14057 Berlin
Tel: 030 / 40 50 560-0
Fax: 030 / 40 50 560-60
Email: info@aak-hesse.de
31.01.2019

Die Übereinstimmung der Zeichnung mit der Ausführung wird bestätigt
Für den Auftraggeber (ört. Bauüberwachung)

Für den Auftragnehmer (Baufirma)

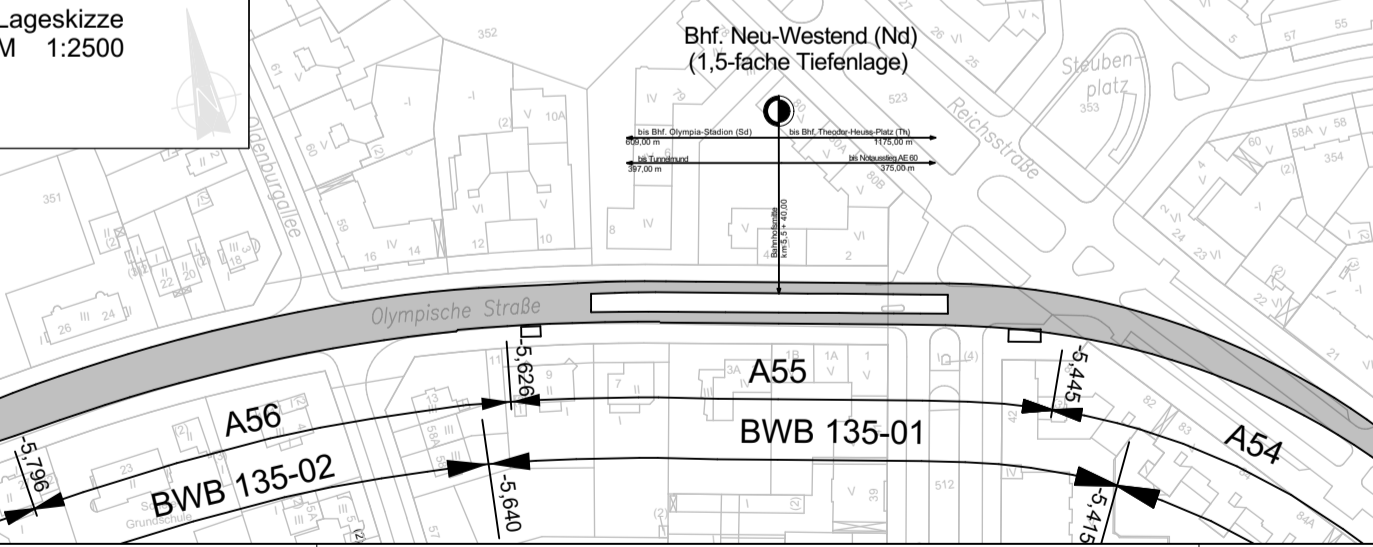

Zg.-Nr. Nd_PG003a	Planungsphase	Plangenehmigung	OP
Dateiname Nd_PG003a.dwg	Projekt	U-Bahnhof Neu-Westend (Nd) barrierefreier Ausbau (Einbau Aufzug)	
Maßstab 1:100, 1:500	Bauteil	Aufzug Variante 2, Vorzugsvariante Grundriss Bahnsteigebene / Schnitte / Ansichten / Visualisierung NUR ZUR INFORMATION	
Blattgröße 841 x 420 mm	Bauwerksnr. A 55	Tech. Platz: WUB-ND-BHF	Örtlichkeit: Neu-Westend
Projektnr. A27339			Linie U2
Bauwerksb. 135-01			Strecke MAE