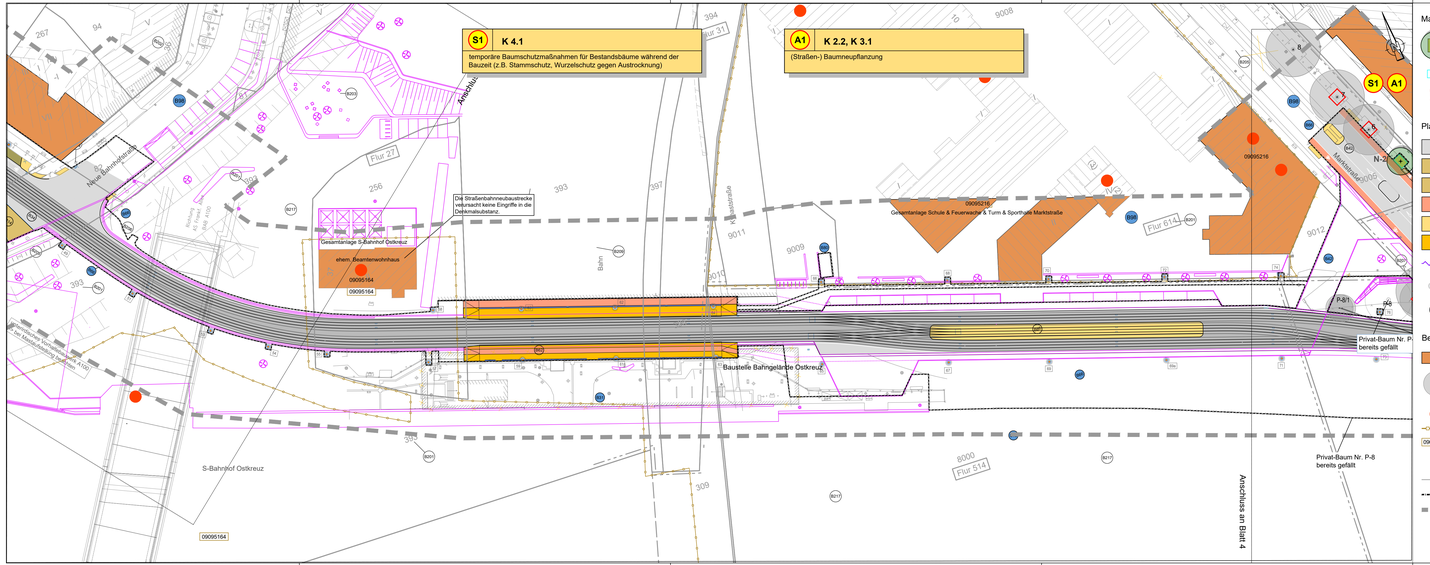

Maßnahmen

- Baumneupflanzung mit offener Baumscheibe - A1
  N-1: Baum-Nr. neu
- Schematische Darstellung der Baumgrube, freihalten von Medien, Volumen ca. 12 m³
- Maßnahmen zum Baumschutz während der Bauzeit - S1

Planung Straße und Gleiskörper (nachrichtliche Darstellung)

- Straßenverkehrsfläche (Straße / Gleise)
- Grundstückszufahrten
- Parkbuchten
- Radweg
- Gehweg
- Haltestelle
- Schnittmaßnahmen an Bäumen zur Erziehung des Lichtraumprofils
- Fahrleitungsmast
- Blauländerung laut Änderungsliste
- Nachrichtliche Übernahme: Planung im Bereich Bahnhof Ostkreuz (Grün Berlin), teilweise Überschneidung innerhalb der Planfeststellungsgrenze

Bestand

- Gebäude
- Laubbaum, Bestand auf kommunalen Flächen
  - 21 Baumnr. Anlagenbaum
  - 14 Baumnr. Straßenbaum
- Laubbaum, Bestand auf Privatgrund
  - P-21 Baumnr. privat
- Baudenkmal
- Denkmalgesamtanlage
- 09095234 Nr. gemäß Denkmaldatenbank Senatsverwaltung für Stadtentwicklung und Umwelt
- Flurstücksgrenzen / -Nr.
- Planfeststellungsgrenze
- Grenze des Untersuchungsgebietes LBP

Maßnahmen-Nr. — Bezug zur fortlaufenden Konfliktnummer

S1	K.4.1
Baumschutzmaßnahmen	

Erläuterung der Maßnahme

V = Vermeidungsmaßnahme
S = Schutzmaßnahme
A = Ausgleichsmaßnahme

B217	22.12.21	Hi	Aktualisierung Textfelder		
B209	22.12.21	Hi	Textfelder ergänzt		
B207	22.12.21	Hi	Neupflanzung bereits erfolgt		
B205	22.12.21	Hi	Straßenname grau und vollständig ausschreiben		
B203	22.12.21	Hi	Ergänzung Fahrradparkhaus/ Sitzgruppe		
B202	22.12.21	Hi	Aktualisierung Vermessung (Stand 02/2019)/Stadtkarte (Baumkronen)		
B201	22.12.21	Hi	Aktualisierung Katastre		
Änderungen durch Dritte					
B99	30.04.24	Schö	Aktualisierung Baumbestand		
B98	30.04.24	Schö	Erweiterung Untersuchungsraum für Umweltbelange		
B86	30.04.24	Dw	Beschriftung Kehrwege		
B84	30.04.24	Dw	Änderung Bezeichnung Gleis		
B66	30.04.24	Dw	Planfeststellungsgrenze aktualisiert		
B62	22.12.21	Hi	Verbreiterung Bewegungsraum Radfahrer von 1.0 m auf 1.3 m		
Änderungen durch 2. Auslegung					
B15	03.08.20	Hi	Gebäude an Kehrgleis falsch benannt		
B42	03.08.20	Hi	Anpassung N-Zufahrt zum Oderkreuz wegen Grundstückszufahrt Jugendherberge		
B31	28.02.19	Hi	Auffüllung Planfeststellung Oderkreuz Empfangsgebäude		
Änderungen durch 1. Auslegung					
Nummer	Datum	Bearbeiter	Änderung	Geprüft	Datum

Hinweise zu den Urheberrechten:
Geobasisdaten: Berliner Verkehrsbetriebe (BVG), Stand 01.09.2008, Ergänzungen Stand 01.09.2016
Ergänzungen Stand 2021 (Baumbestand)
Fachdaten: DB ProjektBau GmbH, Stand 15.11.2016
Kataster: ALK Berlin, Stand 31.03.2015
Höhenbezug: Deutsches Haupthöhennetz 1992 (DHHN92)

Ortsbezeichnung: Berlin Friedrichshain-Kreuzberg/Lichtenberg

Bauteil: Straßenbahn - Neubaustrecke Ostkreuz
von der Boxhagener Straße bis zur Karlshorster Straße

Landschaftspflegerischer Begleitplan
Maßnahmenplan 3
Ostkreuz

Geprüft:	gez.-Meitzner- Meitzner: VB-0A.02	Datum: 23.11.2017	Bearbeitet: 10.11.2017 Krüz/ Sch
Freigegeben:	gez.-Hoinking- Hoinking: VB/HA.2	K. Vogt: Bl-BD532 Datum: 23.11.2017	Gezeichnet: 10.11.2017 Grü/ Sch
Betriebsleiter Straßenbahn	L. Kastenbauer, Bl-BD531		
- beteiligt - gez.-Klinder- Klinder: C. Hensel, BS-SNE Datum: 23.11.2017 07.06.2018	Bauherr Infrastruktur gez.-Kubicher- Kubicher: H. Prillwitz, BI-BDL Datum: 23.11.2017 21.05.2018		

VCDB Verkehrsconsult Berlin-Brandenburg GmbH, Kreuzberg Straße 60, 10965 Berlin, Tel.:(030) 61 60 3-0, Fax:(030) 61 60 3-99

Landschaftsplanung Dipl.-Ing. Gerhard Grünhaupt, Landschaftsarchitekt, Kreuzberg Straße 60, 10965 Berlin, Tel.:(030) 615 10 3, Fax:(030) 617 34 96

Leistungsphase HOAI | 1 | 2 | 3 | 4 | 5

Planfeststellung

BVG — BERLINER VERKEHRSBETRIEBE (BVG)
Bereich Infrastruktur
Bautechnische Anlagen Straßenbahn

Vorläufige Zeichnungsnummer: J 7.3.3.3 ^^
Maßstab: 1:500
Bereich | Anlage | Seite | Blatt | Index
5 6 0 7 0 7 7 0 3 0 0 0 0
Maßbereiche 100mm