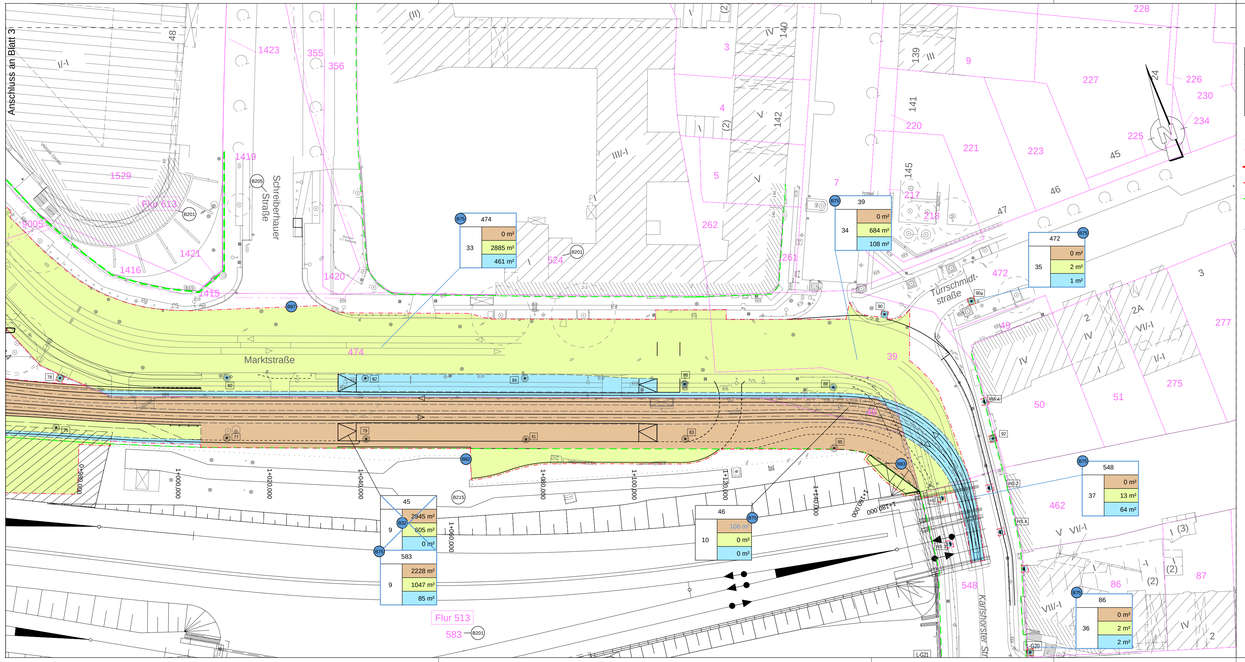


## Legende

| 439 | |
|---|---|
| 11 | 0 m² |
| | 206 m² |
| | 161 m² |

Grundst.Nr. (B213)

| Lfd. Nr. | |
|---|---|
| | zu erwerbende Fläche |
| | vorübergehend in Anspruch zu nehmende Fläche |
| | dauernd zu belastende Fläche |

- Flurstücksnummer/-grenze
- Bezirksgrenzen / Flurgrenzen
- Planfeststellungsgrenze
- gepl. Straßenbegrenzungslinie
- vorh. Straßenbegrenzungslinie
- Deckblatt / Überarbeitung Planfeststellung
- (B14) Blaueintragung laut Änderungsliste
- (B200) Änderungen durch Dritte laut Änderungsliste

Hinweise zu den Urheberrechten:
Geobasisdaten: Berliner Verkehrsbetriebe (BVG), Stand 01.09.2008, Ergänzungen Stand 01.09.2016
Ergänzung Stand 03.11.21 (Baumbestand) (B200)
Fachdaten: DB ProjektBau GmbH, Stand 15.11.2016
Kataster: ALK Berlin, Stand 31.03.2015
Höhenbezug: Deutsches Hauptnivellennetz 1992 (DHHN92)

### Legende Bestand

- Fahrbahnkante (Vignol, bzw Ortlinc)
- Fahrbahnkante (Rille, bzw. Phoenix)
- Schienenstoß
- Profilschiene (Schienensystem)
- Schienenschmiergerät (SSA) Bauart Kiepe
- Rasenschmiergerät / Weichenschmiergerät
- Abstellelement (SSA)
- Schienenstromversorgung elektrischer Weichenantrieb
- Weichenantrieb
- Weichenverriegelung
- Weichenperipheriebox (WSK)
- Weichenstellungsanzeige (WEA)
- Ortsbake (OB)
- Lichtsignal Ain-Abmeldung (LSA)
- Schienen- und Gleisverbinder
- Gleisentwässerung
- Schienenentwässerung
- Schwellenanker
- Zweigphasensignal Halbsatz
- Grenzzeichen
- Leuchtkuppe bzw. Einfachsteckstelle
- Ø 0,35 Stahlbetonmast
- Ø 0,35 Stahlrohrmast
- 0,20/ 0,40 Stahlgittermast
- 0,30/ 0,30 Stahlprofilmast
- Erdung
- AS Anfahrbegrenzungsbalken an Fahrleitungs- und LSA-Masten
- Verkehrsschild
- Werbetafel-vitrine
- Briefkasten
- Litfaßsäule
- Uhr
- Straßennamen/ Hinweisschild
- Papierkorb
- Sitzbank
- Fahrradständer
- Zaun
- Schutzgitter
- Mast (keine Fahrleitung)
- Poller
- Laterne
- Telefonzelle
- Kfz-Signalgeber
- Straßenbahn-Signalgeber
- Fußgänger-Signalgeber
- Radfahrer-Signalgeber
- Weichen-Signalgeber
- LSA-Steuerung
- Schaltkasten (DVA)
- Kabelschacht
- Ø 0,60 Schacht (rund)
- Schacht (eckig)
- Abauf (Gully) bzw. Ablauf (Gully) -unter Bord
- Oberflurhydrant
- Unterflurhydrant
- Wasserschieber
- Gasschieber
- Laubbaum (Krone maßstäblich)
- Nadelbaum (Krone maßstäblich)
- Baumstumpf
- Überlauf Wartehallen
- Treppe
- MP/MPZ/MP MPVAP Aufhaltepunkt (BVG/ARI)
- PP Lagefestpunkt (Stadt)
- Grenzpunkt
- HB 1234 12.345 NHN Höhenfestpunkt
- 5.001 Sicherungspunkt
- GPP 005 Gleisfestpunkt
- Belleidungsart Abkürzung
- Asphalt A
- Beton B
- Platte-Beton PB
- Platte-Granit PG
- Platte-Grauwacke Pa
- Platte-Großsteinpflaster PGs
- Gesteinspflaster GTP
- Groß-Pflaster GP
- Klein-Pflaster KP
- Mandelbier-Pflaster MP
- Beton-Verbundpflaster BP
- Hart-Beton-Pflaster HBP
- Mosaikpflaster Ms
- Platte-Rille PR
- Schotter Sc
- Sand Si
- Splitt Sp
- Schotter So
- Rasen Ras
- Bordkarten Abkürzung
- Berliner-Bord Bln-Bord
- Bitumen-Bord Bi-Bord
- Beton-Bord B-Bord
- Granit-Bord G-Bord
- Rasenkantenstein Ras-Bord
- Wirkelbord
- 550mm hoch. GBL 550
- 650mm hoch. GBL 650
- 650mm hoch. gem. DIN 483 GBL 650B

| | | | | | |
|---|---|---|---|---|---|
| | | | | | |
| | | | | | |
| | | | | | |
| | | | | | |
| | | | | | |
| | | | | | |
| B215 | 22.12.21 | Hi | Aktualisierung Kartengrundlage DB | | |
| B213 | 22.12.21 | Hi | Legende Grunderwerbsplan | | |
| B205 | 22.12.21 | Hi | Straßenname grau und vollständig ausschreiben | | |
| B202 | 22.12.21 | Hi | Aktualisierung Vermessung (Stand 02/2019)/Stadtkarte (Baumkronen) | | |
| B201 | 22.12.21 | Hi | Aktualisierung Kataster | | |
| Änderungen durch Dritte | | | | | |
| B83 | 30.04.24 | Dw | Rückbau und Neubau Stützwand | | |
| B82 | 30.04.24 | Dw | Verlegung Zufahrt DB zu Regenrückhaltebecken | | |
| B75 | 30.04.24 | Dw | Aktualisierung Flurkarte und Grunderwerbsplan | | |
| B66 | 30.04.24 | Dw | Planfeststellungsgrenze | | |
| Änderungen durch 2. Auslegung | | | | | |
| | | | | | |
| | | | | | |
| B32 | 28.02.19 | Hi | Anpassung Grunderwerbsflächen Bereich MK2 | B33.1 | |
| Änderungen durch 1. Auslegung | | | | | |

| Nummer | Datum | Bearbeiter | Änderung | Geprüft | Datum |
|---|---|---|---|---|---|

Ortsbezeichnung: Berlin Friedrichshain-Kreuzberg/Lichtenberg

Bauteil: Straßenbahn - Neubaustrecke Ostkreuz
von der Boxhagener Straße bis zur Karlshorster Straße

B75

# Grunderwerbsplan 4
## Marktstraße

| | | | |
|---|---|---|---|
| Geprüft: | gez.-Metzner- Metzner, VBI-BA 22- | gez. K. Voigt K. Voigt, BI-IÖS32 | Datum: 03.31.2017- 31.05.2024 |
| Freigegeben: | gez.-Heinsling- Heinsling, VBI-VA 2 | gez. L. Kretzenbach L. Kretzenbach, BI-IÖS31 | Datum: 03.31.2017- 31.05.2024 |

Betriebsleitender Straßenbahn
- beteiligt -
gez.-Klindtz- gez. O. Heisel
Klindtz/ Heisel, BIS-SN8
Datum: 03.31.2017 31.05.2024

Bauherr
Infrastruktur
gez.-Kutscher- gez. H. Pöhland
H. Pöhland, BI-IÖS21
Datum: 03.31.2017 31.05.2024

Bearbeitet: 10.11.2017 HiBn
Gezeichnet: 10.11.2017 Ko

VCDB VerkehrsConsult Dresden-Berlin GmbH
Königsstraße 31
01067 Dresden
Tel. (0351) 48 2 31 00
Fax (0351) 48 2 31 09

Leistungsphase HOAI 1 2 3 4 5

BVG BERLINER VERKEHRSBETRIEBE (BVG)
Bereich Infrastruktur
Bautechnische Anlagen Straßenbahn

Planfeststellung

Vorläufige Zeichnungsnummer: 5-2 / 4

| Maßstab: 1:500 | Grün/Nord | Planart | Jahr/Lfd. | Blatt | Zusatz |
|---|---|---|---|---|---|
| | 5 | 6 | 0 7 0 4 | 0 0 0 0 | |

Meßstrecke 100mm