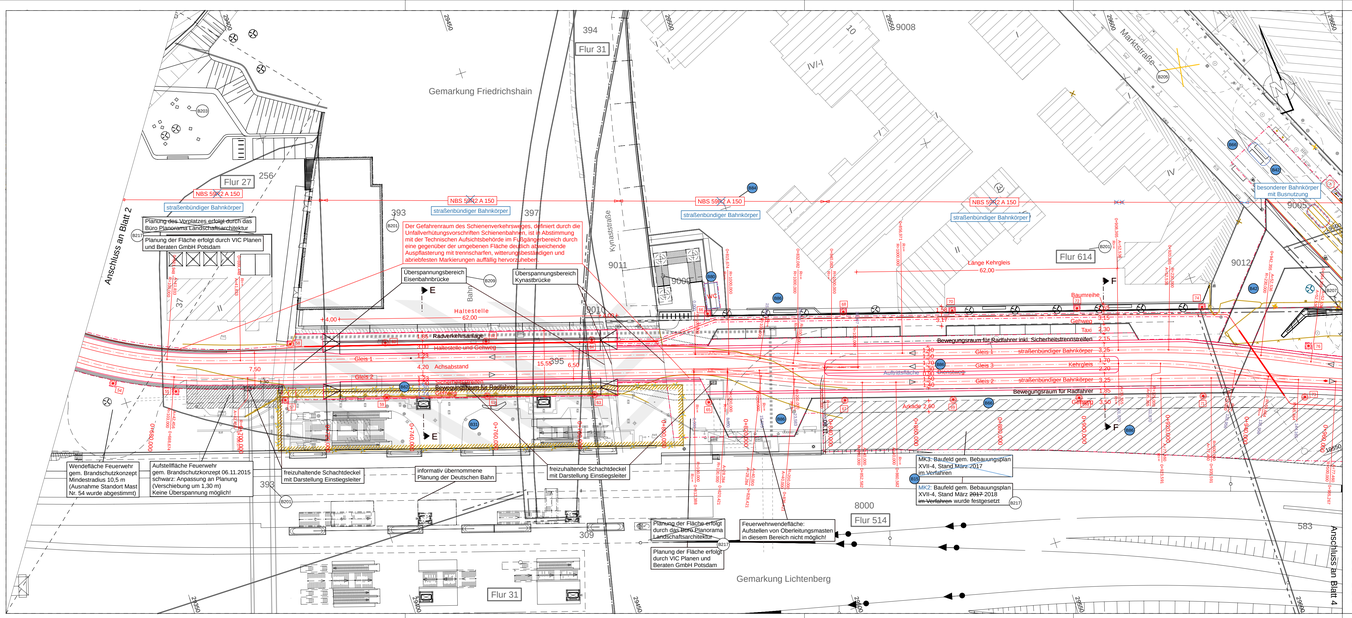

Legende:

- Planfeststellung
- sonstige Planungen
- Bestand
- Planfeststellungsgrenze
- Grundstücksgrenzen Bezirksgrenzen / Flurgrenzen
- Rückbau
- NBS 59R2 A 150 — Neues Berliner Straßenbahngleis: 59R2 auf Zweiblockschwellen verspannt im 150 cm Abstand, Asphalt
- Bahnstromtrasse
- Deckblatt / Überarbeitung Planfeststellung
- B14 — Blaueintragung laut Änderungsliste
- B202 — Änderungen durch Dritte laut Änderungsliste

	Plan-feststellung	sonst. Planung	Bestand
Oberleitungsmast/ Wandanker			
Nummerierung Oberleitungsmast	22	22	
LSA-Mast mit Signalgebern			
OB-Mast			

Legende Bestand

- Fahrbahnrand (Asphalt, Beton, Pflaster)
- Fahrbahnrand (Pflaster, Beton, Pflaster)
- Fußbereichsrand (Schienenverkehrsweg)
- Schienenverkehrsweg (SVW) Sensor (SVW)
- Weichenantrieb / Antriebsblock (SVW)
- Weichenantrieb / Antriebsblock elektrischer Weichenantrieb
- Ihlo Weichenantrieb
- Weichenheizung
- Weichenüberwachung (WÜG)
- Weichenüberwachungsgerät (WÜG)
- Ortsblock (ORB)
- Lichtsignal Ks-Abmeldung (LSA)
- Schienen- und Gleisverbinder
- Schienenverbindung Gleisverbindung
- Schwellenverlauf
- Zweigstellenkopf
- Gleisende
- Gleisschleife
- Leuchtbake bzw. Einfahrtsbeende
- Stahlbetonmast
- Stahlrohrmast
- Stahlgittermast
- Stahlprofilmast
- Erdung
- Anschlußmöglichkeit an Fahrleitungs- und LSA-Masten
- Verkehrsschild
- Werbetafel/-vitrine
- Briefkasten
- Litfaßsäule
- Uhr
- Straßennamen-/ Hinweisschild
- Papierkorb
- Sitzbank
- Fahrradständer
- Zaun
- Schutzgitter
- Mast (keine Fahrleitung)
- Poller
- Laterne
- Telefonzelle
- KS-Signalgeber
- Straßenbahn-Signalgeber
- Fußgänger-Signalgeber
- Radfahrer-Signalgeber
- Weichen-Signalgeber
- LSA-Steuerung
- Schaltkasten (CAK)
- Kabelschacht
- Schacht (rund)
- Schacht (eckig)
- Abkauf (Duft)/-Rer
- Abkauf (Duft)/ -Leitar Bord
- Oberflurhydrant
- Unterflurhydrant
- Wasserschieber
- Gasschieber
- Leckstellen
- Bronze-Inetallstück
- Nadelbaum
- Bronze-Inetallstück
- Baumstumpf
- Überdach Wartehallen
- Treppe
- Höhenmarke
- Bezugspunkt (BVG/AN)
- Lagebezugspunkt (Stadt)
- Grenzpunkt
- HE 1,0m
- 10,345 NHN
- Höhenbezugspunkt
- Sicherungspunkt
- Gleisbezugspunkt
- Befestigungsart Abkürzung
- Asphalt A
- Beton Bt
- Pflaster-Beton PB
- Pflaster-Granit PG
- Platte-Kunststoff Pk
- Platte-Großformat Pg
- Platte-Naturstein PN
- Grün-Pflanzen GP
- Klein-Pflanzen KP
- Beton-Leitplanke/Pfeiler BP
- Beton-Leitplanke/Pfeiler BP
- Iron-Beton-Pflaster HBP
- Wasserflächen Ww
- Rasen-Rolle RR
- Gras G
- Schotter Sr
- Split Sp
- Kiesbeet Kb
- Rasen Ras

Bordsteinen	Abkürzung
Bertiner-Bord	Bln-Bord
Bauern-Bord	Bb-Bord
Beton-Bord	B-Bord
Granit-Bord	G-Bord
Rasenkantenstein	Ras-Bord

Wirkelbord	
500mm hoch	GBL 500
650mm hoch	GBL 650
850mm hoch gem. DIN 483	GBL 650B

Hinweise zu den Urheberrechten:
Geobasisdaten: Berliner Verkehrsbetriebe (BVG), Stand 01.09.2008, Ergänzungen Stand 01.09.2016
Ergänzung Stand 03.11.21 (Baumbestand) B202
Fachdaten: DB ProjektBau GmbH, Stand 15.11.2016
Kataster: ALK Berlin, Stand 31.03.2015
Höhenbezug: Deutsches Hauptnivellement 1992 (DHHN92)

Nummer	Datum	Bearbeiter	Änderung	Geprüft	Datum
B217	22.12.21	Hi	Aktualisierung Textfelder		
B209	22.12.21	Hi	Textfelder ergänzt		
B207	22.12.21	Hi	Neuplanung bereits erfolgt		
B205	22.12.21	Hi	Straßenname grau und vollständig ausschreiben		
B203	22.12.21	Hi	Ergänzung Fahrradparkhaus/ Sitzgruppe		
B202	22.12.21	Hi	Aktualisierung Vermessung (Stand 02/2019)/Stadtkarte (Baumkronen)		
B201	22.12.21	Hi	Aktualisierung Kataster		
Änderungen durch Dritte					
B85	30.04.24	Dw	Berichtigung Kehrverlage		
B84	30.04.24	Dw	Änderung Bezeichnung Gleis		
B80	30.04.24	Dw	Sanitäranlagen BVG		
B66	30.04.24	Dw	Planfeststellungsgrenze aktualisieren		
B62	22.12.21	Hi	Verbreiterung Bewegungsraum Radfahrer von 1,0 m auf 1,3 m		
Änderungen durch 2. Auslegung					
B15	03.08.20	Hi	Gebäude an Kehrgleis falsch benannt		
B42	03.08.20	Hi	Anpassung IV-Zufahrt zum Ostkreuz wegen Grundstückszufahrt Jugendherberge		
B31	28.02.18	Hi	Aufhebung Planfeststellung Ostkreuz Empfangsgebäude		
Änderungen durch 1. Auslegung					

Ortsbezeichnung: Berlin Friedrichshain-Kreuzberg/Lichtenberg

Bauteil: Straßenbahn - Neubaustrecke Ostkreuz
von der Boxhagener Straße bis zur Karlshorster Straße

Lageplan 3 - Ostkreuz

Gepr.Ft: gez.-Metzner- Metzner-VBI-BA 22	gez. K. Vogt K. Vogt, BI-KR32	Datum: 23.11.2017 Datum: 23.11.2017	Bearbeitet: 10.11.2017 HiEh
Freigegeben: gez.-Heineking Heineking-VBI-VA 2	per. i. Kesselbach i. Kesselbach, BI-KR31	Datum: 23.11.2017 Datum: 23.11.2017	Gezeichnet: 10.11.2017 Ki

Betriebsleiter Straßenbahn
- beteiligt -
geoz.-Klöndor- gez. O. Heisel
Klöndor-- O. Heisel, BS-SN2
Datum: 23.11.2017

Bauherr Infrastruktur
geoz.-Kurtscher- gez. H. Pöhland
Kurtscher- H. Pöhland, BI-KR30
Datum: 23.11.2017

VCDB VerkehrsConsult Dresden-Berlin GmbH
Könneritzstraße 31
01067 Dresden
Tel. (0351) 48 2 31 00
Fax (0351) 48 2 31 09

Leistungsphase HOAI 1 2 3 4 5

BVG BERLINER VERKEHRSBETRIEBE (BVG)
Bereich Infrastruktur
Bautechnische Anlagen Straßenbahn

Planfeststellung

Vorläufige Zeichnungsnummer: 51 / 2 / 3

Maßstab: 1:500 5607073030000 Bereich Strecke Bereich Anlage Art Zusatz

Maßlinie/die 100mm

B1626600 Ostkreuz_PFUU3_1_Lageplan-3_Ostkreuz.PLT/15.05.24