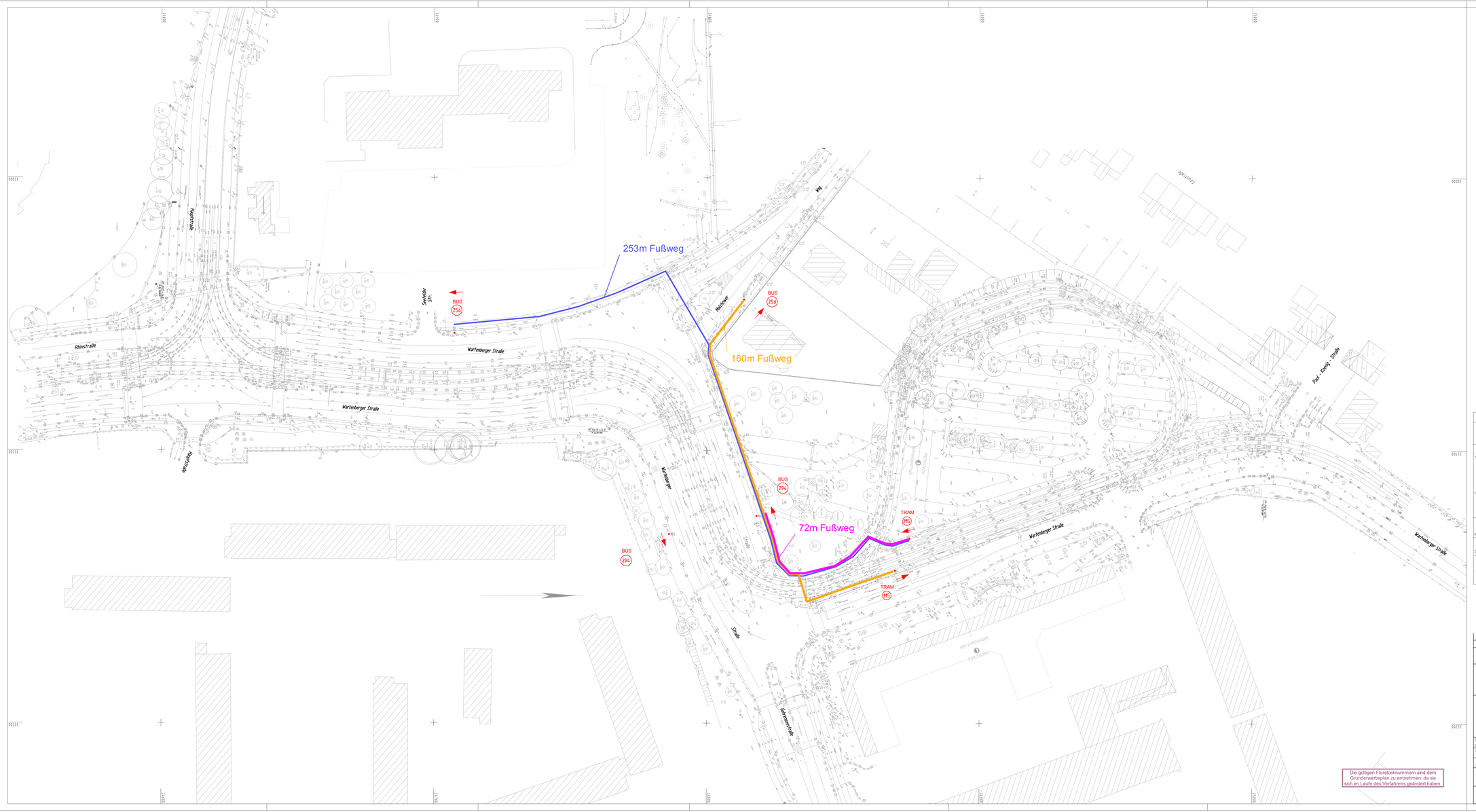

Die gültigen Flurstücknummern sind dem Grunderwerbsplan zu entnehmen, da sie sich im Laufe des Verfahrens geändert haben.

Unterlage 6.1

Legende Vermessung Stand 2005

Fahrbahn (Vignolschiene)	Verkehrsschild	Schacht (rund)	Belagsgegenstand — Abkürzung
Fahrbahn (Rillenschiene)	Wertstofflcontainer	Schacht (eckig)	Asphalt — A
Schienenkopf	Briefkasten	Abdeckung (Gullyrost)	Beton — B
Profilwechsel (Original/Ribbel)	Lichtmastsäule	Abdeckung (Gullyrost) unter Bord-Oberflächenpflaster	Platte-Beton — PB
Weichenentwässerung elektrischer Weichenantrieb	Uhr		Platte-Grand — PG
Ifm. Weichenantrieb	Straßenamtsen-/Hinweisschild	Unterflurhydrant	Platte-Kunststein — PK
Weichenheizung	Wasserschieber	Wasserschieber	Platte-Grobbelbpflaster — PGr
Weichengerüstes (WZK)	Gasschieber	Gasschieber	Platte-Feinbelbpflaster — PF
Weichenpflastergleise (WZK)	Papierkorb		Grell-Pflaster — GP
Straßen EBB	Straßen	Leuchtmast (Krone nahtstäbch)	Klein-Pflaster — KP
Lichtsignal An-Abmeldung (L.SA)	Fahrradständer	Nachtbaum (Krone nahtstäbch)	Mosaikpflaster — MP
Schienenentwässerung	Zaun	Baumschutz	Beton-Verbundpflaster — BP
Schienenkanäle	Schutzgitter	Poller (keine Fahrbahnung)	Kopf-Beton-Pflaster — KBP
Schienen/Glasscherben	Poller	Laterne	Mosaikpflaster — Ms
Haltestelle — Zwangshaltesignal	Laterne	Telefonzelle	Platte-Alba — PA
Grenzzeichen	Telefonzelle	Treppe	Tuff — T
Haltestellenkubus — Haltestellenzeichen	Ein-Signalgeber	Überlauf Wartehallen	Schlacke — S
Straßenkreuz	Straßenbahn-Signalgeber		Splitt — Sp
Stahlstreifenkreuz	Fußgänger-Signalgeber		Schotter — Sc
Stahlgitterkreuz	Radfahrer-Signalgeber		Rasen — Ras
Stahlgitterkreuz	Wechsel-Signalgeber		Bordkarten — Abkürzung
Erdpeg	LSA-Steuerung		Betriebs-Bord — Bb-Bord
	Schaltkasten		Blumen-Bord — Bl-Bord
	Kabelschacht		Beton-Bord — B-Bord
			Grünt-Bord — G-Bord
			Rasenkantenstein — Ras-Bord

Bezugspunkt: HR 8000 (0,000 ü. NN) — Höhenfestpunkt

Sicherungspunkt: GPP 200 — Grenzfestpunkt

Wildzaun: 0,00 — GR. 550; 0,00 — GR. 650; 0,00 — GR. 650 (Höhe lech. gem. DIN 4813) — GR. 650B

nur zur Information

Zust.	Datum	Bearbeiter	Änderung	Geprüft	Datum

Ortsbezeichnung

Bln.- Lichtenberg

Bauhel

Straßenbahn - Nordsüd-Tangente - Linie26/27 (NEU:M5/17)
2.2. Bauabschnitt - Neubau Gleisschleife Gehrenseestraße
Wartenberger Straße von Hauptstraße bis Paul-Koenig-Straße

Lageplan Umsteigewege im Bestand

Nachweis der Prüffrehbeit

Datum	Name	Deckblatt vorhanden
24.09.2013	gez. Jetzke	VR-BA 22
24.09.2013	gez. Heineking	VR-BA

Freigegeben:

Einverstanden:

Bearbeitet: 04/2013 Sonnenberg

Gezeichnet: 04/2013 Sonnenberg

Schüßler-Plan Ingenieurgesellschaft mbH
Greifswalder Straße 80 A
10405 Berlin
Tel. 030/42106-0
Fax 030/42106-301

Leistungsphase: HOAI 1 2 3 4 5

Planfeststellung

Vorläufige Dichtungsstamm:

Betriebsleiter:
BVG BERLINER VERKEHRSBETRIEBE (BVG)
Bereich Infrastruktur
Bautechnische Anlagen Straßenbahn

Maßstab: 1:500

Sachgebiet	Ordner	Blatt	Art	Index
5308	7250	10	00	01

Datum: 09.07.2013