

W 59R2 NBS G75
nach Einbauanordnung der BVG
Oberbau Zeichnungs-Nummer: 2.14

W 59R2 NBS So75
nach Einbauanordnung der BVG
Oberbau Zeichnungs-Nummer: 2.15

W 49 NBS G75
nach Einbauanordnung der BVG
Oberbau Zeichnungs-Nummer: 2.13

QE 03 - Gleis 1 W59 Ri2 NBS G/So75, Gleis 2 W49 NBS G75

Planfeststellungsbereich

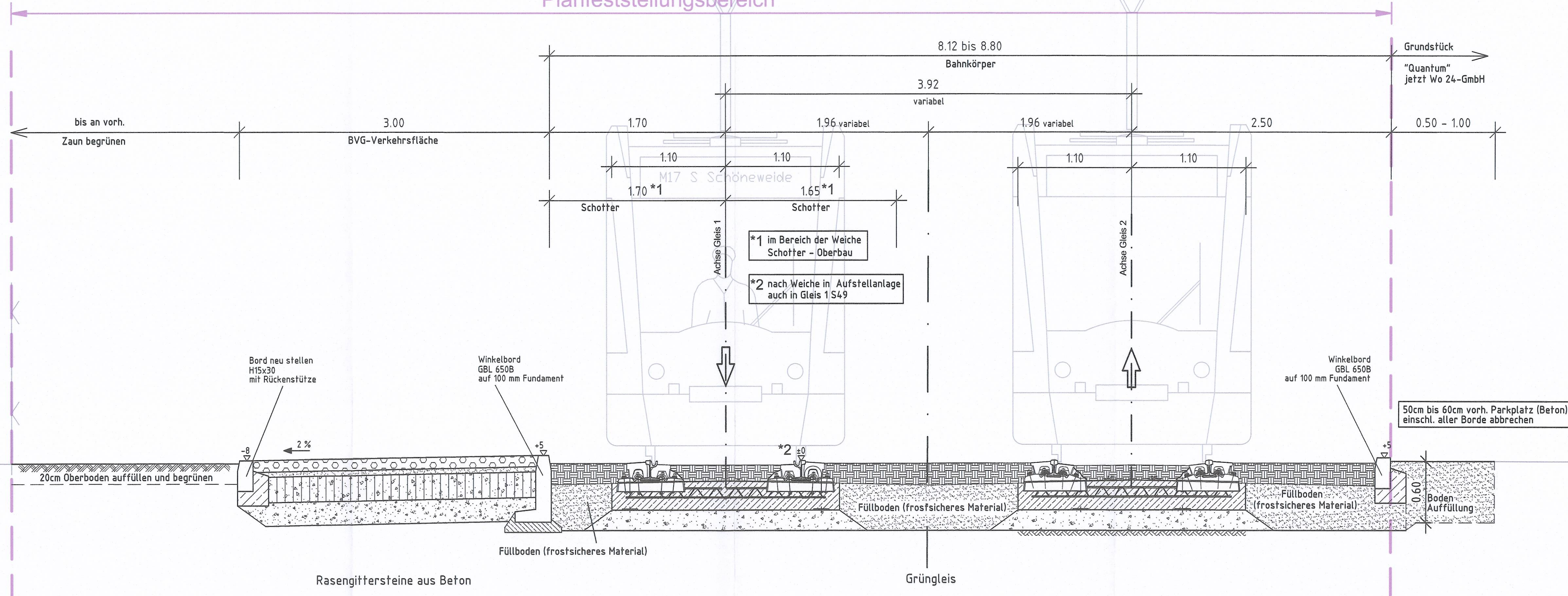

Festgestellt
Senatsverwaltung für Mobilität, Verkehr,
Klimaschutz und Umwelt
IV EA
Berlin, den 02.10.2023
Im Auftrag
Wand



Zust.	Datum	Bearbeiter	Änderung	Geprüft	Datum
Ortsbezeichnung: Bl.- Lichtenberg					
Bauteil: Straßenbahn - Nordsüd -Tangente - Linie 26/27 (NEU:M5/17) 2.2. Bauabschnitt - Neubau Gleisschleife Gehrenseestraße Wartenberger Straße von Hauptstraße bis Paul-Koenig-Straße					
QE 03 - im Bereich vor der Aufstellanlage und neben der Aufstellanlage					
Nachweis der Profilverfreiheit: Datum: 24.09.2013 Geprüft: 24.09.2013 Freigegeben: 24.09.2013		Name: gez. Jetzke Deckblatt vorhanden: VBI-BA 22 VBI-BA		Bearbeitet: 06/2013 Sonnenberg Gezeichnet: 06/2013 Rückheim	
Ehverstanden:		Leistungsumfang: HOAI		1 2 3 4 5	
BG		BERLINER VERKEHRSBETRIEBE (BVG) Bereich Infrastruktur Bautechnische Anlagen Straßenbahn		Vorläufige Zeichnungsnummer: Moßstab: 1:25	
		5.30.816.20103		10.000	