

Satzungsgemäß ausgelegt in der Zeit  
 von: ..... bis: .....  
 in der/dem Stadt/Gemeinde/Amt: .....  
 Zeit und Ort der Auslegung sind ordentlich bekannt gemacht worden  
 Stadt/Gemeinde/Amt: .....  
 (Dienststempel) .....  
 Unterschrift: .....

Festgestellt gemäß Beschluss vom heutigen Tage  
 Hoppegarten, den: .....  
 Landesamt für Bauen und Verkehr  
 im Auftrag  
 (Dienststempel) .....  
 Unterschrift: .....

Die Unterlage hat entsprechend der Bekanntmachung  
 von: .....  
 bis: .....  
 öffentlich ausgelegen.  
 Berlin, den: .....

Planfeststellungsbehörde (Land Berlin)  
 (Dienststempel) .....  
 Unterschrift: .....

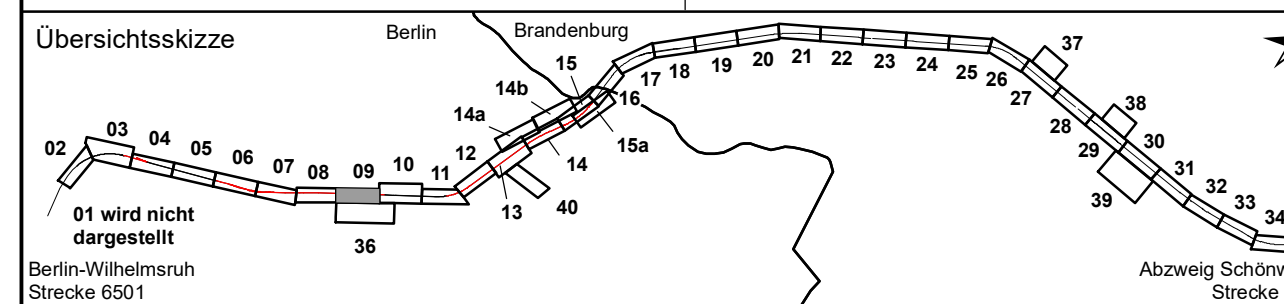

0	Ausgangsverfahren: Antragsfassung	09.11.2021
Index	Änderungen bzw. Ergänzungen	Planungsstand

**Genehmigungsplanung: Unterlage für eine Entscheidung nach § 18 AEG**

Vorhabensträgerin: Niederbarrnimer Eisenbahn-Aktiengesellschaft Georgenstraße 22 10117 Berlin		Planzeichen: Blatt 8 von 43 Projekt-Nr.: P-B001779
31.03.2022		gez. Bröcker
Datum		Unterschrift
31.03.2022		gez. Lehmann
Datum		Unterschrift

Planverfasser: Dipl.-Ing. (FH) Burkhard Lehmann Magdeburger Straße 23 06112 Halle (Saale)	Höhensystem: DHDN 2016 Koordinatensystem: ETRS89 UTM-Zone 33N Ursprungsplan: IV1 1234 AB Blattgröße: 1060 x 29,7 Maßstab: 1:500
---	---

Vorhaben: **Reaktivierung Stammstrecke der Heidekrautbahn von Berlin- Wilhelmsruh - Awanst Schönwalde Abschnitt Berlin, km 0,570 bis km 5,969 Abschnitt Brandenburg, km 5,969 bis km 13,965**

Planart: **Maßnahmen**

Planinhalt: **Landschaftspflegerischer Begleitplan Strecke 6501, km 3,221 - 3,646**

<b>V8<sub>(BE)</sub></b> Bauanfang bis Bauende <b>Schutz des Oberbodens</b> Erhalt der Oberbodenfunktionen durch Abtrag und Wiederverwendung von Mutterboden. Vermeidung von Bodenverdichtungen, Wartung/ Betankung von Maschinen ausschl. auf versiegelten Flächen.	<b>V9<sub>(BE)</sub></b> Bauanfang bis Bauende <b>Schutz des Wasserhaushaltes</b> Schutz des lokalen Wasserhaushaltes durch sichere Lagerung von Treibstoffen, Verwendung von umweltfreundlichen Betriebsstoffen, Wartung/ Betankung von Maschinen ausschl. auf versiegelten Flächen.	<b>V10<sub>(BE)</sub></b> Bauanfang bis Bauende <b>Schutz der Bodendenkmäler</b> Bei einem Fund von archäologischen Kulturdenkmälern wird dieser der zuständigen Unteren Denkmalschutzbehörde innerhalb der üblichen Frist angezeigt und unverändert belassen.	<b>V11<sub>(BE)</sub></b> Bauanfang bis Bauende <b>Wiederherstellung von Böschungen und weiteren bauzeitl. in Anspruch genommenen Flächen</b> Bei temporärer in Anspruch genommenen Flächen sind Gehölze nach Möglichkeit nur auf den Stock zu setzen und nach Beendigung in den Ursprungszustand zurück zu versetzen.
---	--	---	---

<b>VAFB1<sub>(BE)</sub></b> Bauanfang bis Bauende <b>Umweltbaubegleitung</b> Vermeidung von verbotstatbeständlichen Beeinträchtigungen – die Maßnahme umfasst die Überwachung und Umsetzung aller festgelegten artenschutzrechtlichen Vermeidungsmaßnahmen für europarechtlich geschützte Arten und dient auch zur Bewältigung ggf. auftretender artenschutz-rechtlicher Konflikte, die im Vorfeld nicht absehbar sind.	<b>VAFB2<sub>(BE)</sub></b> Bauabschnitt: 3,040 – 3,048; 3,398 – 3,440; 3,609 – 3,617; 3,860 – 3,864; 4,025 – 4,029; 4,300 – 4,310; 6,020 – 6,070 km <b>Schutz des Großen Feuerfalters</b> Vermeidung der Beschädigung/Zerstörung von Fortpflanzungsstätten sowie der Schädigung und Tötung von Fortpflanzungsstadien bei der europarechtlich geschützten Falterart Großer Feuerfalter.	<b>VAFB3<sub>(BE)</sub></b> Bauabschnitt: 3,290 – 3,320 km <b>Schutz von Eremit und Heldbock</b> Vermeidung des Entzuges von Fortpflanzungsstätten sowie der Schädigung und Tötung von Fortpflanzungsstadien bei der europarechtlich geschützten Käferarten Eremit und Heldbock.	<b>VAFB4<sub>(BE)</sub></b> Bauabschnitt: 3,870 – 4,010; 4,940 – 5,066 km <b>Schutz der Reptilien, insb. Zauneidechse und Schlingnatter</b> Vermeidung der Tötung bzw. Verletzung von Individuen europarechtlich geschützter Reptilienarten.	<b>VAFB5<sub>(BE)</sub></b> Bauabschnitt: 0,600 – 0,616; 0,870 – 0,875; 1,010 – 1,050; 1,250 – 1,270; 1,280 – 1,870; 1,316 – 2,130; 2,216 – 2,480; 3,010 – 3,525; 4,263 – 4,515; 4,720 – 4,767; 4,850 – 4,925; 4,996 – 5,127; 5,465 – 5,766; 5,925 – 6,062 km <b>Schutz von Fledermäusen</b> Vermeidung der Tötung bzw. Verletzung von Individuen europarechtlich geschützter Fledermausarten.	<b>VAFB6<sub>(BE)</sub></b> Bauanfang bis Bauende <b>Bauzeitliche Regelungen, Baubeginn außerhalb der Brutperiode</b> Vermeidung des baubedingten Entzuges von besetzten Fortpflanzungsstätten sowie der bau-bedingten Schädigung und Tötung von Fortpflanzungsstadien bei den europäischen Vogelarten.
--	--	--	--	--	--

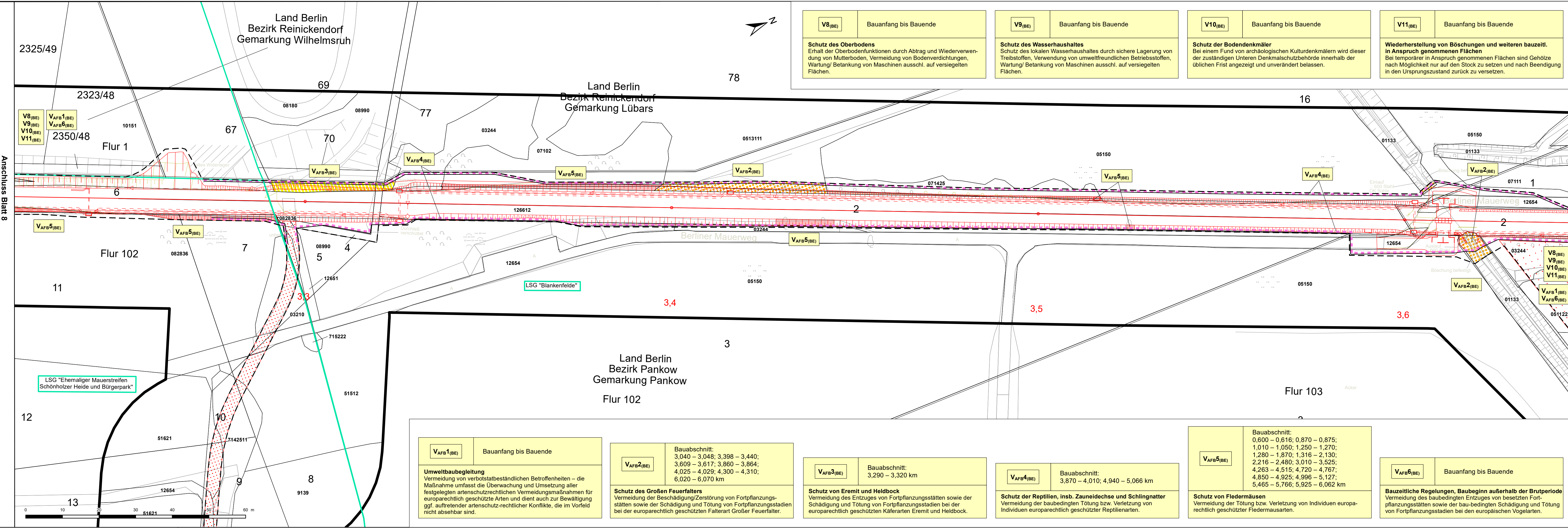

Anschluss Blatt 8

Anschluss Blatt 10