

Anschluss Blatt 4

Anschluss Blatt 6

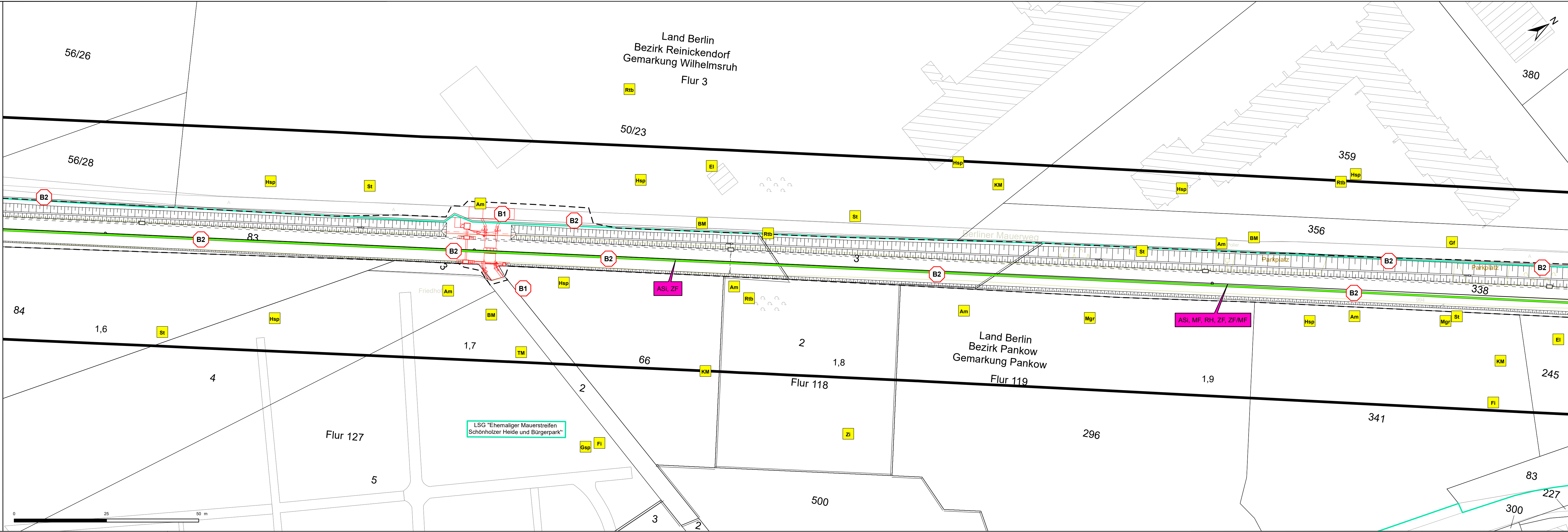

- Konflikte**
- B1 Konflikt Biotopfunktion dauerhaft
  - B2 Konflikt Biotopfunktion temporär

Unterlage 15.2.2.5

Satzungsgemäß ausgelegt in der Zeit  
 von: ..... bis: .....  
 in der/dem Stadt/Gemeinde/Amt: .....

Zeit und Ort der Auslegung sind ordentlich bekannt gemacht worden  
 Stadt/Gemeinde/Amt: .....  
 (Dienststempel) .....  
 (Unterschrift) .....

Die Unterlage hat entsprechend der Bekanntmachung  
 von: .....  
 bis: .....  
 öffentlich ausgelegen.

Berlin, den .....

Festgestellt gemäß Beschluss vom heutigen Tage  
 Hoppegarten, den:  
 Landesamt für Bauen und Verkehr

im Auftrag  
 (Dienststempel) .....  
 (Unterschrift) .....

Planfeststellungsbehörde (Land Berlin)

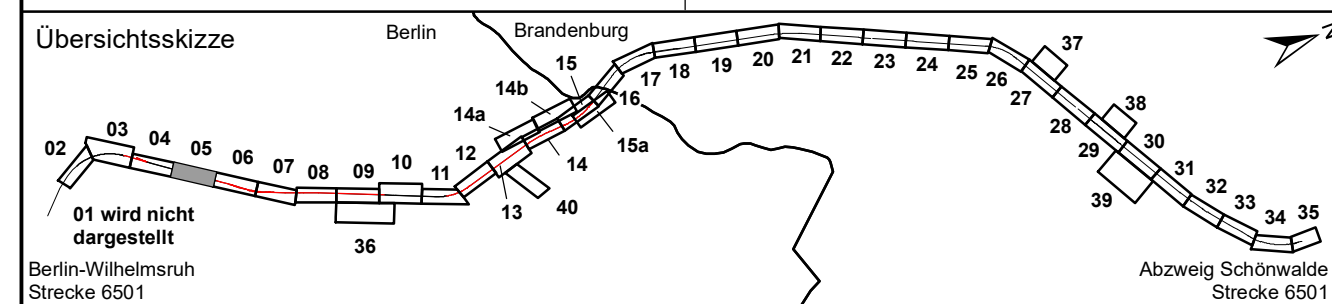

0	Ausgangsverfahren: Antragsfassung	09.11.2021
Index	Änderungen bzw. Ergänzungen	Planungsstand

**Genehmigungsplanung: Unterlage für eine Entscheidung nach § 18 AEG**

Vorhabensträgerin: Niederbarrnimer Eisenbahn-Aktiengesellschaft Georgenstraße 22 10117 Berlin		Planzeichen: Blatt 4 von 43 Projekt-Nr.: P-B001779	
31.03.2022		gez. Bröcker	gepr. 03/2022
Datum		Unterschrift	Unterschrift
Planverfasser: Dipl.-Ing. (FH) Burkhard Lehmann Magdeburger Straße 23 06112 Halle (Saale)		Höhensystem: DHDN 2016 Koordinatensystem: ETRS89 UTM-Zone 33N Ursprungsplan: IV 1234 AB Blattgröße: 1060 x 29,7 Maßstab: 1:500	

Vorhaben:  
**Reaktivierung Stammstrecke der Heidekrautbahn  
 von Berlin- Wilhelmsruh - Awanst Schönwalde  
 Abschnitt Berlin, km 0,570 bis km 5,969  
 Abschnitt Brandenburg, km 5,969 bis km 13,965**

Planart:  
**Bestands- und Konfliktplan Fauna**

Planinhalt:  
**Landschaftspflegerischer Begleitplan  
 Strecke 6501, km 1,572 - 1,998**