

Schnitt B - B

Verbesserung Wasserverteilung am Staugürtel VI  
Neues Buschfließ Wehr 46

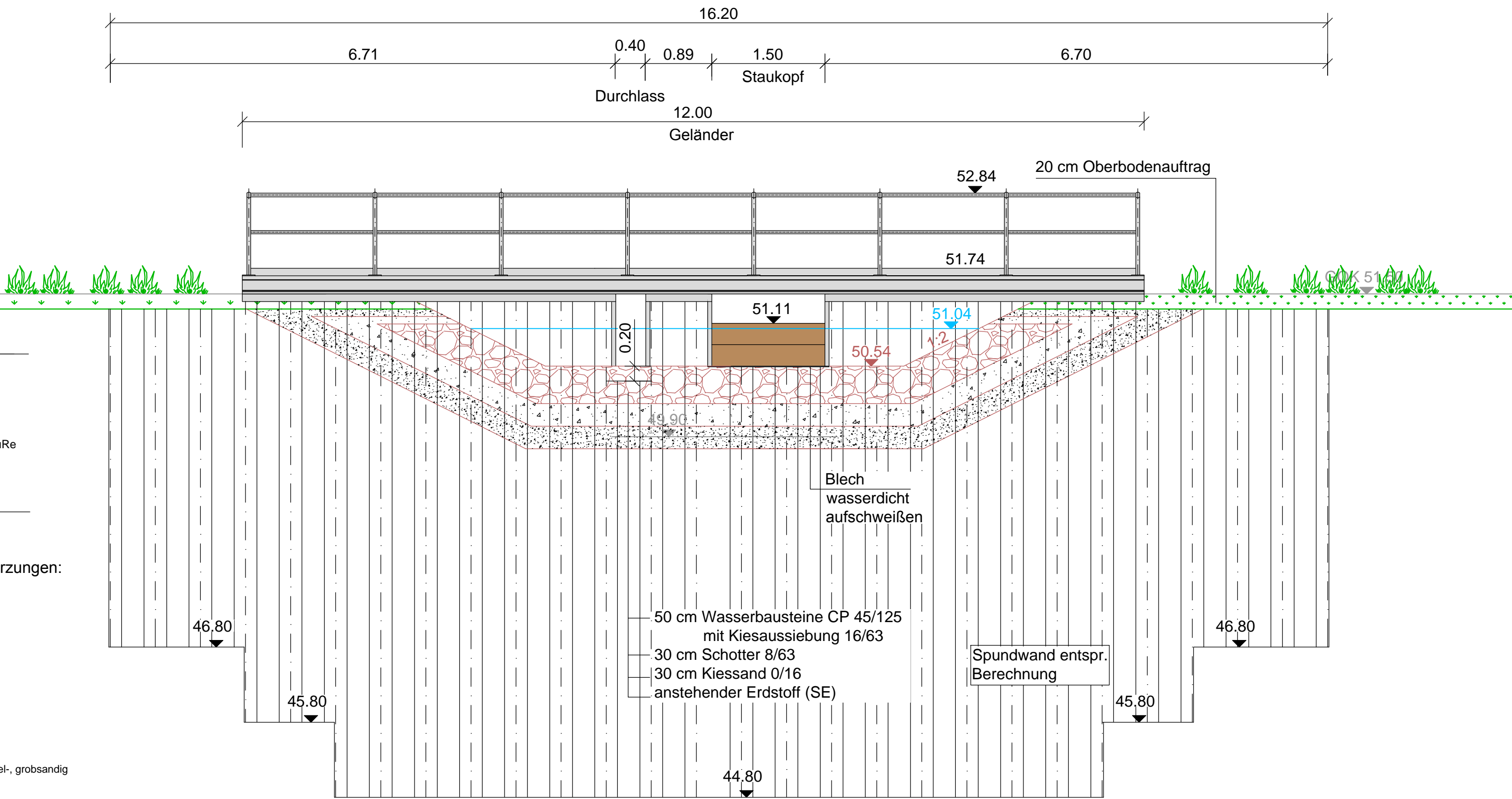
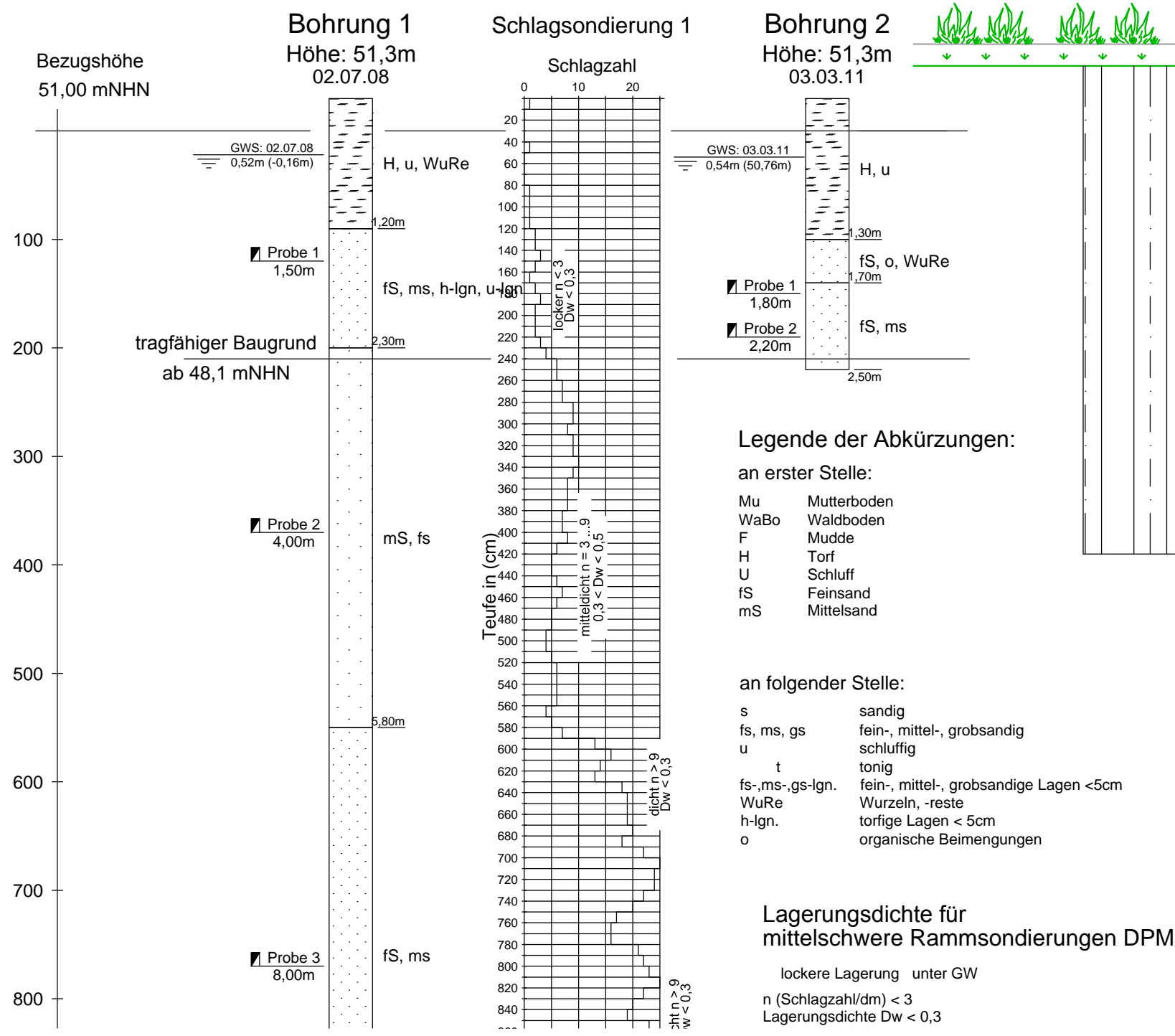

Schnitt C - C

Verbesserung Wasserverteilung am Staugürtel VI  
Neues Buschfließ Wehr 46

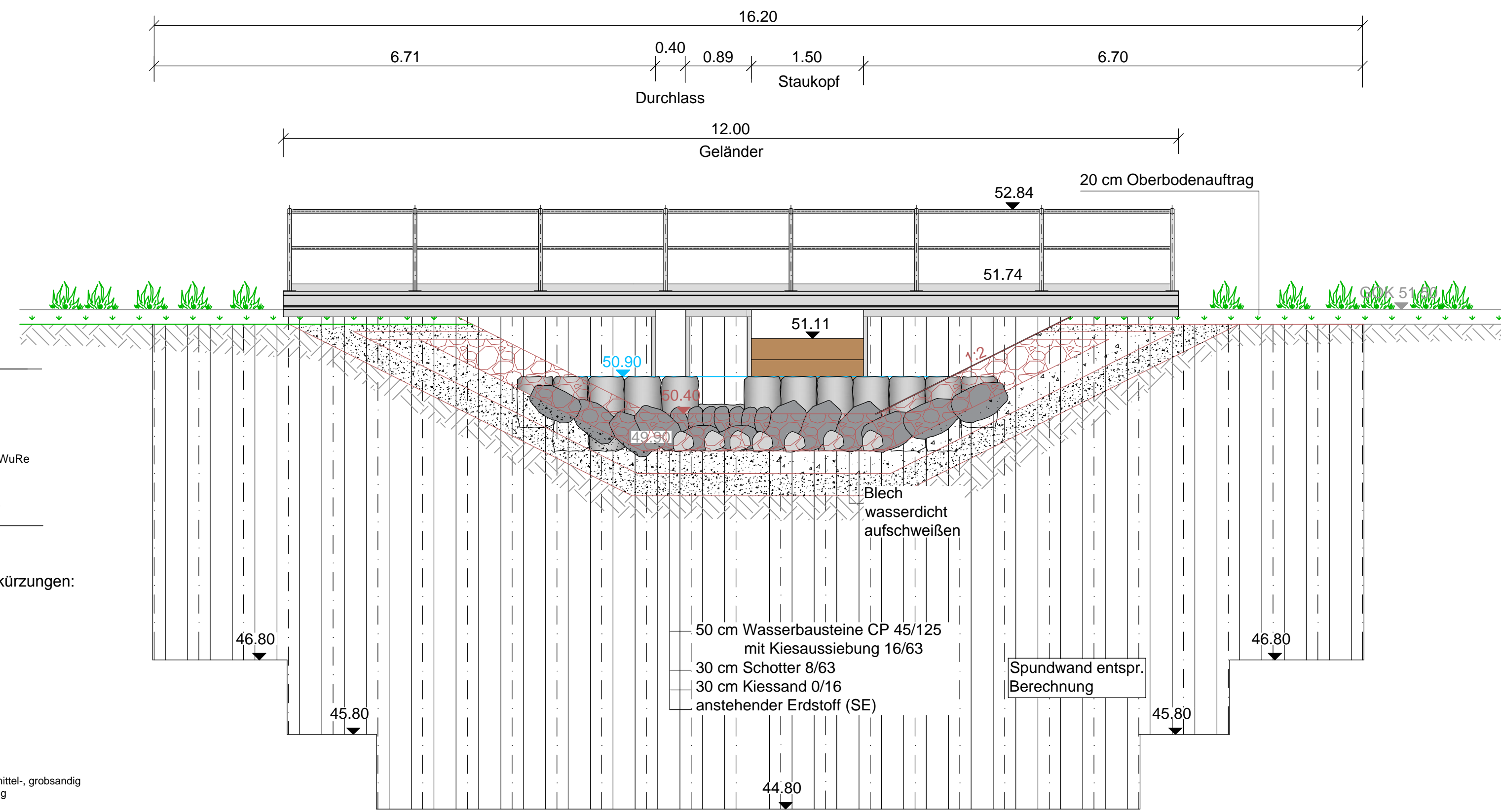
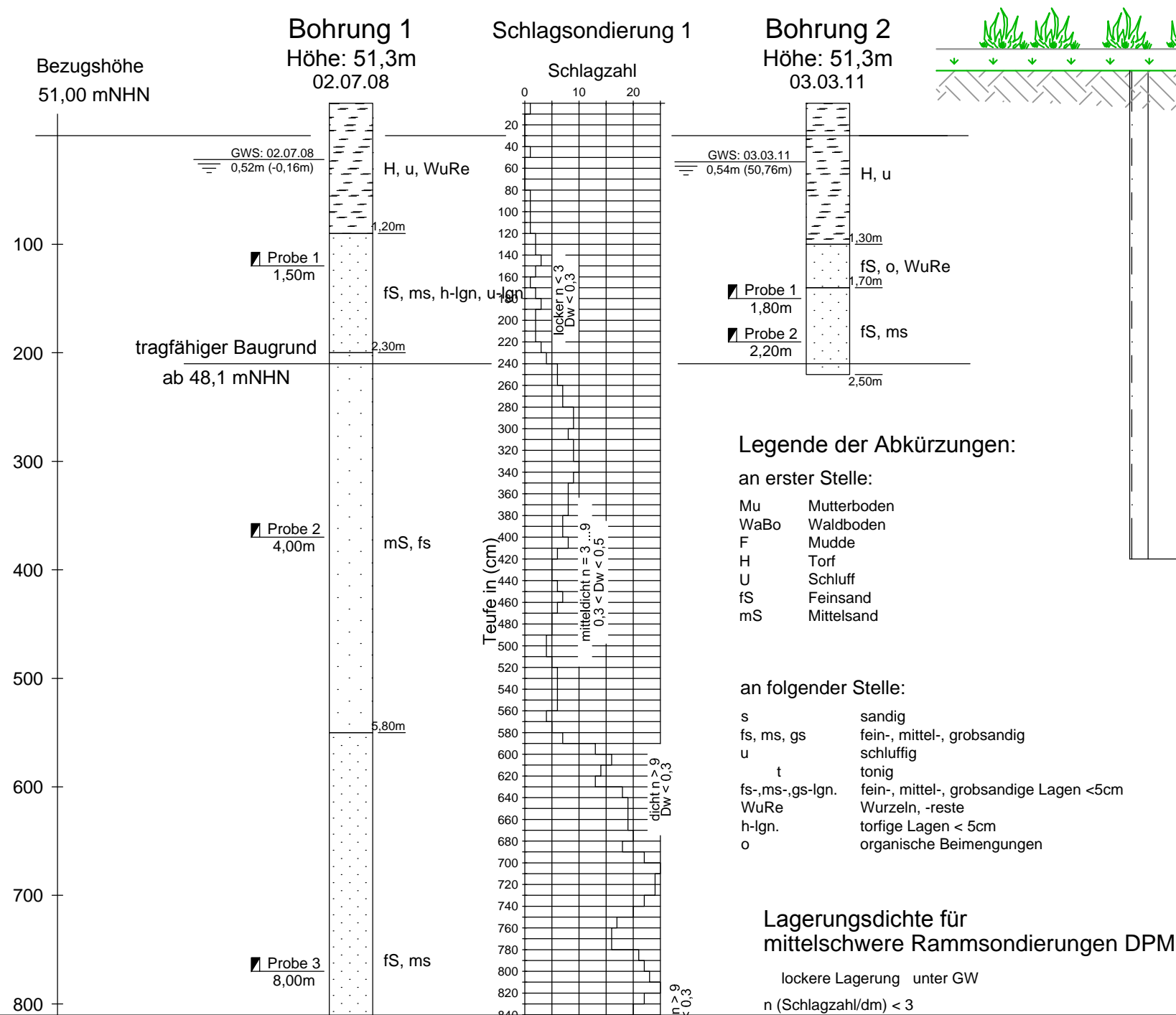

**Ingenieur- und Baugrundbüro kunze**  
Mittelstraße 4 • 03185 Peitz  
Telefon: 035601-22920  
Fax: 035601-82335  
e-mail: ma@buero-kunze.de

1	Änderungen bzw. Ergänzungen	Datum	Name	
<b>Genehmigungsplanung</b>				
IPP HYDRO CONSULT GmbH 03044 Cottbus Gerhart-Hauptmann-Straße 15 Tel.: 0355 / 75 70 05-0 Fax.: 0355 / 75 70 05-22 e-mail: ihc@ipp-hydro-consult.de www.ipp-hydro-consult.de		Datum	Name	
		bearbeitet	2019-02-26	A. Ziesch
		gezeichnet	2019-02-26	D. Petzoldt
		geprüft	2019-02-26	A. Pfeifer
		Nummer	805-3	
		Bezugssystem	ETRS 89 / DHHN 92	
		Maßstab	1:50	
Auftraggeber: <b>Wasser- und Bodenverband „Oberland Calau“</b>		Wasser- und Bodenverband "Oberland Calau" Lindenstraße 2, 03226 Vetschau/Spreewald, OT Raddusch		
Vorhaben: Oberspreewald - Maßnahmen zur Verbesserung der Wasserhältnisse am Staugürtel VI - Wehr 45				
Bezeichnung: Ersatzneubau Wehr 45 Schnitte B - B, C - C			Blatt Nr.: <b>3.3</b>	