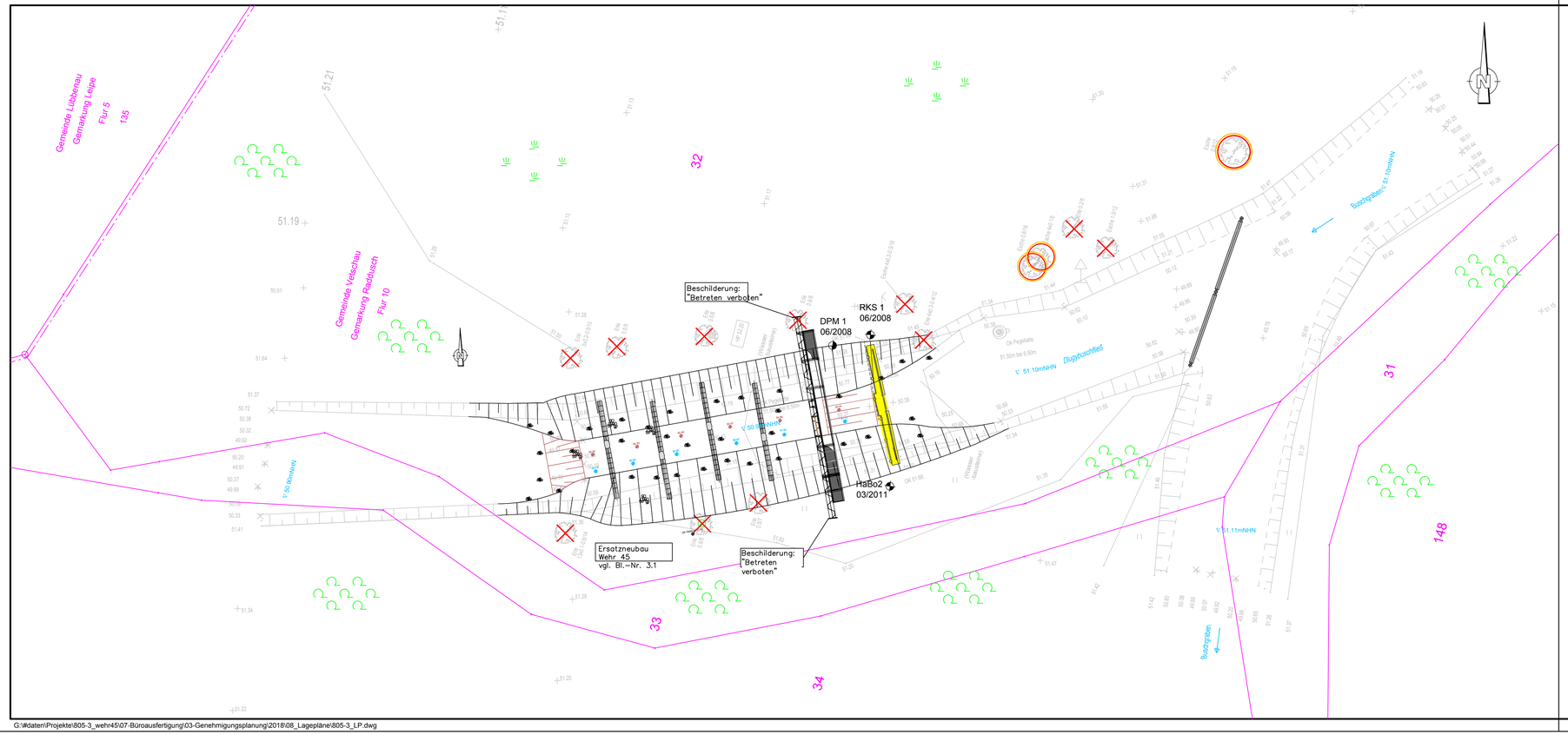
Gemeinde Lübbenau
Gemarkung Lepe
Flur 5
135
Gemeinde Vetschau
Gemarkung Raddusch
Flur 10
32
33
34
31
148
51.19
51.21
Beschilderung:
"Betreten verboten"
DPM 1
06/2008
RKS 1
06/2008
HaBo2
03/2011
Ersatzneubau
Wehr 45
vgl. Bl.-Nr. 3.1
Beschilderung:
"Betreten
verboten"
Buschgraben
Dluga Koschlitz
Wasser
Wasser
Ek 0.58
Ek 0.59
Ek 0.60
Ek 0.61
Ek 0.62
Ek 0.63
Ek 0.64
Ek 0.65
Ek 0.66
Ek 0.67
Ek 0.68
Ek 0.69
Ek 0.70
Ek 0.71
Ek 0.72
Ek 0.73
Ek 0.74
Ek 0.75
Ek 0.76
Ek 0.77
Ek