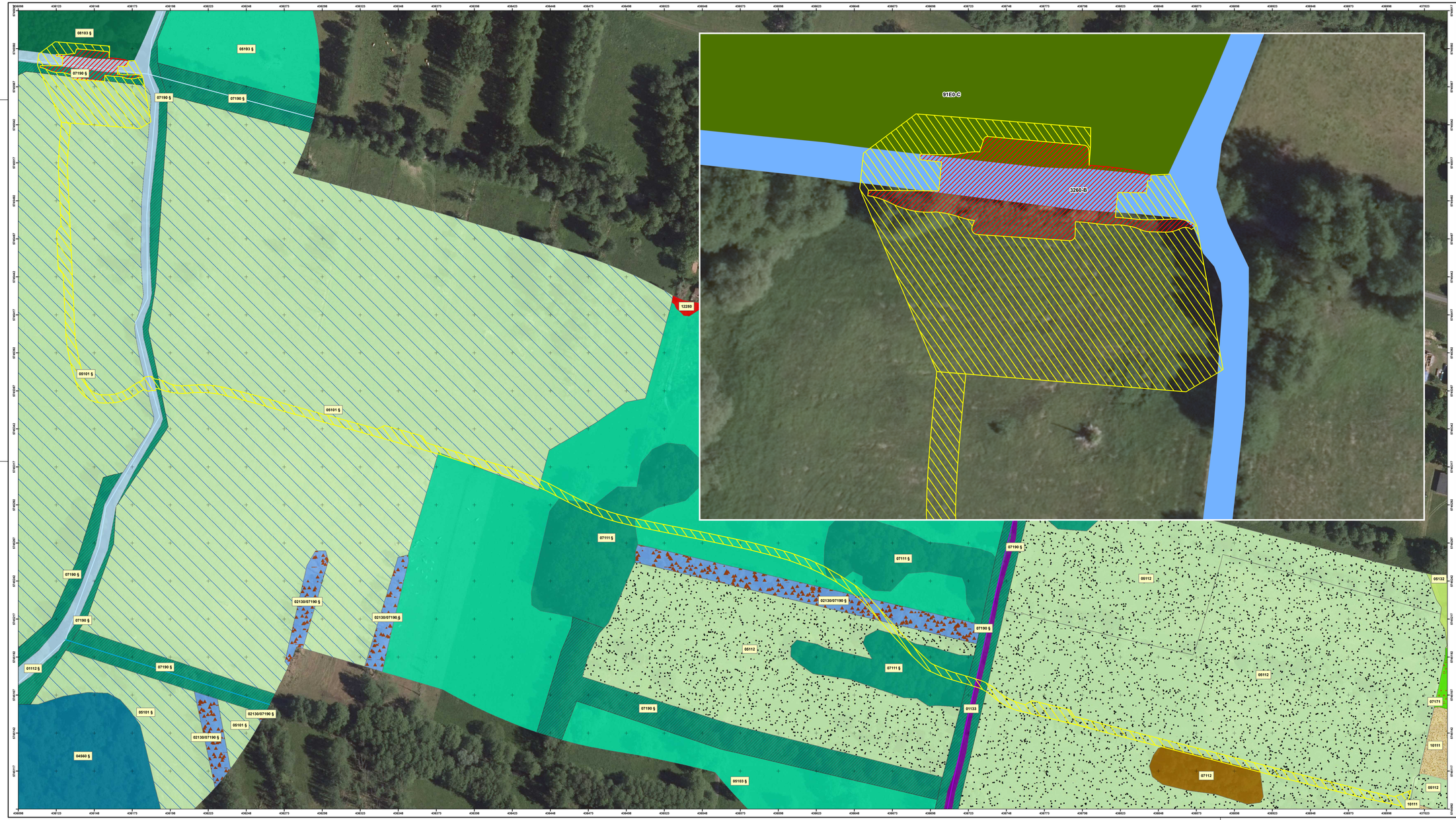

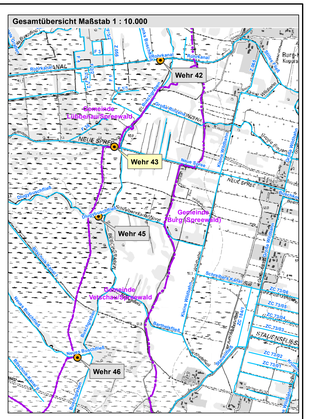

Biotoptypen

- 01112 - Bäche und kleine Flüsse, naturnah, beschattet §
- 01133 - Gräben, weitgehend naturfern, unverbaut
- 01131 - Naturnahe, beschattete Gräben §
- 11250 - Baumschulen Erwerbsgartenbau
- 01112 - Bäche und kleine Flüsse, naturnah, beschattet
- 08103 - Erlen-Bruchwälder, Erlen-Wälder §
- 09125 - Extensiv genutzte Äcker
- 07112 - Feldgehölze frischer Standorte (§)
- 07111 - Feldgehölzee nasser oder feuchter Standorte §
- 05103 - Feuchtwiesen nährstoffreicher Standorte §
- 05112 - Frischwiesen
- 07171 - Genutzte Streuobstwiesen §
- 05101 - Großseggenwiesen (Streuwiesen) §
- 01133 - Gräben, weitgehend naturfern, unverbaut
- 05132 - Grünlandbrachen frischer Standorte
- 10111 - Gärten
- 12280 - Kleinsiedlung und ähnliche Strukturen
- 07163 - Solitäre Kopfbäume oder Gruppen
- 07190 - Standorttypischer gehölzesaum an Gewässern §
- 02130/07190 - Temporäres Kleingewässer § / standorttypischer gehölzesaum an Gewässern §
- 04562 - Weidengebüsch nährstoffreicher (eutropher bis polyeutropher) Moore und Sümpfe §
- 04560 - Gehölze nährstoffreicher (eutropher bis polyeutropher) Moore und Sümpfe §

§ - geschützt nach § 30 Abs. 2 BNatSchG in Verbindung mit § 18 BbgNatSchG

(§) - teilweise geschützt nach § 30 Abs. 2 BNatSchG in Verbindung mit § 18 BbgNatSchG

Lebensraumtypen

- 3260 - Fließgewässer der planaren bis montanen Stufe mit Vegetation des Ranunculion fluitantis
- 91E0-C - Erlen- und Eschenwälder und Weichholzauenwälder an Fließgewässern

Eingriff

- dauerhaft
- temporär

HINWEIS:

Kartengrundlage:
Hintergrundkarte: Topographische Karte 1:10.000, Digitales Orthophoto
Datenquelle:
© GeoBasis-DE/LGB, dl-de/by-2-0
Die Nutzung der Kartengrundlage erfolgt unter Verwendungen aller Art, wie Reproduktionen, Nachdrucke, Kopien, Verfilmungen Digitalisierung, Scannen, Speicherung auf Datenträgern u.a.m., and nur mit Erlaubnis des Herausgebers zulässig. Gleiches gilt für die Veröffentlichung.

Index	Änderungen bzw. Ergänzungen	Datum	Name
1			

Landschaftspflegerische Begleitplanung

IPP
HYDRO
CONSULT GmbH
03044 Cottbus
Gerhart-Hauptmann-Straße 15
Tel.: 0355 / 70 70 05 - 0
Fax: 0355 / 70 70 05 - 22
e-mail: ihc@ipp-hydro-consult.de
www.ipp-hydro-consult.de

IHC IPP HYDRO CONSULT

	Datum	Name
bearbeitet	2020-04-15	A. Hogewald
gezeichnet	2020-04-15	S. Hallex
geprüft	2020-04-15	A. Dubrau
Nummer	805-2	
Bezugssystem	ETRS_1989_UTM_Zone_33N	
Maßstab	1 : 800 / 1 : 250	

Auftraggeber

Wasser- und Bodenverband „Oberland Calau"

Wasser- und Bodenverband „Oberland Calau"
Lindenstraße 2
03226 Vetschau / OT Raddusch

Vorhaben

Oberspreewald – Maßnahmen zur Verbesserung der Wasserverteilung am Staugürtel VI

Bezeichnung

Bestand

Bl.-Nr.: 2.1