

Schnitt C - C

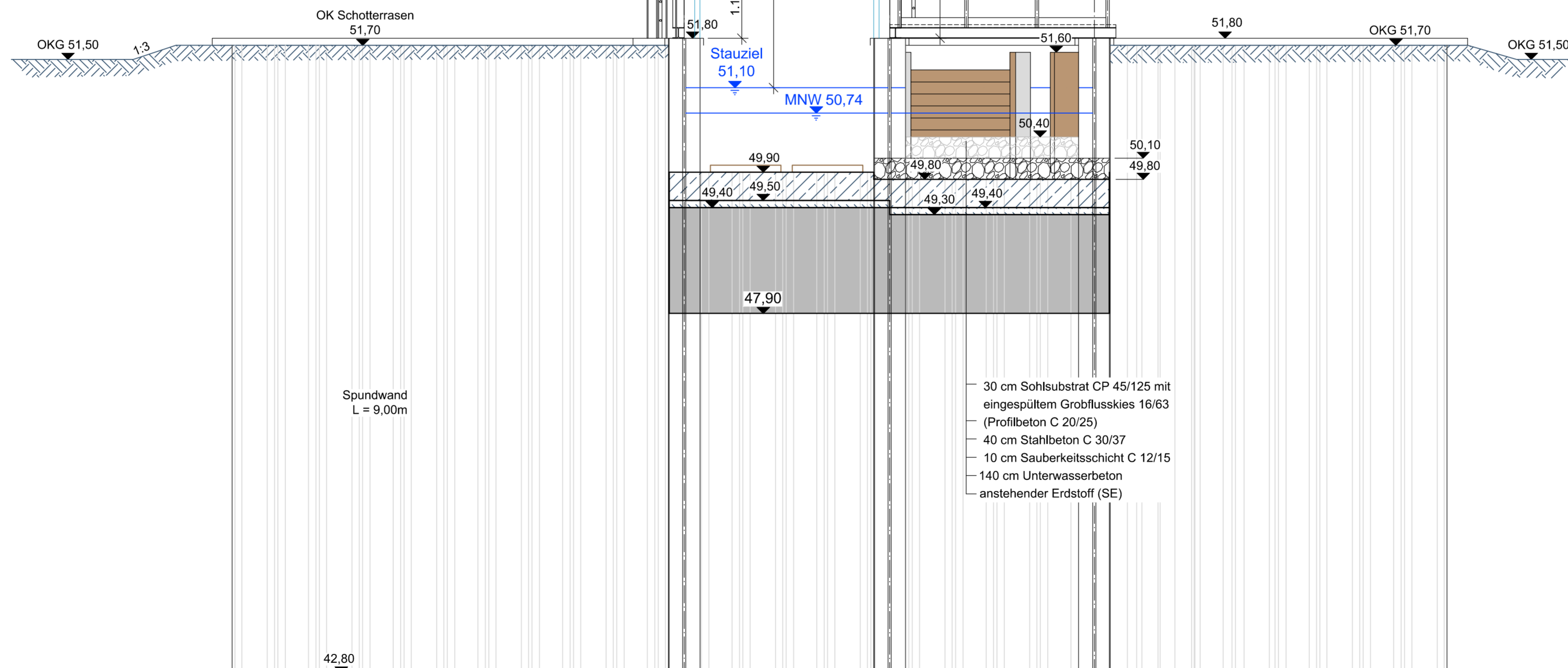
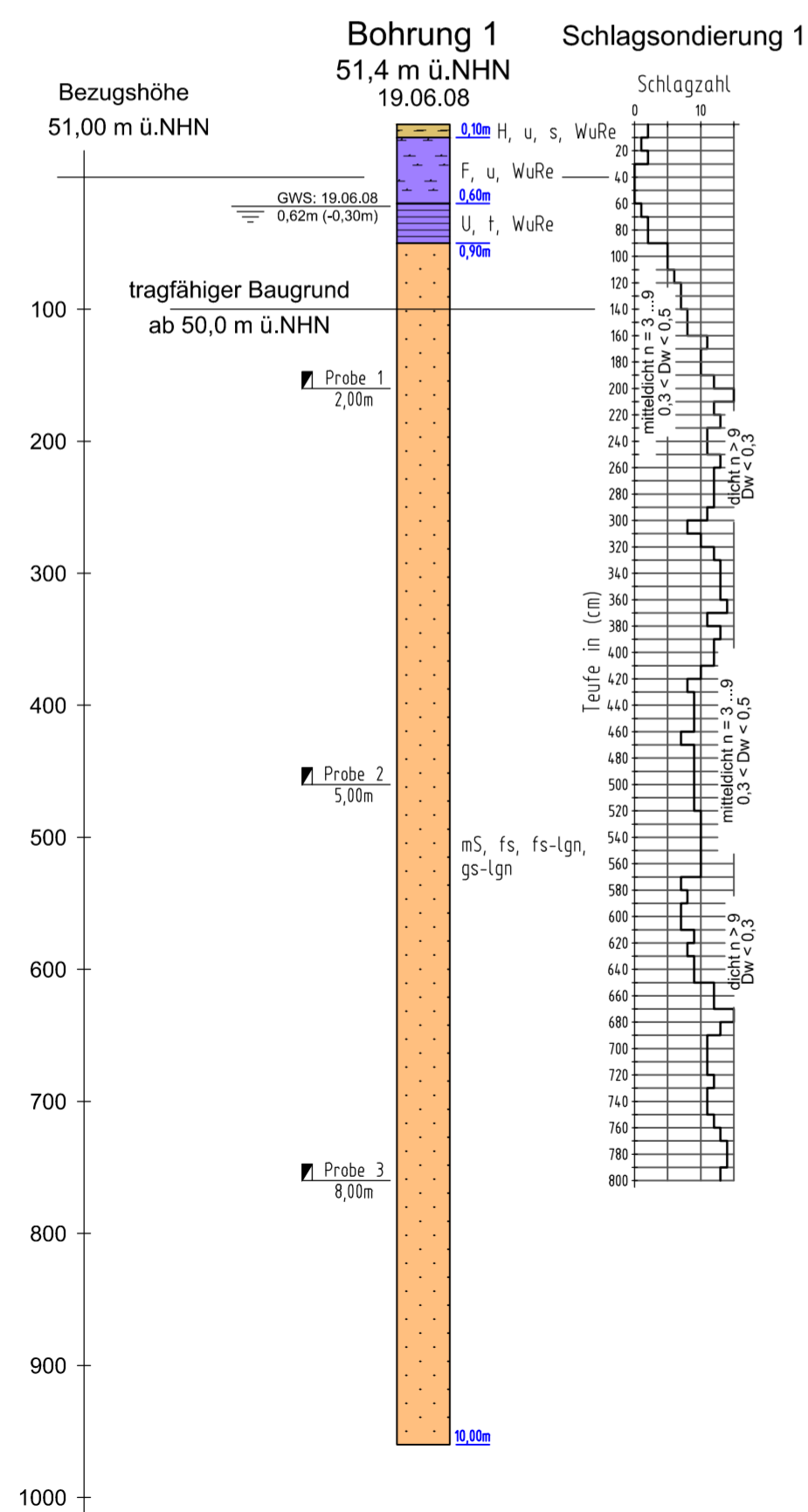

Legende der Abkürzungen im Bohrprofil:

| an erster Stelle: |             | an folgender Stelle: |  |
|-------------------|-------------|----------------------|--|
| Mu                | Mutterboden | s                    | sandig                                 |
| WaBo              | Waldboden   | fs, ms, gs           | fein-, mittel-, grobsandig             |
| F                 | Mudde       | u                    | schluffig                              |
| H                 | Torf        | t                    | tonig                                  |
| U                 | Schluff     | fs-,ms-,gs-lgn.      | fein-, mittel-, grobsandige Lagen <5cm |
| fS                | Feinsand    | WuRe                 | Wurzeln, -reste                        |
| mS                | Mittelsand  | h-lgn.               | torfige Lagen < 5cm                    |
|                   |             | o                    | organische Beimengungen                |

Lagerungsdichte für mittelschwere Rammsondierungen DPM

| lockere Lagerung         | unter GW | mitteldichte Lagerung              | unter GW | dichte Lagerung          | unter GW |
|--------------------------|----------|------------------------------------|----------|--------------------------|----------|
| n (Schlagzahl/dm) < 3    |          | n (Schlagzahl/dm) 3 ... 9          |          | n (Schlagzahl/dm) > 9    |          |
| Lagerungsdichte Dw < 0,3 |          | Lagerungsdichte Dw zw. 0,3 ... 0,5 |          | Lagerungsdichte Dw > 0,5 |          |

| Index | Änderungen bzw. Ergänzungen | Datum | Name |
|-------|-----------------------------|-------|------|
| 1     |                             |       |      |

| Genehmigungsplanung  |  |                                |                        |
|--|--|--------------------------------|------------------------|
| IPP<br>HYDRO<br>CONSULT GmbH<br>03044 Cottbus<br>Gerhart-Hauptmann-Straße 15<br>Tel.: 0355 / 75 70 05 -0<br>Fax.: 0355 / 75 70 05 - 22<br>e-mail: ihc@ipp-hydro-consult.de<br>www.ipp-hydro-consult.de |  | bearbeitet                     | 2019-03-04 T. Seiffert |
|  |  | gezeichnet                     | 2019-03-04 B. Buchwald |
|  |  | geprüft                        | 2019-03-04 A. Pfeifer  |
| Nummer 805-2   |  | Bezugssystem ETRS 89 / DHHN 92 |                        |
| Maßstab 1 : 50   |  |                                |                        |
| Auftraggeber: <b>Wasser- und Bodenverband „Oberland Calau“</b>   |  |                                |                        |
| Wasser- und Bodenverband "Oberland Calau"<br>Lindenstraße 2,<br>03226 Vetschau/Spreewald, OT Raddusch  |  |                                |                        |
| Vorhaben: <b>Oberspreewald - Maßnahmen zur Verbesserung der Wasserverhältnisse am Staugürtel VI - Wehr 43</b>  |  |                                |                        |
| Bezeichnung: <b>Schnitt C - C Wehr 43</b>  |  |                                | Blatt Nr.: <b>3.3</b>  |