

Landkreis Oberspreewald-Lausitz
Gemeinde Lübbenau/Spreewald
Gemarkung Leipe
Flur 5

Landkreis Spree-Neiße
Gemeinde Burg
Gemarkung Burg
Flur 4

bauzeitliche Überfahrt herstellen 1
x DN 800

Weg aufschottern
(ca. 650m)

Baustraße ab OK Gelände auf Kombigitter
errichten, lasttragende Platten
Kompletter Rückbau nach Beendigung der
Bauarbeiten.

bauzeitliche Überfahrt herstellen
3 x DN 1000

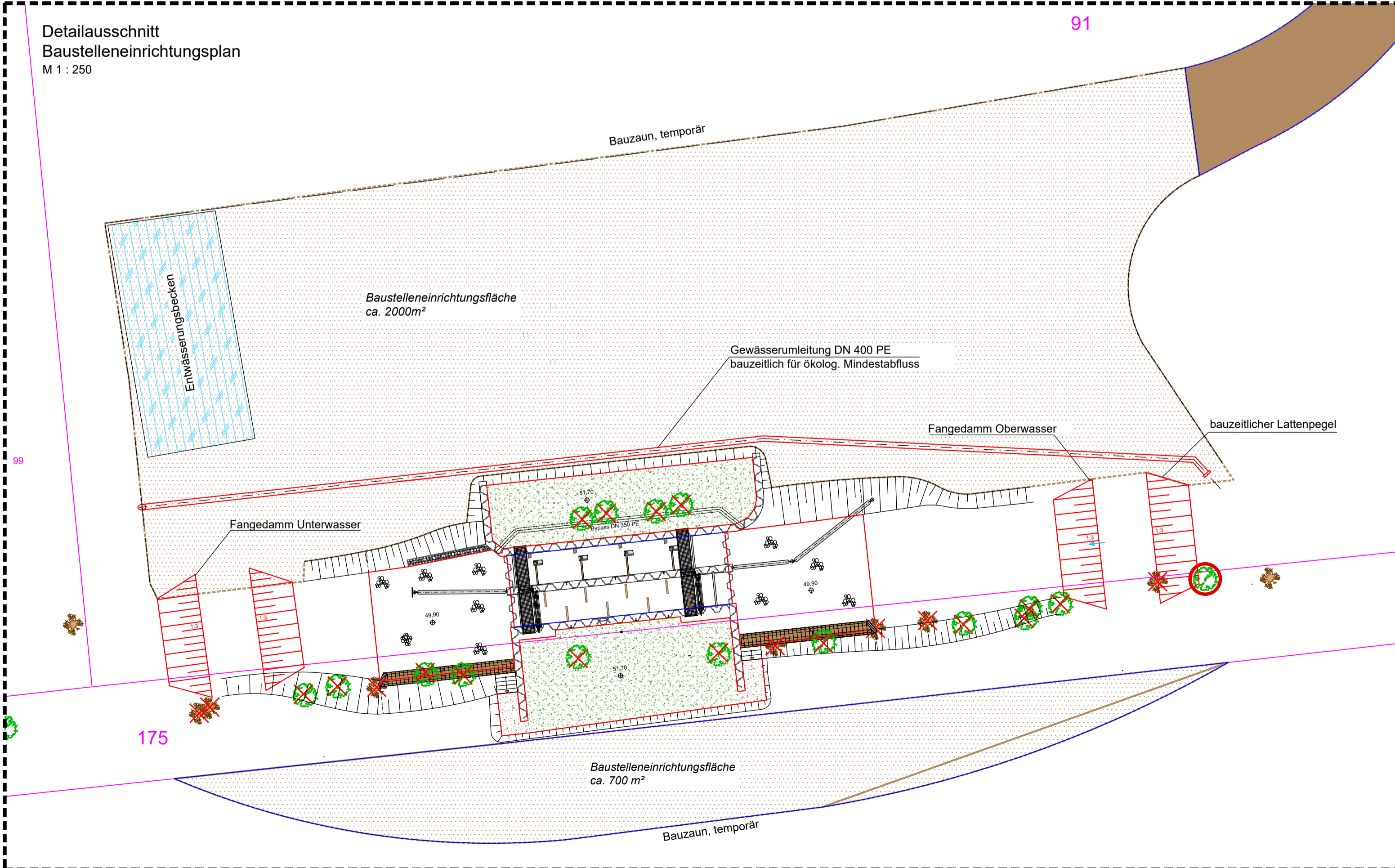

Legende:

- Böschung vorhanden
- Böschung geplant
- Baumfällung
- vorh. Bäume / Baumschutz
- Lichtraumschnitt
- Wurzelstock roden
- Fangedamm und Wasserhaltung, temporär
- BE-Fläche, Baustraße mit Ausweichstelle, temporär
- Bauzaun, temporär
- Entwässerungsbecken

Diplom-Ingenieur
Henry Behrends
15907 Lübben (Spreewald) • Mühlenstamm 1
Telefon: (03546) 8550 • Telefax: (03546) 8510
e-mail: hbe@ipp-hydro-consult.de

| Index | Änderungen bzw. Ergänzungen | Datum | Name |
|-------|-----------------------------|-------|------|
| 1 | | | |

Genehmigungsplanung

| | | | |
|--|-------------------|------------|-------------|
| IPP HYDRO CONSULT GmbH 03044 Cottbus Gert-Hart-Hauptmann-Straße 15 Tel.: 0355 / 75 70 05 -0 Fax.: 0355 / 75 70 05 - 22 e-mail: ihc@ipp-hydro-consult.de www.ipp-hydro-consult.de | bearbeitet | 2019-03-04 | T. Seiffert |
| | gezeichnet | 2019-03-04 | B. Buchwald |
| | geprüft | 2019-03-04 | A. Pfeifer |
| Nummer | 805-1 | | |
| Bezugssystem | ETRS 89 / DHHN 92 | | |
| Maßstab | 1 : 500 / 250 | | |

Auftraggeber: **Wasser- und Bodenverband „Oberland Calau“**
Wasser- und Bodenverband
"Oberland Calau"
Lindenstraße 2,
03226 Vetschau/Spreewald, OT Raddusch

Vorhaben: **Oberspreewald - Maßnahmen zur Verbesserung der Wasserverhältnisse am Staugürtel VI - Wehr 42**

Bezeichnung: **Baustelleneinrichtungsplan Wehr 42** Blatt Nr.: **2.2**