Erstaufforstung Krügersdorf, Flur 1, FlSt. 444, 520, 521, 522

Gesamtfläche 8,6561 ha

Hauptbestand in reihenweiser Mischung:

7.500 SEi, Verband ca. 2,0 x 0,7 m

450 SEr, Verband ca. 2,0 x 1,6 m

11.150 SBir, Verband ca. 2,0 x 1,6 m

24.400 GKi, Verband ca. 2,0 x 0,6 m

Waldrandgestaltung (ca. 0,5 ha):

ca. 4 m Krautsaum, dann 3 Reihen Waldrandgestaltung buchtig ausgeformt, Verband 2,0 x 2,0 m, aus 675 Stck gebietsh. Arten, z.B. Wildbirne, Wildapfel, Eberesche, Hartriegel, Eingriffl. Weißdorn, Hundsrose (70% Bäume/30% Sträucher) Buchtigkeit entsteht durch natürliche Ausfälle

Schutzvorrichtung:
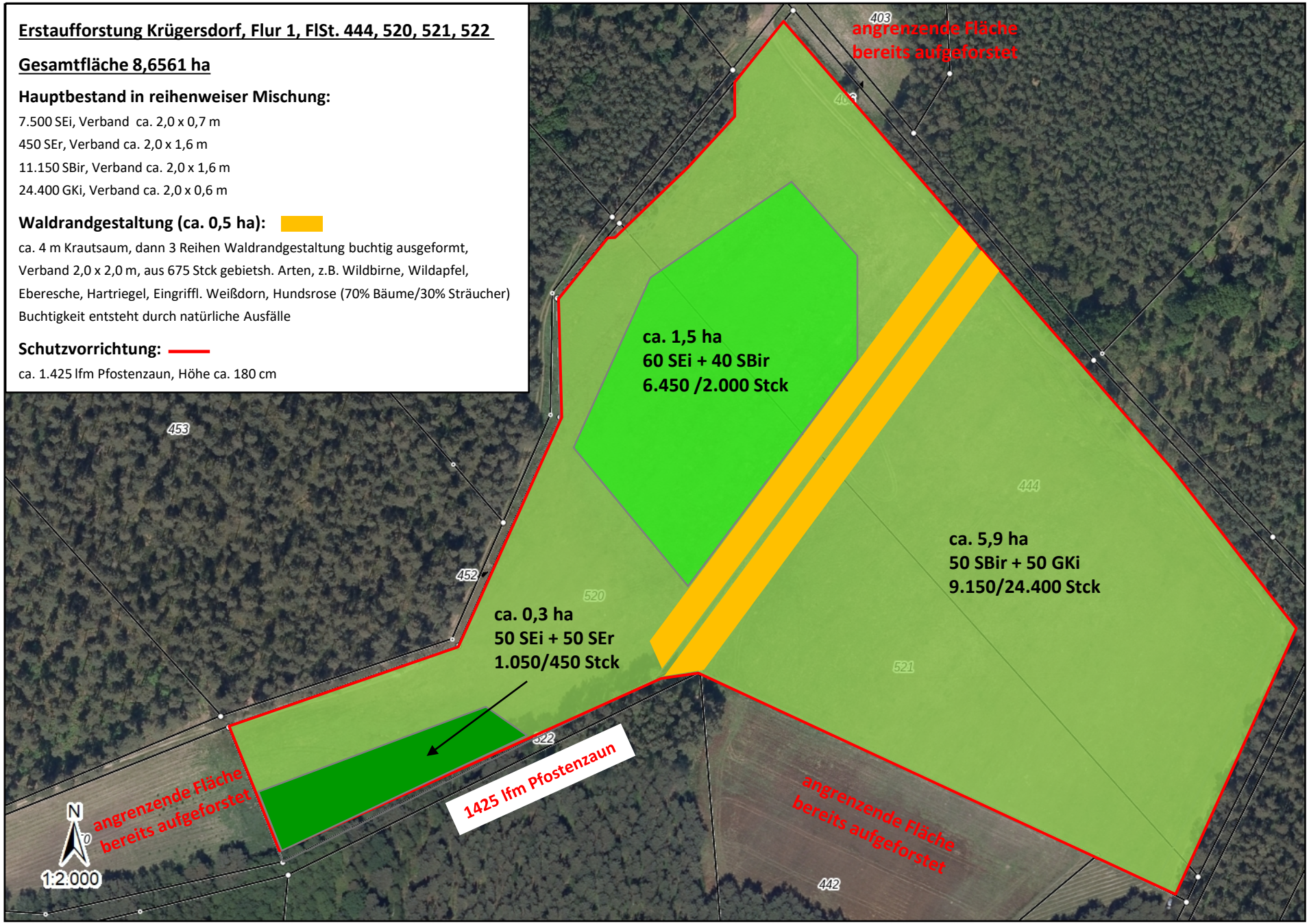
ca. 1.425 lfm Pfostenzaun, Höhe ca. 180 cm