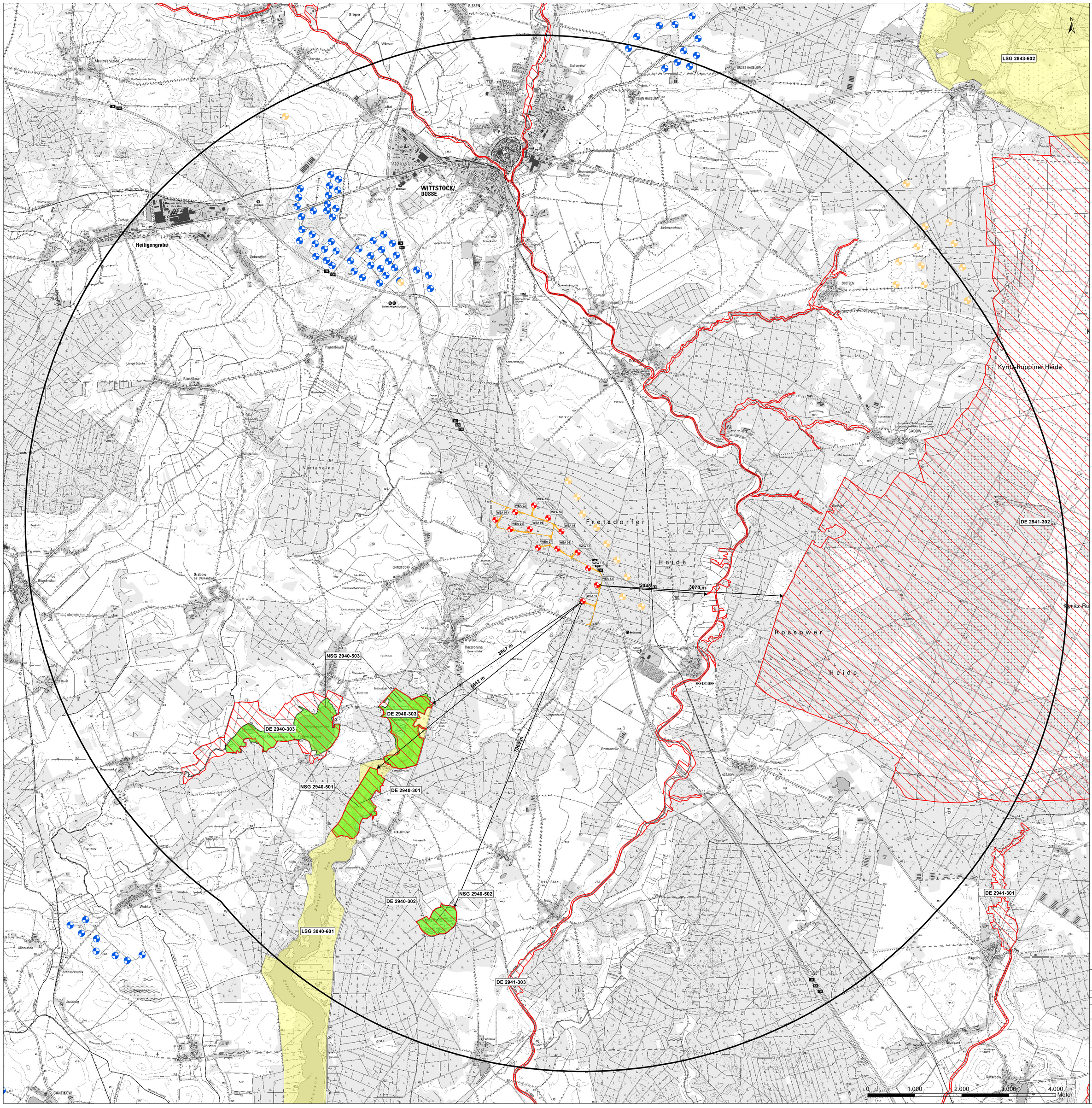

Legende

- Windenergieanlagen geplant (WEA 01 - WEA 13)
- Windenergieanlagen vorhanden (Vorbelastung, Stand 01.07.2021)
- Windenergieanlagen im Genehmigungsverfahren (Stand 01.07.2021)
- temporäre und dauerhafte Flächeninanspruchnahme
- Untersuchungsraum 10.000 m

FFH-Gebiete (im Untersuchungsraum)

DE 2940-301 Mühlenteich
DE 2940-302 Postluch Ganz
DE 2940-303 Königsberger See, Kattenstieg See
DE 2941-302 Wittstock-Ruppiner Heide
DE 2941-303 Dosse

Naturschutzgebiete (NSG) (im Untersuchungsraum)

2940-501 Mühlenteich
2940-502 Postluch Ganz
2940-503 Königsberger See, Kattenstieg See

Landschaftsschutzgebiet (LSG) (im Untersuchungsraum)

3040-601 Kyritzer Seenkette

SAB Projektentwicklung GmbH & Co. KG

Projekt Nr.: SL 2020-24	Windpark Fretzdorfer Heide
Gezeichnet:	
Bearbeitet: Benndorf/ Wernicke	UVP-Bericht
Kartiert:	
Kartengrundlage: ©DTK 25 GeoBasis-DE / LGB 2020	

Schutzgebiete	Maßstab: 1:30.000	Blattgröße: 98 cm x 79 cm	Karte: 3

Aufgestellt: Hohenberg-Krusemark, Oktober 2021

Stadt und Land
Planungsgesellschaft mbH
Ingenieure und Biologen
Umweh.- u. Landschaftsplanung / Bauleitplanung / Regionalplanung
Hauptstraße 36 Telefon: 039394/9120-0 E-Mail: stadt.land@t-online.de
39606 Hohenberg-Krusemark Telefax: 039394/9120-1 Internet: www.stadt-und-land.com

Vom Auftraggeber geprüft und freigegeben:

SAB Projektentwicklung GmbH & Co. KG
Berliner Platz 1 / Lessingstrasse
Tel.: +49 4821 4037-0 * Fax: -77