

Landkreis Potsdam-Mittelmark  
Untere Bauaufsichtsbehörde

19. April 2022

**Einzureichende Unterlagen  
für die UVP-Vorprüfung von Vorhaben  
der Anlage 1 des Gesetzes über die  
Umweltverträglichkeitsprüfung (UVPG)  
-Grundwasserentnahme-  
(ohne Eigenwasserversorgungsanlagen)**

---

**Für das Bauvorhaben  
Neubau einer Seniorenresidenz mit Untergeschoss  
Weinbergstraße in 14552 Nuthetal OT Saarmund**

Berlin, den 07.04.2022

## **1 Allgemeine Angabe zum Vorhaben**

Die allgemeinen Angaben zum Bauvorhaben in Weinbergstraße in 14552 Nuthetal OT sind den Antragsunterlagen auf Erteilung einer wasserrechtlichen Genehmigung zum Bauantrag 05426-20-20 vom 11.02.2021 und der UVP-01 vom 28.04.2021 zu entnehmen.

### **1.1 Angaben zum Bauherren/ Antragsteller**

Bauherr:

Daheim in Saarmund Wohnungsbau GmbH  
Hegauer Weg 25  
14163 Berlin

Antragsteller (bevollmächtigt):

Pollems GmbH  
Meeraner Str. 21  
12681 Berlin

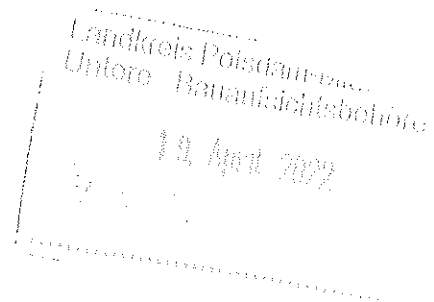

### **1.2 Angaben zum Standort der Vorhabens**

Das betrachtete Grundstück liegt in der Weinbergstraße in 14552 Nuthetal OT Saarmund, Gemarkung Saarmund, Flur1, Flurstück 615.  
Lagepläne sind bereits zum Antrag auf Grundwasserabsenkung eingereicht worden.

## **2 Merkmale des Vorhabens**

### **2.1 Größe und Ausgestaltung des Vorhabens die Prüfgegenstand der Zulassungsentscheidung sind**

Gemäß den uns zur Verfügung gestellten Planunterlagen wird eine Wohnanlage (Seniorenresidenz) mit Untergeschoss gebaut. Die Gesamt-Grundfläche des zu errichtenden Gebäudes beträgt ca. 2.350 m<sup>2</sup>.

Die Ausführung erfolgt in 4 Teilabschnitten, wobei in den Abschnitten 1, 3 und 4 für den Bereich des Tiefteils (Treppenhaus) ein separates Absenkziel festgelegt wurde. Angaben hierzu sind im Antrag auf Grundwasserabsenkung enthalten

Abschnitt 1: ca. 630 m<sup>2</sup>  
Abschnitt 2: ca. 535 m<sup>2</sup>  
Abschnitt 3: ca. 635 m<sup>2</sup>  
Abschnitt 4: ca. 550 m<sup>2</sup>

In den Abschnitten 1, 3 und 4 wird zusätzlich ein optionaler Brunnen errichtet, der nur im Bedarfsfall eingesetzt und überdies als Innenpegel genutzt wird. Die errechnete Gesamtfördermenge wird eingehalten. Die Berechnungen der einzelnen Teilabschnitte und Tiefteile sind in den Anlagen zum Antrag auf Grundwasserabsenkung zu finden.

Lagepläne, Schnitte sowie ein Plan zur Aufteilung der Baugrube ist als Anlage im Antrag auf Grundwasserabsenkung zu finden.

Es findet eine geschlossenen Wasserhaltung statt. Zum Einsatz kommen Vakuumanlagen. Die in den Abschnitten 1, 3 und 4 errichteten Schwerkraftbrunnen kommen nur im Bedarfsfall zum Einsatz. Das geförderte Grundwasser wird bei entsprechender Qualität über eine Rohrleitung in den Graben 020 eingeleitet. Eine entsprechende Rechnung zur Aufnahmefähigkeit des Grabens ist im Antrag auf Grundwasserabsenkung enthalten. Eine Stellungnahme des WBV Nuthe-Nieplitz liegt ebenfalls vor.

Durch diverse Verzögerungen im Bauablauf verschoben sich die einzelnen Fertigstellungszeiträume. Die Wasserhaltung muss solange betrieben werden, bis die Tiefgarageneinfahrt hergestellt und die Auftriebssicherheit gewährleistet ist.

Die Laufzeit der Grundwasserabsenkung ist nunmehr bis zum 15.06.2022 vorgesehen. Die Gesamtfördermenge erhöht sich somit um 113.486 m<sup>3</sup> auf 211.627 m<sup>3</sup>.

**Tabelle 1 Übersicht Fördermengen**

ursprünglich beantragte Gesamtfördermenge	98.141 m <sup>3</sup>
Fördermenge bis 31.03.2022	(98.141 m <sup>3</sup> + 61.286m <sup>3</sup> ) = 159.427 m <sup>3</sup>
voraussichtliche Fördermenge bis 15.06.2022	(159.427 m <sup>3</sup> + 52.200 m <sup>3</sup> ) = 211.627 m <sup>3</sup>

## **2.2 Zusammenwirken mit anderen bestehenden oder zugelassenen Vorhaben und Tätigkeiten**

Keine Informationen vorhanden.

Umweltverträglichkeitsprüfung  
Unterschiedsberechnung  
19. April 2022

### **2.3 Nutzung natürlicher Ressourcen, insbesondere Fläche, Boden, Wasser, Tiere, Pflanzen und biologische Vielfalt**

Grundwasserentnahme erfolgt über eine geschlossene Wasserhaltung mittels Vakuumtechnik. Die in den Abschnitten 1, 3 und 4 errichteten Schwerkraftbrunnen kommen nur im Bedarfsfall zum Einsatz. Eine Übersicht der Fördermengen ist dem beigefügten Wasserbuch zu entnehmen. Die Prognose der voraussichtlichen Fördermengen bis nunmehr 15.06.2022 ist der Tabelle 1 zu entnehmen. Die Reichweite der Absenkrichter ist in den entsprechenden Übersichtsplänen inkl. Vorschlag zur Lage der geplanten Außenpegel eingereicht worden.

Die Ableitung des Grundwasser erfolgt in den Graben 020 mit Anschluss an die Nuthe.

### **2.4 Erzeugung von Abfällen im Sinne von § 3 Absatz 1 und 8 des Kreislaufwirtschaftsgesetzes**

Der Umgang mit Abfällen gemäß des Kreiswirtschaftsgesetzes wird entsprechend berücksichtigt. Die gesetzlichen Vorschriften werden stets eingehalten.

### **2.5 Umweltverschmutzung und Belästigung**

Erkenntnisse über Grundwasserverunreinigungen liegen nicht vor. Im Bedarfsfall wird eine Grundwasserreinigungsanlage eingesetzt. Lärmemissionen durch Baumaschinen und -aggregate sind bereits bautechnisch zur Lärminderung eingehaust. Eine Ausnahmegenehmigung bzgl. Baulärm ist nach Auskunft des Landesamts für Umwelt in Brandenburg nicht notwendig (Nachweis anbei).

### **2.6 Risiken von Störfällen, Unfällen und Katastrophen, einschließlich derer die durch den Klimawandel bedingt sind**

Gegen mögliche Risiken ist ein Havarie- und Qualitätssicherungskonzept erstellt worden, welches als Anlage beigefügt ist.

### **3 Standort des Vorhabens**

Siehe Antwort oben Punkt 1.2

Landkreis Potsdam-Mittelmark  
Untere Bauaufsichtsbehörde

11. April 2022

### **3.1 Bestehende Nutzung des Gebietes (Nutzungskriterien)**

Derzeit unterliegt die Fläche keiner Nutzung. Die Fläche befindet sich in einem Wohngebiet mit landwirtschaftlich genutzten Flächen.

### **3.2 Reichtum, Verfügbarkeit, Qualität und Regenerationsfähigkeit der natürlichen Ressourcen, insbesondere Flächen, Boden, Landschaft, Wasser, Tiere, Pflanzen, biologische Vielfalt, des Gebietes und seines Untergrundes (Qualitätskriterien)**

Das Baugebiet befindet sich nicht in einer Trinkwasserschutzzone. Ansonsten sind keine weiteren Informationen über weitere Schutzgebiete vorliegend.

#### **3.2.1 Angaben zum Baugrund**

Angaben zum Baugrund sind im vorliegenden Baugrundgutachten erhalten.

#### **3.2.2 Angaben zu Altlasten**

Dem Antragssteller liegen diesbezüglich keine Kenntnisse vor.

#### **3.2.3 Angaben zu Oberflächengewässern**

Der nächstgelegene Vorfluter ist der für die Einleitung vorgesehene Graben 020, der in die Nuthe mündet. Eine Beeinflussung der Vorflut durch die Grundwasserabsenkung findet nicht statt. Ein Plan der Absenktrichter liegt vor.

#### **3.2.4 Angaben zum Grundwasserleiter**

Während der Baumaßnahme ist der 1. Grundwasserleiter betroffen. Der Grundwasserstand liegt bei etwa 32,35 m ü NN. Der 1. Grundwasserleiter wird nicht durchteuft und es findet keine Verbindung mit anderen Grundwasserstockwerken statt. Der aktuelle Wasserstand befindet sich ca. 0,3 m unter der Bodenplatte.

#### **3.2.5 Tiere, Pflanzen, Biologische Vielfalt**

Auf dem Grundstück werden die zu schützenden Tierarten Zauneidechse und Rote Waldameise vermutet. Die Bauaufsicht hat in Zusammenarbeit mit der unteren Naturschutzbehörde angeordnet, die zu schützenden Tierarten vor Beginn der Bauarbeiten umzusiedeln. Diese Maßnahme findet zur Zeit schon

statt. Von daher sind keine Gefährdungen von zu schützenden Tierbeständen zu erwarten. Bei den uns vorliegenden Vegetationsbeständen ist keine Gefährdung am Bestand zu erwarten ist.

### **3.2.6 Angaben zum Vorhandensein von Kampfmitteln**

Kampfmittelsondierungen wurden gemäß Auskunft des AG's unter Berücksichtigung der gesetzlichen Vorgaben durchgeführt.

### **3.3 Belastbarkeit der Schutzgüter unter besonderer Berücksichtigung folgender Gebiete und Art und Umfang des ihnen jeweils zugewiesenen Schutzes (Schutzkriterien)**

Es besteht keine Kenntnis über besondere Schutzgüter.

## **4 Beschreibung geplanter Maßnahmen zur Vermeidung und Verminderung möglicherweise erheblicher Beeinträchtigungen**

Maßnahmen gemäß der gesetzlichen Bestimmungen werden eingehalten.

Ein Außenpegelplan zur Überwachung der Grundwasserstände (Messnetz) ist im Antrag auf Grundwasserabsenkung enthalten. Die Absenkung erfolgt nur auf das mindest erforderliche Maß. Ein Havarie- und Qualitätssicherungskonzept liegt vor.

Desweiteren werden folgende Maßnahmen ergriffen um die Auswirkungen der Wasserhaltungsmaßnahmen möglichst gering zu halten:

- In KW 13/22 fanden Verfüllungsarbeiten und der Teilrückbau der Wasserhaltung zwischen Brunnen 1 bis Brunnen 6 sowie zwischen der Tiefgarageneinfahrt bis zur Aussteifung statt.
- Ab dem 05.04. konnte die Wasserhaltung reduziert werden bedingt durch die Teilverfüllung bis 1 m über UK Bodenplatte von Brunnen 6 bis zur Vakuumanlage im Aussteifungsbereich.
- Die letzte Betonage der Decke im Aussteifungsbereich erfolgt am 13.04.
- Am 14.04. ist die Verfüllung und der Rückbau von Brunnen 6 und der Wasserhaltung bis zur Vakuumanlage im Aussteifungsbereich geplant.

Unterlagen zur Umweltverträglichkeitsprüfung zum Bauvorhaben „Daheim in Saarmund in 14552 Nuthetal“  
18. April 2012

- Ab dem 14.04. sollen Brunnen 8, 9 und 10 verschlossen werden. Zu diesem Zeitpunkt wird dann nur noch die Vakuumanlage für die Tiefgaragenzufahrt in Betrieb sein .

Der komplette Bauablauf für die Herstellung der Rampe ist dem beigefügten Plan der Horst Kasimir Bauunternehmung GmbH im Anhang zu entnehmen.

## **5 Art und Merkmale der möglichen erheblichen Auswirkungen**

Sandige Böden (rollige Böden) gelten als setzungsunempfindlich. Durch die Grundwasserabsenkung ist nach jetzigem Kenntnisstand keine negative Auswirkung auf die umgebenden Bauwerke zu erwarten.

### **Pollems GmbH**

**Pollems** GmbH  
Meeraner Str. 21 (Aufgang B)  
12684 Berlin  
Tel 030 / 93 10 97-88 / 030 / 93 10 97-88  
info@pollems.de

i.A. M.Sc. Miriam Haacke

#### **Anlagen:**

- Wasserbuch
- Aktualisierter Wasserhaltungsplan
- Bauablaufplan – Kasimir GmbH

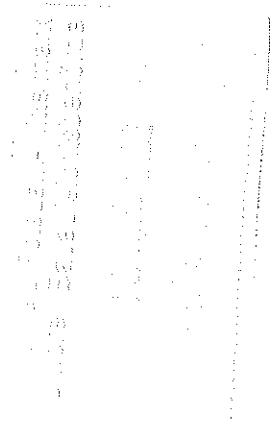

**3385 – Seniorenresidenz, Zum Mittelbusch in Saarmund**

Förderrate	Aktuell	29,23	Genehmigt	61,00
Fördermenge	Aktuell	159.427,35	Genehmigt	98.141,00

PegelNr	Datum von	bis Datum	ROK mNN	Messung m	GW-Stand mNN	max Absenkniveau	Bemerkung
AP01	03.09.21	31.03.22	35,99	3,55	32,44		
AP02	03.09.21	08.04.22	36,29	3,92	32,37		
AP03	03.09.21	31.03.22	35,92	3,42	32,50		
IP01	03.09.21	14.02.22	34,04	3,15	30,89	30,85	
IP02	03.09.21	26.01.22	32,59	1,72	30,87	30,85	
IP03	03.09.21	12.01.22	33,85	2,95	30,90	30,85	
IP04	03.09.21	09.12.21	33,81	2,92	30,89	30,85	

Ulf Wilsch, Polsterer, Rhesmark  
 Untere Sauerbruchstraße



**WB-Entnahme**

Pollems GmbH

**3385 –**

Bezeichnung	R01	Abl.-Faktor	1
Kurz-Bez.	300		
Zählernummer	223902H249		

Laufzeit	Datum	Uhrzeit	WZ-Stand	F-Rate [m3/h]	F-Gesamt [m3]	Stunden	Bemerkung
	03.09.21	07:00	818,00		0,00	0,00	Einbauzählerstand für Einleitungsstelle Graben 020
	20.09.21	11:00	818,00	0,00	0,00	412,00	Inbetriebnahme Wasserhaltung für Förderwasserprobe
	21.09.21	05:45	2.020,00	64,11	1.202,00	18,75	
	22.09.21	14:30	4.143,20	64,83	3.325,20	32,75	
	23.09.21	08:30	5.290,00	63,71	4.472,00	18,00	
	24.09.21	16:00	7.276,82	63,07	6.458,82	31,50	
	25.09.21	16:00	8.714,29	59,89	7.896,29	24,00	
	26.09.21	12:15	9.984,73	62,74	9.166,73	20,25	
	27.09.21	13:45	11.594,53	63,13	10.776,53	25,50	
	28.09.21	11:30	12.902,00	60,11	12.084,00	21,75	Zwischenabschaltung
	28.10.21	16:00	12.902,00	0,00	12.084,00	724,50	Inbetriebnahme WH mit Enteisung
	29.10.21	11:15	14.049,71	59,62	13.231,71	19,25	Einregulierung
	30.10.21	12:00	15.091,21	42,08	14.273,21	24,75	Einregulierung

**WB-Entnahme****Pollems GmbH****3385 –**

Bezeichnung	R01
Kurz-Bez.	300
Zählernummer	223902H249

Abl.-Faktor	1
-------------	---

Laufzeit	Datum	Uhrzeit	WZ-Stand	F-Rate [m3/h]	F-Gesamt [m3]	Stunden	Bemerkung
	31.10.21	15:15	15.745,23	24,00	14.927,23	27,25	Einregulierung
	01.11.21	11:15	15.861,08	5,79	15.043,08	20,00	
	02.11.21	17:15	16.029,57	5,62	15.211,57	30,00	
	03.11.21	17:15	16.166,47	5,70	15.348,47	24,00	
	04.11.21	16:30	16.298,76	5,69	15.480,76	23,25	
	05.11.21	12:30	16.414,60	5,79	15.596,60	20,00	
	06.11.21	12:30	16.551,49	5,70	15.733,49	24,00	
	07.11.21	14:00	16.697,60	5,73	15.879,60	25,50	
	08.11.21	13:00	16.828,35	5,68	16.010,35	23,00	
	09.11.21	13:00	16.965,25	5,70	16.147,25	24,00	
	10.11.21	11:30	17.096,00	5,81	16.278,00	22,50	Nachregulierung
	11.11.21	11:15	17.990,99	37,68	17.172,99	23,75	
	12.11.21	16:45	19.120,94	38,30	18.302,94	29,50	

Pollems GmbH  
 Meeraner Straße 21 • 12681 Berlin

Handwritten notes and stamps at the bottom of the page, including a date stamp and some illegible text.

**WB-Entnahme**

Pollems GmbH

**3385 -**

Bezeichnung	R01	Abl.-Faktor	1
Kurz-Bez.	300		
Zählernummer	223902H249		

Laufzeit	Datum	Uhrzeit	WZ-Stand	F-Rate [m3/h]	F-Gesamt [m3]	Stunden	Bemerkung
	13.11.21	10:15	19.760,56	36,55	18.942,56	17,50	
	14.11.21	15:00	20.859,86	38,24	20.041,86	28,75	
	15.11.21	16:00	21.799,65	37,59	20.981,65	25,00	
	16.11.21	16:15	22.715,08	37,75	21.897,08	24,25	
	17.11.21	13:00	23.487,49	37,23	22.669,49	20,75	
	18.11.21	14:00	24.433,56	37,84	23.615,56	25,00	
	19.11.21	10:00	25.175,34	37,09	24.357,34	20,00	
	20.11.21	14:00	26.243,99	38,17	25.425,99	28,00	
	21.11.21	13:45	27.139,78	37,72	26.321,78	23,75	
	22.11.21	20:30	28.298,00	37,67	27.480,00	30,75	Nachregulierung
	23.11.21	15:00	29.558,70	68,15	28.740,70	18,50	
	24.11.21	12:00	31.048,61	70,95	30.230,61	21,00	
	25.11.21	12:00	32.729,54	70,04	31.911,54	24,00	

Pollems GmbH  
Meeraner Straße 21 • 12681 Berlin

Pollems GmbH  
Meeraner Straße 21 • 12681 Berlin

*[Faint handwritten notes and stamps]*

**WB-Entnahme**

Pollems GmbH

**3385 –**

Bezeichnung	R01	Abl.-Faktor	1
Kurz-Bez.	300		
Zählernummer	223902H249		

Laufzeit	Datum	Uhrzeit	WZ-Stand	F-Rate [m3/h]	F-Gesamt [m3]	Stunden	Bemerkung
	26.11.21	12:00	34.410,47	70,04	33.592,47	24,00	
	27.11.21	13:00	36.155,07	69,78	35.337,07	25,00	
	28.11.21	15:00	37.988,81	70,53	37.170,81	26,00	
	29.11.21	12:30	39.478,73	69,30	38.660,73	21,50	
	30.11.21	11:45	41.111,91	70,24	40.293,91	23,25	
	01.12.21	15:00	42.999,77	69,28	42.181,77	27,25	
	02.12.21	15:00	44.680,70	70,04	43.862,70	24,00	
	03.12.21	14:30	46.368,00	71,80	45.550,00	23,50	Inbetriebnahme DA; Einregulierung
	04.12.21	12:00	47.763,17	64,89	46.945,17	21,50	
	05.12.21	12:00	49.151,11	57,83	48.333,11	24,00	
	06.12.21	07:30	50.327,00	60,30	49.509,00	19,50	
	07.12.21	14:00	52.305,56	64,87	51.487,56	30,50	
	08.12.21	15:15	53.934,20	64,50	53.116,20	25,25	

Pollems GmbH  
Meeraner Straße 21 • 12681 Berlin

Winters Salzteichbehandlung

**WB-Entnahme**

Pollems GmbH

**3385 -**

Bezeichnung	R01	Abl.-Faktor	1
Kurz-Bez.	300		
Zählernummer	223902H249		

Laufzeit	Datum	Uhrzeit	WZ-Stand	F-Rate [m3/h]	F-Gesamt [m3]	Stunden	Bemerkung
	09.12.21	10:30	55.186,57	65,06	54.368,57	19,25	
	10.12.21	07:30	56.570,00	65,88	55.752,00	21,00	
	11.12.21	15:15	58.702,40	67,16	57.884,40	31,75	
	12.12.21	11:30	60.020,00	65,07	59.202,00	20,25	
	13.12.21	12:00	61.603,89	64,65	60.785,89	24,50	
	14.12.21	14:00	63.294,90	65,04	62.476,90	26,00	
	15.12.21	16:00	65.033,78	66,88	64.215,78	26,00	
	16.12.21	11:30	66.301,21	65,00	65.483,21	19,50	
	17.12.21	11:45	67.829,28	63,01	67.011,28	24,25	
	18.12.21	10:00	69.172,31	60,36	68.354,31	22,25	
	19.12.21	10:00	70.685,00	63,03	69.867,00	24,00	
	20.12.21	10:00	72.127,28	60,10	71.309,28	24,00	
	21.12.21	14:15	73.680,12	54,97	72.862,12	28,25	

Pollems GmbH  
Meeraner Straße 21 • 12681 Berlin

Handwritten notes and stamps, including a date stamp "12.12.21" and a signature.

Handwritten notes and stamps, including a date stamp "12.12.21" and a signature.

**WB-Entnahme**

Pollems GmbH

**3385 –**

Bezeichnung	R01		
Kurz-Bez.	300	Abl.-Faktor	1
Zählernummer	223902H249		

Laufzeit	Datum	Uhrzeit	WZ-Stand	F-Rate [m3/h]	F-Gesamt [m3]	Stunden	Bemerkung
	22.12.21	12:00	74.967,40	59,19	74.149,40	21,75	
	23.12.21	13:00	76.387,46	56,80	75.569,46	25,00	
	24.12.21	14:00	77.997,15	64,39	77.179,15	25,00	
	25.12.21	11:00	79.137,20	54,29	78.319,20	21,00	
	26.12.21	12:00	80.646,89	60,39	79.828,89	25,00	
	27.12.21	12:00	82.089,18	60,10	81.271,18	24,00	
	28.12.21	13:00	83.698,87	64,39	82.880,87	25,00	
	29.12.21	13:15	85.160,59	60,28	84.342,59	24,25	
	30.12.21	13:15	86.742,88	65,93	85.924,88	24,00	
	31.12.21	11:00	88.103,48	62,56	87.285,48	21,75	
	01.01.22	13:00	89.680,96	60,67	88.862,96	26,00	
	02.01.22	13:30	91.131,00	59,19	90.313,00	24,50	
	03.01.22	09:00	92.321,00	61,03	91.503,00	19,50	

**WB-Entnahme**

Pollems GmbH

**3385 -**

Bezeichnung	R01	Abl.-Faktor	1
Kurz-Bez.	300		
Zählernummer	223902H249		

Laufzeit	Datum	Uhrzeit	WZ-Stand	F-Rate [m3/h]	F-Gesamt [m3]	Stunden	Bemerkung
	04.01.22	15:15	94.098,47	58,76	93.280,47	30,25	
	05.01.22	11:00	95.274,59	59,55	94.456,59	19,75	
	06.01.22	12:30	96.785,74	59,26	95.967,74	25,50	
	07.01.22	14:45	98.280,16	56,93	97.462,16	26,25	
	08.01.22	12:30	99.411,93	52,04	98.593,93	21,75	
	09.01.22	14:00	100.854,25	56,56	100.036,25	25,50	
	10.01.22	10:00	102.034,44	59,01	101.216,44	20,00	
	11.01.22	14:45	103.472,55	50,02	102.654,55	28,75	
	12.01.22	11:00	104.390,11	45,31	103.572,11	20,25	
	13.01.22	13:15	105.684,53	49,31	104.866,53	26,25	
	14.01.22	16:45	107.023,08	48,67	106.205,08	27,50	
	15.01.22	15:00	108.070,96	47,10	107.252,96	22,25	Reduzierung nach Betonage
	16.01.22	14:00	108.739,58	29,07	107.921,58	23,00	

Pollems GmbH  
Meeraner Straße 21 • 12681 Berlin

**WB-Entnahme**

Pollems GmbH

**3385 –**

Bezeichnung	R01		
Kurz-Bez.	300	Abl.-Faktor	1
Zählernummer	223902H249		

Laufzeit	Datum	Uhrzeit	WZ-Stand	F-Rate [m3/h]	F-Gesamt [m3]	Stunden	Bemerkung
	17.01.22	16:30	109.511,37	29,12	108.693,37	26,50	
	18.01.22	13:00	110.106,30	29,02	109.288,30	20,50	
	19.01.22	12:15	110.782,88	29,10	109.964,88	23,25	
	20.01.22	10:00	111.414,66	29,05	110.596,66	21,75	
	21.01.22	15:15	112.267,51	29,16	111.449,51	29,25	
	22.01.22	17:00	113.015,83	29,06	112.197,83	25,75	
	23.01.22	15:45	113.678,05	29,11	112.860,05	22,75	
	24.01.22	10:45	114.228,78	28,99	113.410,78	19,00	
	25.01.22	16:00	115.081,63	29,16	114.263,63	29,25	
	26.01.22	10:00	115.602,87	28,96	114.784,87	18,00	
	27.01.22	16:00	116.477,83	29,17	115.659,83	30,00	
	28.01.22	14:45	117.139,09	29,07	116.321,09	22,75	
	29.01.22	12:00	117.758,26	29,14	116.940,26	21,25	

Pollems GmbH  
Meeraner Straße 21 • 12681 Berlin

Pollems GmbH  
Meeraner Straße 21 • 12681 Berlin



**WB-Entnahme**

Pollems GmbH

**3385 –**

Bezeichnung	R01		
Kurz-Bez.	300	Abl.-Faktor	1
Zählernummer	223902H249		

Laufzeit	Datum	Uhrzeit	WZ-Stand	F-Rate [m3/h]	F-Gesamt [m3]	Stunden	Bemerkung
	30.01.22	14:15	118.520,93	29,05	117.702,93	26,25	
	31.01.22	12:30	119.168,80	29,12	118.350,80	22,25	
	01.02.22	12:00	119.852,16	29,08	119.034,16	23,50	
	02.02.22	12:30	120.564,99	29,10	119.746,99	24,50	
	03.02.22	15:30	121.349,20	29,04	120.531,20	27,00	
	04.02.22	13:00	121.975,55	29,13	121.157,55	21,50	
	05.02.22	10:00	122.585,23	29,03	121.767,23	21,00	
	06.02.22	13:00	123.371,75	29,13	122.553,75	27,00	
	07.02.22	15:15	124.134,43	29,05	123.316,43	26,25	
	08.02.22	14:00	124.796,65	29,11	123.978,65	22,75	
	09.02.22	11:00	125.406,33	29,03	124.588,33	21,00	
	10.02.22	17:00	126.281,28	29,17	125.463,28	30,00	
	11.02.22	14:00	126.890,95	29,03	126.072,95	21,00	

Pollems GmbH  
Meeraner Straße 21 • 12681 Berlin

**WB-Entnahme**

Pollems GmbH

**3385 -**

Bezeichnung	R01	Abl.-Faktor	1
Kurz-Bez.	300		
Zählernummer	223902H249		

Laufzeit	Datum	Uhrzeit	WZ-Stand	F-Rate [m3/h]	F-Gesamt [m3]	Stunden	Bemerkung
	12.02.22	11:00	127.502,94	29,14	126.684,94	21,00	
	13.02.22	15:00	128.315,84	29,03	127.497,84	28,00	
	14.02.22	15:00	129.013,94	29,09	128.195,94	24,00	
	15.02.22	13:15	129.660,46	29,06	128.842,46	22,25	
	16.02.22	14:15	130.388,04	29,10	129.570,04	25,00	
	17.02.22	13:30	131.064,03	29,07	130.246,03	23,25	
	18.02.22	11:30	131.704,73	29,12	130.886,73	22,00	
	19.02.22	11:15	132.395,45	29,08	131.577,45	23,75	
	20.02.22	16:45	133.255,66	29,16	132.437,66	29,50	
	21.02.22	15:00	133.902,18	29,06	133.084,18	22,25	
	22.02.22	14:15	134.578,75	29,10	133.760,75	23,25	
	23.02.22	14:00	135.269,48	29,08	134.451,48	23,75	
	24.02.22	11:30	135.895,83	29,13	135.077,83	21,50	

Pollems GmbH  
Meeraner Straße 21 • 12681 Berlin

13.02.22  
13.02.22  
13.02.22

# WB-Entnahme

Pollems GmbH

3385 -

Bezeichnung	R01		
Kurz-Bez.	300	Abl.-Faktor	1
Zählernummer	223902H249		

Laufzeit	Datum	Uhrzeit	WZ-Stand	F-Rate [m3/h]	F-Gesamt [m3]	Stunden	Bemerkung
	25.02.22	10:45	136.571,82	29,07	135.753,82	23,25	
	26.02.22	16:00	137.424,67	29,16	136.606,67	29,25	
	27.02.22	14:00	138.063,81	29,05	137.245,81	22,00	
	28.02.22	12:30	138.718,86	29,11	137.900,86	22,50	
	01.03.22	11:00	139.372,75	29,06	138.554,75	22,50	
	02.03.22	11:00	140.070,85	29,09	139.252,85	24,00	
	03.03.22	13:00	140.826,34	29,06	140.008,34	26,00	
	04.03.22	16:00	141.612,87	29,13	140.794,87	27,00	
	05.03.22	10:45	142.156,22	28,98	141.338,22	18,75	
	06.03.22	15:00	142.979,59	29,15	142.161,59	28,25	
	07.03.22	11:45	143.581,89	29,03	142.763,89	20,75	
	08.03.22	14:00	144.346,31	29,12	143.528,31	26,25	
	09.03.22	15:15	145.080,29	29,07	144.262,29	25,25	

Pollems GmbH  
 Meeraner Straße 21 • 12681 Berlin

14.03.22  
 145.080,29

**WB-Entnahme**

Pollems GmbH

**3385 -**

Bezeichnung	R01	Abl.-Faktor	1
Kurz-Bez.	300		
Zählernummer	223902H249		

Laufzeit	Datum	Uhrzeit	WZ-Stand	F-Rate [m3/h]	F-Gesamt [m3]	Stunden	Bemerkung
	10.03.22	16:30	145.815,22	29,11	144.997,22	25,25	
	11.03.22	12:00	146.380,68	29,00	145.562,68	19,50	
	12.03.22	12:30	147.093,52	29,10	146.275,52	24,50	
	13.03.22	13:30	147.820,32	29,07	147.002,32	25,00	
	14.03.22	16:45	148.614,22	29,13	147.796,22	27,25	
	15.03.22	14:00	149.231,26	29,04	148.413,26	21,25	
	16.03.22	17:30	150.032,53	29,14	149.214,53	27,50	
	17.03.22	15:00	150.656,94	29,04	149.838,94	21,50	
	18.03.22	10:45	151.231,42	29,09	150.413,42	19,75	
	19.03.22	09:30	151.893,00	29,08	151.075,00	22,75	
	20.03.22	14:15	152.722,51	28,85	151.904,51	28,75	
	21.03.22	16:45	153.503,86	29,49	152.685,86	26,50	
	22.03.22	15:30	154.166,37	29,12	153.348,37	22,75	

Pollems GmbH  
Meeraner Straße 21 • 12681 Berlin

**WB-Entnahme**

Pollems GmbH

**3385 –**

Bezeichnung	R01	Abl.-Faktor	1
Kurz-Bez.	300		
Zählernummer	223902H249		

Laufzeit	Datum	Uhrzeit	WZ-Stand	F-Rate [m3/h]	F-Gesamt [m3]	Stunden	Bemerkung
	23.03.22	15:30	154.868,50	29,26	154.050,50	24,00	
	24.03.22	14:00	155.523,08	29,09	154.705,08	22,50	
	25.03.22	13:45	156.218,50	29,28	155.400,50	23,75	
	26.03.22	15:30	156.967,55	29,09	156.149,55	25,75	
	27.03.22	15:00	157.656,27	29,31	156.838,27	23,50	
	28.03.22	15:45	158.378,50	29,18	157.560,50	24,75	Begin Teilverfüllungen im Arbeitsraum
	29.03.22	14:45	159.053,81	29,36	158.235,81	23,00	
	30.03.22	10:00	159.616,97	29,26	158.798,97	19,25	
	31.03.22	07:30	160.245,35	29,23	159.427,35	21,50	

.....  
.....  
.....

# Förderrate R01 [m3/h]

## Förderrate - R01

■ Förderrate

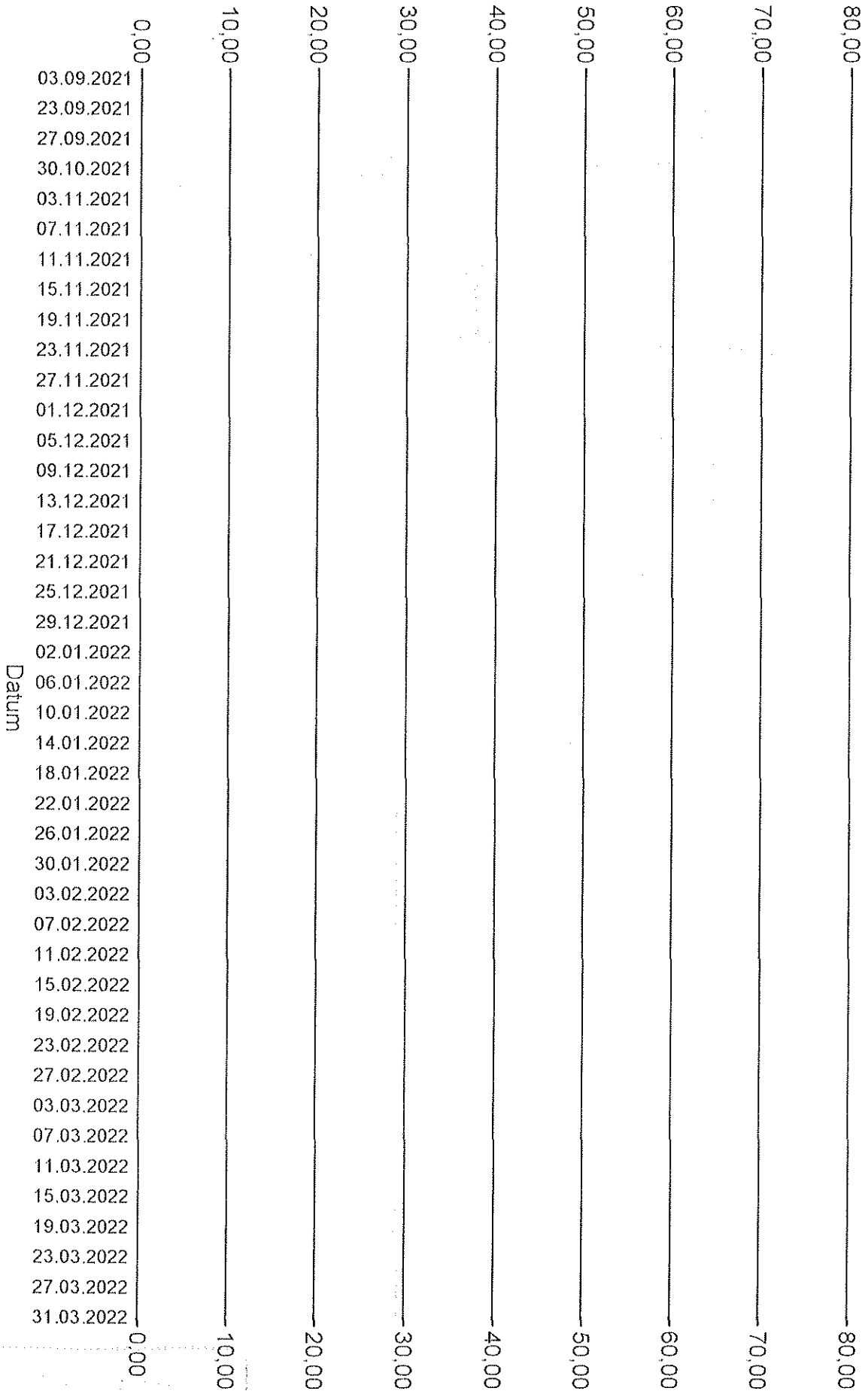

# Fördermenge – R01

■ GesamtFördermenge

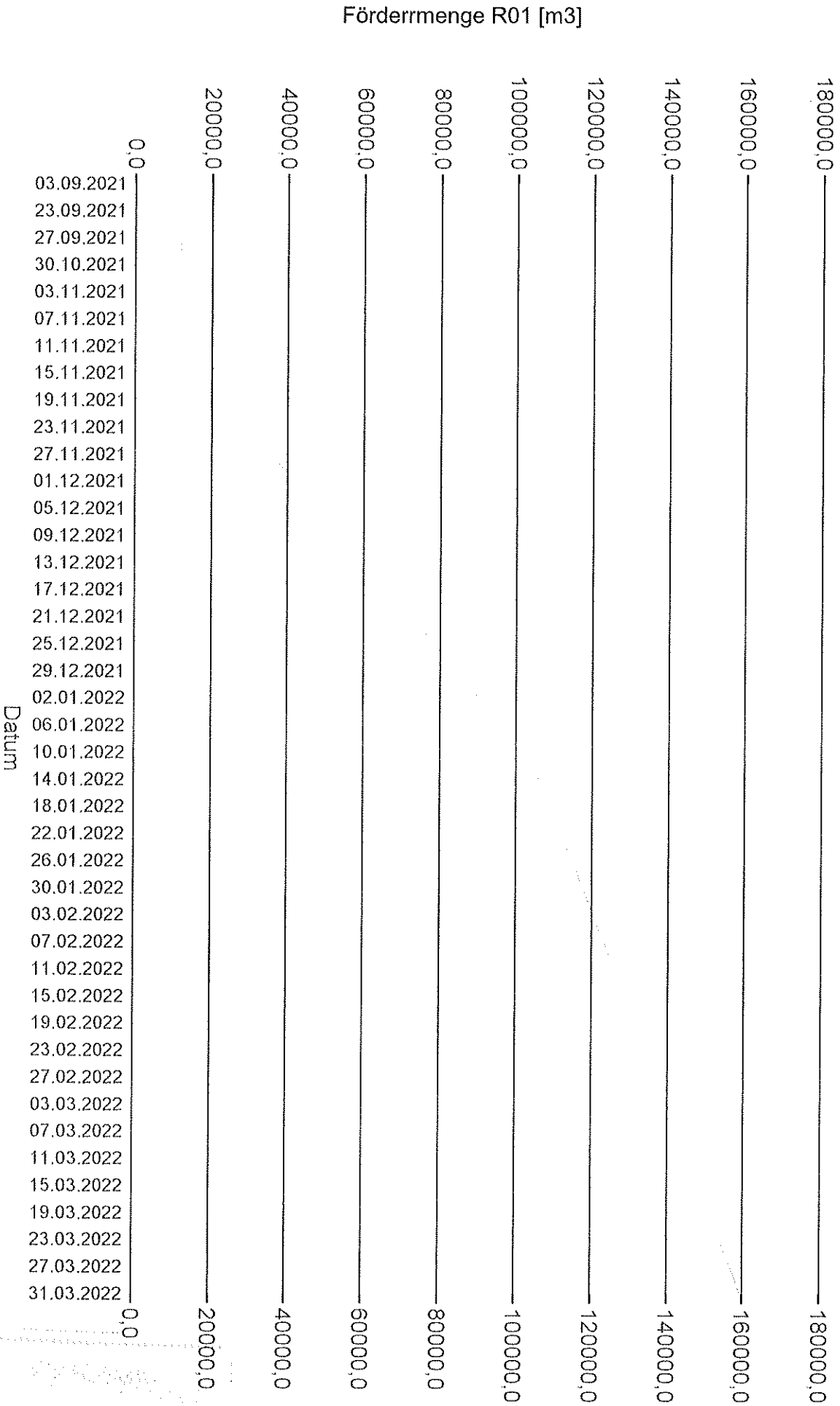

## 3385 – Seniorenresidenz, Zum Mittelbusch in Saarmund

		Bemassung ROK [mNHN]									Bemassung GW [mNN]										
Innenpegel		IP01			IP02			IP03			IP04										
Absenzziel		30,85			30,85			30,85			30,85										
Datum	h:m	ROK	TM	GW	ROK	TM	GW	ROK	TM	GW	ROK	TM	GW	ROK	TM	GW	ROK	TM	GW	Bemerkung	
03.09.2021	07:00	34,04	1,27	32,77	34,11	1,41	32,70	33,85	1,12	32,73	33,81	1,08	32,73								Nullmessung
20.09.2021	11:00	34,04	1,28	32,76	34,11	1,42	32,69	33,85	1,13	32,72	33,81	1,09	32,72								
21.09.2021	05:45	34,04	1,83	32,21	32,59	0,62	31,97	33,85	2,42	31,43	33,81	2,34	31,47								
22.09.2021	14:30	34,04	1,83	32,21	32,59	0,97	31,62	33,85	2,56	31,29	33,81	2,25	31,56								
23.09.2021	08:30	34,04	1,83	32,21	32,59	1,22	31,37	33,85	2,65	31,20	33,81	2,19	31,62								
24.09.2021	16:00	34,04	1,83	32,21	32,59	1,22	31,37	33,85	2,65	31,20	33,81	2,24	31,57								
25.09.2021	16:00	34,04	1,83	32,21	32,59	1,22	31,37	33,85	2,65	31,20	33,81	2,28	31,53								
26.09.2021	12:15	34,04	1,83	32,21	32,59	1,22	31,37	33,85	2,65	31,20	33,81	2,32	31,49								
27.09.2021	13:45	34,04	1,83	32,21	32,59	1,22	31,37	33,85	2,65	31,20	33,81	2,36	31,45								
28.09.2021	11:30	34,04	1,83	32,21	32,59	1,22	31,37	33,85	2,65	31,20	33,81	2,40	31,41								
02.11.2021	10:00	34,04	2,65	31,39	32,59	1,64	30,95	33,85	2,88	30,97	33,81	2,64	31,17								
03.11.2021	17:15	34,04	2,65	31,39	32,59	1,64	30,95	33,85	2,88	30,97	33,81	2,64	31,17								
04.11.2021	16:30	34,04	2,65	31,39	32,59	1,64	30,95	33,85	2,87	30,98	33,81	2,64	31,17								



**3385 – Seniorenresidenz, Zum Mittelbusch in Saarmund**

		Bemassung ROK [mNHN]									Bemassung GW [mNN]									
Innenpegel		IP01			IP02			IP03			IP04									
Absenzziel		30,85			30,85			30,85			30,85									
Datum	h:m	ROK	TM	GW	ROK	TM	GW	ROK	TM	GW	ROK	TM	GW	ROK	TM	GW	ROK	TM	GW	Bemerkung
05.11.2021	12:30	34,04	2,65	31,39	32,59	1,64	30,95	33,85	2,87	30,98	33,81	2,64	31,17							
06.11.2021	12:30	34,04	2,65	31,39	32,59	1,65	30,94	33,85	2,87	30,98	33,81	2,65	31,16							
07.11.2021	14:00	34,04	2,65	31,39	32,59	1,65	30,94	33,85	2,87	30,98	33,81	2,65	31,16							
08.11.2021	13:00	34,04	2,65	31,39	32,59	1,65	30,94	33,85	2,86	30,99	33,81	2,65	31,16							
09.11.2021	13:00	34,04	2,65	31,39	32,59	1,65	30,94	33,85	2,86	30,99	33,81	2,65	31,16							
10.11.2021	11:30	34,04	2,65	31,39	32,59	1,65	30,94	33,85	2,86	30,99	33,81	2,65	31,16							
11.11.2021	11:15	34,04	2,65	31,39	32,59	1,65	30,94	33,85	2,85	31,00	33,81	2,65	31,16							
12.11.2021	16:45	34,04	2,65	31,39	32,59	1,65	30,94	33,85	2,85	31,00	33,81	2,65	31,16							
13.11.2021	10:15	34,04	2,65	31,39	32,59	1,66	30,93	33,85	2,85	31,00	33,81	2,66	31,15							
14.11.2021	15:00	34,04	2,65	31,39	32,59	1,66	30,93	33,85	2,84	31,01	33,81	2,66	31,15							
15.11.2021	16:00	34,04	2,65	31,39	32,59	1,66	30,93	33,85	2,84	31,01	33,81	2,66	31,15							
16.11.2021	16:15	34,04	2,65	31,39	32,59	1,66	30,93	33,85	2,84	31,01	33,81	2,66	31,15							
17.11.2021	13:00	34,04	2,65	31,39	32,59	1,66	30,93	33,85	2,84	31,01	33,81	2,66	31,15							

3385 – Seniorenresidenz, Zum Mittelbusch in Saarmund

		Bemassung ROK [mNHN]									Bemassung GW [mNN]									
Innenpegel		IP01			IP02			IP03			IP04									
Absenkziel		30,85			30,85			30,85			30,85									
Datum	h:m	ROK	TM	GW	ROK	TM	GW	ROK	TM	GW	ROK	TM	GW	ROK	TM	GW	ROK	TM	GW	Bemerkung
18.11.2021	14:00	34,04	2,65	31,39	32,59	1,66	30,93	33,85	2,83	31,02	33,81	2,66	31,15							
19.11.2021	10:00	34,04	2,65	31,39	32,59	1,66	30,93	33,85	2,83	31,02	33,81	2,66	31,15							
20.11.2021	14:00	34,04	2,65	31,39	32,59	1,66	30,93	33,85	2,83	31,02	33,81	2,67	31,14							
21.11.2021	13:45	34,04	2,65	31,39	32,59	1,67	30,92	33,85	2,82	31,03	33,81	2,67	31,14							
22.11.2021	20:30	34,04	2,65	31,39	32,59	1,68	30,91	33,85	2,81	31,04	33,81	2,68	31,13							
23.11.2021	15:00	34,04	2,66	31,38	32,59	1,68	30,91	33,85	2,82	31,03	33,81	2,69	31,12							
24.11.2021	12:00	34,04	2,66	31,38	32,59	1,68	30,91	33,85	2,82	31,03	33,81	2,69	31,12							
25.11.2021	12:00	34,04	2,68	31,36	32,59	1,69	30,90	33,85	2,83	31,02	33,81	2,70	31,11							
26.11.2021	12:00	34,04	2,68	31,36	32,59	1,69	30,90	33,85	2,84	31,01	33,81	2,71	31,10							
27.11.2021	13:00	34,04	2,69	31,35	32,59	1,69	30,90	33,85	2,84	31,01	33,81	2,72	31,09							
28.11.2021	15:00	34,04	2,70	31,34	32,59	1,70	30,89	33,85	2,85	31,00	33,81	2,73	31,08							
29.11.2021	12:30	34,04	2,71	31,33	32,59	1,70	30,89	33,85	2,86	30,99	33,81	2,74	31,07							
30.11.2021	11:45	34,04	2,72	31,32	32,59	1,70	30,89	33,85	2,87	30,98	33,81	2,75	31,06							

3385 – Seniorenresidenz, Zum Mittelbusch in Saarmund

		Bemassung ROK [mNHN]									Bemassung GW [mNN]										
Innenpegel		IP01			IP02			IP03			IP04										
Absenzziel		30,85			30,85			30,85			30,85										
Datum	h:m	ROK	TM	GW	ROK	TM	GW	ROK	TM	GW	ROK	TM	GW	ROK	TM	GW	ROK	TM	GW	Bemerkung	
01.12.2021	15:00	34,04	2,73	31,31	32,59	1,71	30,88	33,85	2,87	30,98	33,81	2,76	31,05								
02.12.2021	15:00	34,04	2,73	31,31	32,59	1,71	30,88	33,85	2,88	30,97	33,81	2,77	31,04								
03.12.2021	14:30	34,04	2,75	31,29	32,59	1,71	30,88	33,85	2,89	30,96	33,81	2,77	31,04								
04.12.2021	12:00	34,04	2,75	31,29	32,59	1,71	30,88	33,85	2,90	30,95	33,81	2,81	31,00								
05.12.2021	12:00	34,04	2,76	31,28	32,59	1,72	30,87	33,85	2,90	30,95	33,81	2,84	30,97								
06.12.2021	07:30	34,04	2,76	31,28	32,59	1,72	30,87	33,85	2,91	30,94	33,81	2,89	30,92								
07.12.2021	14:00	34,04	2,77	31,27	32,59	1,72	30,87	33,85	2,92	30,93	33,81	2,92	30,89								
08.12.2021	15:15	34,04	2,77	31,27	32,59	1,72	30,87	33,85	2,92	30,93	33,81	2,92	30,89								
09.12.2021	10:30	34,04	2,78	31,26	32,59	1,72	30,87	33,85	2,93	30,92	33,81	2,92	30,89								IP zerstört
10.12.2021	07:30	34,04	2,78	31,26	32,59	1,72	30,87	33,85	2,93	30,92											
11.12.2021	15:15	34,04	2,78	31,26	32,59	1,72	30,87	33,85	2,93	30,92											
12.12.2021	11:30	34,04	2,78	31,26	32,59	1,72	30,87	33,85	2,93	30,92											
13.12.2021	12:00	34,04	2,79	31,25	32,59	1,72	30,87	33,85	2,93	30,92											

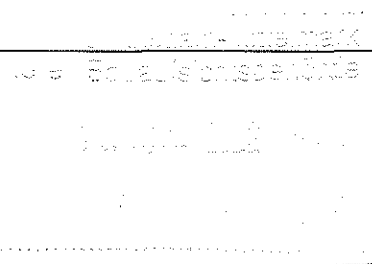

3385 – Seniorenresidenz, Zum Mittelbusch in Saarmund

		Bemassung ROK [mNHN]									Bemassung GW [mNN]									
Innenpegel		IP01			IP02			IP03			IP04									
Absenzziel		30,85			30,85			30,85			30,85									
Datum	h:m	ROK	TM	GW	ROK	TM	GW	ROK	TM	GW	ROK	TM	GW	ROK	TM	GW	ROK	TM	GW	Bemerkung
14.12.2021	14:00	34,04	2,79	31,25	32,59	1,72	30,87	33,85	2,93	30,92										
15.12.2021	16:00	34,04	2,79	31,25	32,59	1,72	30,87	33,85	2,93	30,92										
16.12.2021	11:30	34,04	2,79	31,25	32,59	1,72	30,87	33,85	2,93	30,92										
17.12.2021	11:45	34,04	2,79	31,25	32,59	1,72	30,87	33,85	2,93	30,92										
18.12.2021	10:00	34,04	2,79	31,25	32,59	1,72	30,87	33,85	2,93	30,92										
19.12.2021	10:00	34,04	2,79	31,25	32,59	1,72	30,87	33,85	2,93	30,92										
20.12.2021	10:00	34,04	2,80	31,24	32,59	1,72	30,87	33,85	2,93	30,92										
21.12.2021	14:15	34,04	2,80	31,24	32,59	1,72	30,87	33,85	2,93	30,92										
22.12.2021	12:00	34,04	2,79	31,25	32,59	1,72	30,87	33,85	2,93	30,92										
23.12.2021	13:00	34,04	2,79	31,25	32,59	1,72	30,87	33,85	2,93	30,92										
24.12.2021	14:00	34,04	2,79	31,25	32,59	1,72	30,87	33,85	2,93	30,92										
25.12.2021	11:00	34,04	2,79	31,25	32,59	1,72	30,87	33,85	2,93	30,92										
26.12.2021	12:00	34,04	2,80	31,24	32,59	1,72	30,87	33,85	2,93	30,92										

**3385 – Seniorenresidenz, Zum Mittelbusch in Saarmund**

		Bemassung ROK [mNHN]									Bemassung GW [mNN]									
Innenpegel		IP01			IP02			IP03			IP04									
Absenkziel		30,85			30,85			30,85			30,85									
Datum	h:m	ROK	TM	GW	ROK	TM	GW	ROK	TM	GW	ROK	TM	GW	ROK	TM	GW	ROK	TM	GW	Bemerkung
27.12.2021	12:00	34,04	2,80	31,24	32,59	1,72	30,87	33,85	2,93	30,92										
28.12.2021	13:00	34,04	2,80	31,24	32,59	1,72	30,87	33,85	2,93	30,92										
29.12.2021	13:15	34,04	2,80	31,24	32,59	1,72	30,87	33,85	2,93	30,92										
30.12.2021	13:15	34,04	2,80	31,24	32,59	1,72	30,87	33,85	2,93	30,92										
31.12.2021	11:00	34,04	2,80	31,24	32,59	1,72	30,87	33,85	2,93	30,92										
01.01.2022	13:00	34,04	2,81	31,23	32,59	1,72	30,87	33,85	2,93	30,92										
02.01.2022	13:30	34,04	2,81	31,23	32,59	1,72	30,87	33,85	2,93	30,92										
03.01.2022	09:00	34,04	2,81	31,23	32,59	1,72	30,87	33,85	2,93	30,92										
04.01.2022	15:15	34,04	2,81	31,23	32,59	1,72	30,87	33,85	2,93	30,92										
05.01.2022	11:00	34,04	2,81	31,23	32,59	1,72	30,87	33,85	2,93	30,92										
06.01.2022	12:30	34,04	2,81	31,23	32,59	1,72	30,87	33,85	2,93	30,92										
07.01.2022	14:45	34,04	2,81	31,23	32,59	1,72	30,87	33,85	2,93	30,92										
08.01.2022	12:30	34,04	2,82	31,22	32,59	1,72	30,87	33,85	2,93	30,92										

Johannes Pollem-Hilgenmark  
 Ulster Bauaufsichtsbehörde  
 13. April 2022  
 (Signature)

3385 – Seniorenresidenz, Zum Mittelbusch in Saarmund

		Bemassung ROK [mNHN]									Bemassung GW [mNN]									
Innenpegel		IP01			IP02			IP03			IP04									
Absenzziel		30,85			30,85			30,85			30,85									
Datum	h:m	ROK	TM	GW	ROK	TM	GW	ROK	TM	GW	ROK	TM	GW	ROK	TM	GW	ROK	TM	GW	Bemerkung
09.01.2022	14:00	34,04	2,82	31,22	32,59	1,72	30,87	33,85	2,93	30,92										
10.01.2022	10:00	34,04	2,82	31,22	32,59	1,72	30,87	33,85	2,93	30,92										
11.01.2022	14:45	34,04	2,81	31,23	32,59	1,72	30,87	33,85	2,93	30,92										
12.01.2022	11:00	34,04	2,81	31,23	32,59	1,72	30,87	33,85	2,95	30,90										IP zerstört
13.01.2022	13:15	34,04	2,81	31,23	32,59	1,72	30,87													
14.01.2022	16:45	34,04	2,81	31,23	32,59	1,72	30,87													
15.01.2022	15:00	34,04	2,81	31,23	32,59	1,72	30,87													
16.01.2022	14:00	34,04	2,81	31,23	32,59	1,72	30,87													
17.01.2022	16:30	34,04	2,81	31,23	32,59	1,72	30,87													
18.01.2022	13:00	34,04	2,81	31,23	32,59	1,72	30,87													
19.01.2022	12:15	34,04	2,81	31,23	32,59	1,72	30,87													
20.01.2022	10:00	34,04	2,81	31,23	32,59	1,72	30,87													
21.01.2022	15:15	34,04	2,81	31,23	32,59	1,72	30,87													

Pollems GmbH  
 Meiner Straße 21 • 12681 Berlin

18.01.2022

Pollems GmbH  
 Meiner Straße 21 • 12681 Berlin

**3385 – Seniorenresidenz, Zum Mittelbusch in Saarmund**

		Bemassung ROK [mNHN]									Bemassung GW [mNN]										
Innenpegel		IP01			IP02			IP03			IP04										
Absenkziel		30,85			30,85			30,85			30,85										
Datum	h:m	ROK	TM	GW	ROK	TM	GW	ROK	TM	GW	ROK	TM	GW	ROK	TM	GW	ROK	TM	GW	Bemerkung	
22.01.2022	17:00	34,04	2,81	31,23	32,59	1,72	30,87														
23.01.2022	15:45	34,04	2,81	31,23	32,59	1,72	30,87														
24.01.2022	10:45	34,04	2,81	31,23	32,59	1,72	30,87														
25.01.2022	16:00	34,04	2,81	31,23	32,59	1,72	30,87														
26.01.2022	10:00	34,04	2,81	31,23	32,59	1,72	30,87														IP zerstört
27.01.2022	16:00	34,04	2,80	31,24																	
28.01.2022	14:45	34,04	2,82	31,22																	
29.01.2022	12:00	34,04	2,84	31,20																	
30.01.2022	14:15	34,04	2,87	31,17																	
31.01.2022	12:30	34,04	2,89	31,15																	
01.02.2022	12:00	34,04	2,92	31,12																	
02.02.2022	12:30	34,04	2,95	31,09																	
03.02.2022	15:30	34,04	2,98	31,06																	

**3385 – Seniorenresidenz, Zum Mittelbusch in Saarmund**

		Bemassung ROK [mNHN]									Bemassung GW [mNN]										
Innenpegel		IP01			IP02			IP03			IP04										
Absenzziel		30,85			30,85			30,85			30,85										
Datum	h:m	ROK	TM	GW	ROK	TM	GW	ROK	TM	GW	ROK	TM	GW	ROK	TM	GW	ROK	TM	GW	Bemerkung	
04.02.2022	13:00	34,04	3,00	31,04																	
05.02.2022	10:00	34,04	3,03	31,01																	
06.02.2022	13:00	34,04	3,06	30,98																	
07.02.2022	15:15	34,04	3,08	30,96																	
08.02.2022	14:00	34,04	3,11	30,93																	
09.02.2022	11:00	34,04	3,14	30,90																	
10.02.2022	17:00	34,04	3,15	30,89																	
11.02.2022	14:00	34,04	3,16	30,88																	
12.02.2022	11:00	34,04	3,16	30,88																	
13.02.2022	15:00	34,04	3,15	30,89																	
14.02.2022	15:00	34,04	3,15	30,89																	IP zerstört

Pollems GmbH  
Meeraner Straße 21  
12681 Berlin  
Tel: +49 30 12345678  
Fax: +49 30 12345679  
E-Mail: info@pollems.de  
www.pollems.de



# Innenpegel

▲ IP01    ▼ IP02    ✦ IP03    ★ IP04



Abbildung: Plan der Bohrungen  
Mittels: Messung der Wasserstände

3385 – Seniorenresidenz, Zum Mittelbusch in Saarmund

		Bemassung ROK [mNHN]									Bemassung GW [mNN]												
Aussenpegel		AP01			AP02			AP03															
Absenkziel																							
Datum	h:m	ROK	TM	GW	ROK	TM	GW	ROK	TM	GW	ROK	TM	GW	ROK	TM	GW	ROK	TM	GW	Bemerkung			
03.09.2021	07:00	35,99	3,21	32,78	36,29	3,54	32,75	35,92	3,25	32,67												Nullmessung	
20.09.2021	11:00	35,99	3,22	32,77	36,29	3,55	32,74	35,92	3,26	32,66													
21.09.2021	05:45	35,99	3,39	32,60	36,29	3,65	32,64	35,92	3,31	32,61													
22.09.2021	14:30	35,99	3,41	32,58	36,29	3,72	32,57	35,92	3,42	32,50													
23.09.2021	08:30				36,29	3,71	32,58	35,92	3,43	32,49													
28.09.2021	08:30	35,99	3,43	32,56	36,29	3,71	32,58	35,92	3,42	32,50													
24.09.2021	16:00				36,29	3,71	32,58	35,92	3,43	32,49													
25.09.2021	16:00				36,29	3,71	32,58	35,92	3,43	32,49													
26.09.2021	12:15				36,29	3,71	32,58	35,92	3,43	32,49													
27.09.2021	13:45				36,29	3,71	32,58	35,92	3,42	32,50													
28.09.2021	11:30	35,99	3,43	32,56	36,29	3,71	32,58	35,92	3,42	32,50													
28.10.2021	16:00	35,99	3,22	32,77	36,29	3,55	32,74	35,92	3,25	32,67													
29.10.2021	11:15	35,99	3,23	32,76	36,29	3,56	32,73	35,92	3,25	32,67													

Handwritten notes and stamps, including a circular seal and illegible text.

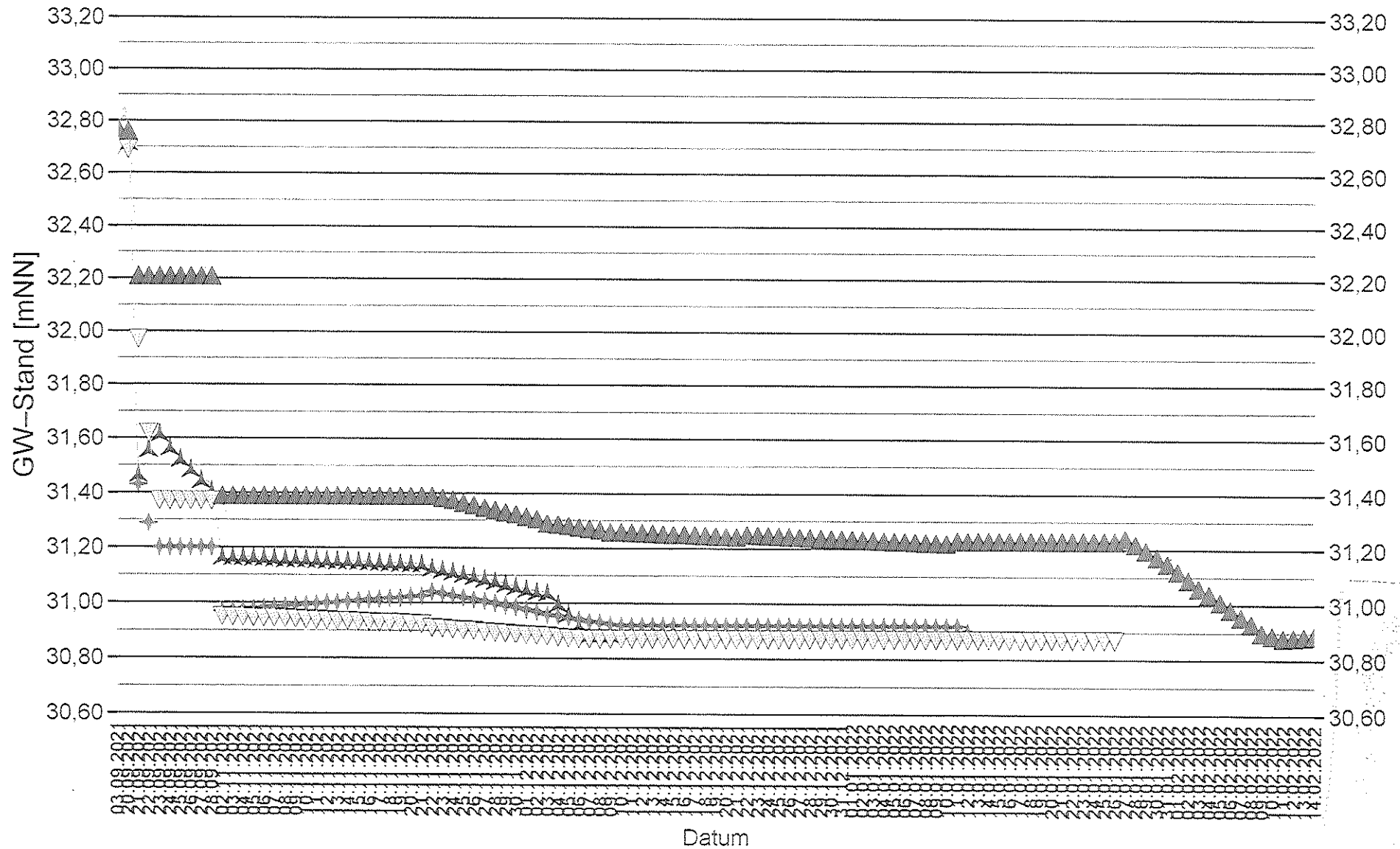
**3385 – Seniorenresidenz, Zum Mittelbusch in Saarmund**

		Bemassung ROK [mNHN]									Bemassung GW [mNN]											
Aussenpegel		AP01			AP02			AP03														
Absenkziel																						
Datum	h:m	ROK	TM	GW	ROK	TM	GW	ROK	TM	GW	ROK	TM	GW	ROK	TM	GW	ROK	TM	GW	Bemerkung		
30.10.2021	12:00	35,99	3,24	32,75	36,29	3,57	32,72	35,92	3,26	32,66												
31.10.2021	15:15	35,99	3,25	32,74	36,29	3,58	32,71	35,92	3,26	32,66												
01.11.2021	11:15	35,99	3,26	32,73	36,29	3,59	32,70	35,92	3,27	32,65												
02.11.2021	17:15	35,99	3,27	32,72	36,29	3,60	32,69	35,92	3,27	32,65												
03.11.2021	17:15	35,99	3,28	32,71	36,29	3,60	32,69	35,92	3,28	32,64												
04.11.2021	16:30	35,99	3,29	32,70	36,29	3,61	32,68	35,92	3,29	32,63												
05.11.2021	12:30	35,99	3,30	32,69	36,29	3,62	32,67	35,92	3,29	32,63												
06.11.2021	12:30	35,99	3,31	32,68	36,29	3,63	32,66	35,92	3,30	32,62												
07.11.2021	14:00	35,99	3,32	32,67	36,29	3,64	32,65	35,92	3,31	32,61												
08.11.2021	13:00	35,99	3,33	32,66	36,29	3,64	32,65	35,92	3,31	32,61												
09.11.2021	13:00	35,99	3,34	32,65	36,29	3,65	32,64	35,92	3,32	32,60												
10.11.2021	11:30	35,99	3,36	32,63	36,29	3,67	32,62	35,92	3,33	32,59												
11.11.2021	11:15	35,99	3,36	32,63	36,29	3,68	32,61	35,92	3,34	32,58												

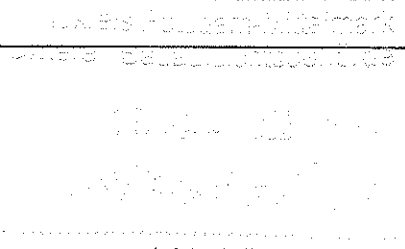

3385 – Seniorenresidenz, Zum Mittelbusch in Saarmund

		Bemassung ROK [mNHN]									Bemassung GW [mNN]												
Aussenpegel		AP01			AP02			AP03															
Absenkziel																							
Datum	h:m	ROK	TM	GW	ROK	TM	GW	ROK	TM	GW	ROK	TM	GW	ROK	TM	GW	ROK	TM	GW	Bemerkung			
12.11.2021	16:45	35,99	3,37	32,62	36,29	3,70	32,59	35,92	3,35	32,57													
13.11.2021	10:15	35,99	3,37	32,62	36,29	3,71	32,58	35,92	3,35	32,57													
14.11.2021	15:00	35,99	3,38	32,61	36,29	3,72	32,57	35,92	3,36	32,56													
15.11.2021	16:00	35,99	3,38	32,61	36,29	3,74	32,55	35,92	3,37	32,55													
16.11.2021	16:15	35,99	3,39	32,60	36,29	3,75	32,54	35,92	3,37	32,55													
17.11.2021	13:00	35,99	3,39	32,60	36,29	3,76	32,53	35,92	3,38	32,54													
18.11.2021	14:00	35,99	3,39	32,60	36,29	3,78	32,51	35,92	3,39	32,53													
19.11.2021	10:00	35,99	3,39	32,60	36,29	3,79	32,50	35,92	3,39	32,53													
20.11.2021	14:00	35,99	3,38	32,61	36,29	3,80	32,49	35,92	3,40	32,52													
21.11.2021	13:45	35,99	3,38	32,61	36,29	3,81	32,48	35,92	3,41	32,51													
22.11.2021	20:30	35,99	3,38	32,61	36,29	3,82	32,47	35,92	3,41	32,51													
23.11.2021	15:00	35,99	3,38	32,61	36,29	3,82	32,47	35,92	3,41	32,51													
24.11.2021	12:00	35,99	3,39	32,60	36,29	3,83	32,46	35,92	3,42	32,50													

18.11.2021  
 14:41:02  
 35,99

3385 – Seniorenresidenz, Zum Mittelbusch in Saarmund

		Bemassung ROK [mNHN]									Bemassung GW [mNN]												
Aussenpegel		AP01			AP02			AP03															
Absenzziel																							
Datum	h:m	ROK	TM	GW	ROK	TM	GW	ROK	TM	GW	ROK	TM	GW	ROK	TM	GW	ROK	TM	GW	Bemerkung			
25.11.2021	12:00	35,99	3,40	32,59	36,29	3,83	32,46	35,92	3,43	32,49													
26.11.2021	12:00	35,99	3,40	32,59	36,29	3,84	32,45	35,92	3,43	32,49													
27.11.2021	13:00	35,99	3,41	32,58	36,29	3,84	32,45	35,92	3,44	32,48													
28.11.2021	15:00	35,99	3,41	32,58	36,29	3,85	32,44	35,92	3,44	32,48													
29.11.2021	12:30	35,99	3,42	32,57	36,29	3,85	32,44	35,92	3,45	32,47													
30.11.2021	11:45	35,99	3,43	32,56	36,29	3,86	32,43	35,92	3,45	32,47													
01.12.2021	15:00	35,99	3,43	32,56	36,29	3,86	32,43	35,92	3,46	32,46													
02.12.2021	15:00	35,99	3,44	32,55	36,29	3,86	32,43	35,92	3,47	32,45													
03.12.2021	14:30	35,99	3,45	32,54	36,29	3,87	32,42	35,92	3,48	32,44													
04.12.2021	12:00	35,99	3,45	32,54	36,29	3,87	32,42	35,92	3,48	32,44													
05.12.2021	12:00	35,99	3,45	32,54	36,29	3,88	32,41	35,92	3,48	32,44													
06.12.2021	07:30	35,99	3,45	32,54	36,29	3,88	32,41	35,92	3,48	32,44													
07.12.2021	14:00	35,99	3,46	32,53	36,29	3,89	32,40	35,92	3,49	32,43													

13.12.2021  
 14:00  
 35,99 3,46 32,53 36,29 3,89 32,40 35,92 3,49 32,43

3385 – Seniorenresidenz, Zum Mittelbusch in Saarmund

		Bemassung ROK [mNHN]									Bemassung GW [mNN]												
Aussenpegel		AP01			AP02			AP03															
Absenkziel																							
Datum	h:m	ROK	TM	GW	ROK	TM	GW	ROK	TM	GW	ROK	TM	GW	ROK	TM	GW	ROK	TM	GW	Bemerkung			
08.12.2021	15:15	35,99	3,46	32,53	36,29	3,89	32,40	35,92	3,49	32,43													
09.12.2021	10:30	35,99	3,46	32,53	36,29	3,90	32,39	35,92	3,49	32,43													
10.12.2021	07:30	35,99	3,46	32,53	36,29	3,90	32,39	35,92	3,49	32,43													
11.12.2021	15:15	35,99	3,46	32,53	36,29	3,91	32,38	35,92	3,49	32,43													
12.12.2021	11:30	35,99	3,46	32,53	36,29	3,91	32,38	35,92	3,49	32,43													
13.12.2021	12:00	35,99	3,46	32,53	36,29	3,91	32,38	35,92	3,50	32,42													
14.12.2021	14:00	35,99	3,47	32,52	36,29	3,92	32,37	35,92	3,50	32,42													
15.12.2021	16:00	35,99	3,47	32,52	36,29	3,92	32,37	35,92	3,50	32,42													
16.12.2021	11:30	35,99	3,47	32,52	36,29	3,93	32,36	35,92	3,50	32,42													
17.12.2021	11:45	35,99	3,47	32,52	36,29	3,93	32,36	35,92	3,50	32,42													
18.12.2021	10:00	35,99	3,47	32,52	36,29	3,94	32,35	35,92	3,50	32,42													
19.12.2021	10:00	35,99	3,47	32,52	36,29	3,94	32,35	35,92	3,50	32,42													
20.12.2021	10:00	35,99	3,48	32,51	36,29	3,95	32,34	35,92	3,51	32,41													

Handwritten notes and stamps at the bottom of the page, including a date stamp "16.12.2021" and a signature.

3385 – Seniorenresidenz, Zum Mittelbusch in Saarmund

		Bemassung ROK [mNHN]									Bemassung GW [mNN]									
Aussenpegel		AP01			AP02			AP03												
Absenkziel																				
Datum	h:m	ROK	TM	GW	ROK	TM	GW	ROK	TM	GW	ROK	TM	GW	ROK	TM	GW	ROK	TM	GW	Bemerkung
21.12.2021	14:15	35,99	3,48	32,51	36,29	3,95	32,34	35,92	3,51	32,41										
22.12.2021	12:00	35,99	3,48	32,51	36,29	3,96	32,33	35,92	3,51	32,41										
23.12.2021	13:00	35,99	3,48	32,51	36,29	3,95	32,34	35,92	3,51	32,41										
24.12.2021	14:00	35,99	3,48	32,51	36,29	3,95	32,34	35,92	3,51	32,41										
25.12.2021	11:00	35,99	3,48	32,51	36,29	3,95	32,34	35,92	3,51	32,41										
26.12.2021	12:00	35,99	3,48	32,51	36,29	3,95	32,34	35,92	3,52	32,40										
27.12.2021	12:00	35,99	3,49	32,50	36,29	3,94	32,35	35,92	3,52	32,40										
28.12.2021	13:00	35,99	3,49	32,50	36,29	3,94	32,35	35,92	3,52	32,40										
29.12.2021	13:15	35,99	3,49	32,50	36,29	3,94	32,35	35,92	3,52	32,40										
30.12.2021	13:15	35,99	3,49	32,50	36,29	3,94	32,35	35,92	3,52	32,40										
31.12.2021	11:00	35,99	3,49	32,50	36,29	3,94	32,35	35,92	3,52	32,40										
01.01.2022	13:00	35,99	3,49	32,50	36,29	3,94	32,35	35,92	3,52	32,40										
02.01.2022	13:30	35,99	3,50	32,49	36,29	3,93	32,36	35,92	3,53	32,39										

*Faint, illegible text or stamp, possibly a date or signature.*

**3385 – Seniorenresidenz, Zum Mittelbusch in Saarmund**

		Bemassung ROK [mNHN]									Bemassung GW [mNN]												
Aussenpegel		AP01			AP02			AP03															
Absenzziel																							
Datum	h:m	ROK	TM	GW	ROK	TM	GW	ROK	TM	GW	ROK	TM	GW	ROK	TM	GW	ROK	TM	GW	Bemerkung			
03.01.2022	09:00	35,99	3,50	32,49	36,29	3,93	32,36	35,92	3,53	32,39													
04.01.2022	15:15	35,99	3,50	32,49	36,29	3,93	32,36	35,92	3,53	32,39													
05.01.2022	11:00	35,99	3,48	32,51	36,29	3,93	32,36	35,92	3,53	32,39													
06.01.2022	12:30	35,99	3,48	32,51	36,29	3,93	32,36	35,92	3,53	32,39													
07.01.2022	14:45	35,99	3,49	32,50	36,29	3,94	32,35	35,92	3,53	32,39													
08.01.2022	12:30	35,99	3,49	32,50	36,29	3,94	32,35	35,92	3,54	32,38													
09.01.2022	14:00	35,99	3,49	32,50	36,29	3,95	32,34	35,92	3,54	32,38													
10.01.2022	10:00	35,99	3,49	32,50	36,29	3,95	32,34	35,92	3,54	32,38													
11.01.2022	14:45	35,99	3,50	32,49	36,29	3,96	32,33	35,92	3,53	32,39													
12.01.2022	11:00	35,99	3,50	32,49	36,29	3,96	32,33	35,92	3,53	32,39													
13.01.2022	13:15	35,99	3,50	32,49	36,29	3,97	32,32	35,92	3,53	32,39													
14.01.2022	16:45	35,99	3,51	32,48	36,29	3,97	32,32	35,92	3,53	32,39													
15.01.2022	15:00	35,99	3,51	32,48	36,29	3,96	32,33	35,92	3,53	32,39													

15.01.2022  
15:00



**3385 – Seniorenresidenz, Zum Mittelbusch in Saarmund**

		Bemassung ROK [mNHN]									Bemassung GW [mNN]											
Aussenpegel		AP01			AP02			AP03														
Absenkziel																						
Datum	h:m	ROK	TM	GW	ROK	TM	GW	ROK	TM	GW	ROK	TM	GW	ROK	TM	GW	ROK	TM	GW	Bemerkung		
16.01.2022	14:00	35,99	3,52	32,47	36,29	3,96	32,33	35,92	3,53	32,39												
17.01.2022	16:30	35,99	3,52	32,47	36,29	3,96	32,33	35,92	3,53	32,39												
18.01.2022	13:00	35,99	3,53	32,46	36,29	3,96	32,33	35,92	3,53	32,39												
19.01.2022	12:15	35,99	3,53	32,46	36,29	3,95	32,34	35,92	3,52	32,40												
20.01.2022	10:00	35,99	3,53	32,46	36,29	3,95	32,34	35,92	3,52	32,40												
21.01.2022	15:15	35,99	3,53	32,46	36,29	3,95	32,34	35,92	3,52	32,40												
22.01.2022	17:00	35,99	3,53	32,46	36,29	3,94	32,35	35,92	3,52	32,40												
23.01.2022	15:45	35,99	3,54	32,45	36,29	3,94	32,35	35,92	3,52	32,40												
24.01.2022	10:45	35,99	3,54	32,45	36,29	3,94	32,35	35,92	3,52	32,40												
25.01.2022	16:00	35,99	3,54	32,45	36,29	3,93	32,36	35,92	3,52	32,40												
26.01.2022	10:00	35,99	3,54	32,45	36,29	3,93	32,36	35,92	3,51	32,41												
27.01.2022	16:00	35,99	3,54	32,45	36,29	3,93	32,36	35,92	3,51	32,41												
28.01.2022	14:45	35,99	3,54	32,45	36,29	3,93	32,36	35,92	3,51	32,41												

**3385 – Seniorenresidenz, Zum Mittelbusch in Saarmund**

		Bemassung ROK [mNHN]									Bemassung GW [mNN]											
Aussenpegel		AP01			AP02			AP03														
Absenkziel																						
Datum	h:m	ROK	TM	GW	ROK	TM	GW	ROK	TM	GW	ROK	TM	GW	ROK	TM	GW	ROK	TM	GW	Bemerkung		
29.01.2022	12:00	35,99	3,54	32,45	36,29	3,92	32,37	35,92	3,51	32,41												
30.01.2022	14:15	35,99	3,55	32,44	36,29	3,92	32,37	35,92	3,51	32,41												
31.01.2022	12:30	35,99	3,55	32,44	36,29	3,92	32,37	35,92	3,51	32,41												
01.02.2022	12:00	35,99	3,55	32,44	36,29	3,92	32,37	35,92	3,51	32,41												
02.02.2022	12:30	35,99	3,55	32,44	36,29	3,92	32,37	35,92	3,50	32,42												
03.02.2022	15:30	35,99	3,54	32,45	36,29	3,92	32,37	35,92	3,50	32,42												
04.02.2022	13:00	35,99	3,54	32,45	36,29	3,92	32,37	35,92	3,50	32,42												
05.02.2022	10:00	35,99	3,54	32,45	36,29	3,91	32,38	35,92	3,50	32,42												
06.02.2022	13:00	35,99	3,54	32,45	36,29	3,91	32,38	35,92	3,50	32,42												
07.02.2022	15:15	35,99	3,53	32,46	36,29	3,91	32,38	35,92	3,50	32,42												
08.02.2022	14:00	35,99	3,53	32,46	36,29	3,91	32,38	35,92	3,50	32,42												
09.02.2022	11:00	35,99	3,53	32,46	36,29	3,91	32,38	35,92	3,50	32,42												
10.02.2022	17:00	35,99	3,53	32,46	36,29	3,90	32,39	35,92	3,49	32,43												

Pollems GmbH  
18.02.2022  
Saarmund

**3385 – Seniorenresidenz, Zum Mittelbusch in Saarmund**

		Bemassung ROK [mNHN]									Bemassung GW [mNN]											
Aussenpegel		AP01			AP02			AP03														
Absenkziel																						
Datum	h:m	ROK	TM	GW	ROK	TM	GW	ROK	TM	GW	ROK	TM	GW	ROK	TM	GW	ROK	TM	GW	Bemerkung		
11.02.2022	14:00	35,99	3,53	32,46	36,29	3,90	32,39	35,92	3,49	32,43												
12.02.2022	11:00	35,99	3,53	32,46	36,29	3,91	32,38	35,92	3,49	32,43												
13.02.2022	15:00	35,99	3,54	32,45	36,29	3,91	32,38	35,92	3,49	32,43												
14.02.2022	15:00	35,99	3,54	32,45	36,29	3,91	32,38	35,92	3,49	32,43												
15.02.2022	13:15	35,99	3,54	32,45	36,29	3,91	32,38	35,92	3,49	32,43												
16.02.2022	14:15	35,99	3,54	32,45	36,29	3,92	32,37	35,92	3,50	32,42												
17.02.2022	13:30	35,99	3,54	32,45	36,29	3,92	32,37	35,92	3,50	32,42												
18.02.2022	11:30	35,99	3,54	32,45	36,29	3,92	32,37	35,92	3,50	32,42												
19.02.2022	11:15	35,99	3,53	32,46	36,29	3,92	32,37	35,92	3,50	32,42												
20.02.2022	16:45	35,99	3,53	32,46	36,29	3,93	32,36	35,92	3,51	32,41												
21.02.2022	15:00	35,99	3,52	32,47	36,29	3,93	32,36	35,92	3,51	32,41												
22.02.2022	14:15	35,99	3,52	32,47	36,29	3,93	32,36	35,92	3,51	32,41												
23.02.2022	14:00	35,99	3,52	32,47	36,29	3,94	32,35	35,92	3,51	32,41												

Pollems GmbH  
18.02.2022  
[Signature]

**3385 – Seniorenresidenz, Zum Mittelbusch in Saarmund**

		Bemassung ROK [mNHN]									Bemassung GW [mNN]									
Aussenpegel		AP01			AP02			AP03												
Absenzziel																				
Datum	h:m	ROK	TM	GW	ROK	TM	GW	ROK	TM	GW	ROK	TM	GW	ROK	TM	GW	ROK	TM	GW	Bemerkung
24.02.2022	11:30	35,99	3,53	32,46	36,29	3,94	32,35	35,92	3,51	32,41										
25.02.2022	10:45	35,99	3,53	32,46	36,29	3,94	32,35	35,92	3,51	32,41										
26.02.2022	16:00	35,99	3,53	32,46	36,29	3,93	32,36	35,92	3,52	32,40										
27.02.2022	14:00	35,99	3,53	32,46	36,29	3,92	32,37	35,92	3,52	32,40										
28.02.2022	12:30	35,99	3,54	32,45	36,29	3,91	32,38	35,92	3,51	32,41										
01.03.2022	11:00	35,99	3,54	32,45	36,29	3,91	32,38	35,92	3,50	32,42										
02.03.2022	11:00	35,99	3,54	32,45	36,29	3,90	32,39	35,92	3,50	32,42										
03.03.2022	13:00	35,99	3,55	32,44	36,29	3,90	32,39	35,92	3,49	32,43										
04.03.2022	16:00	35,99	3,55	32,44	36,29	3,90	32,39	35,92	3,49	32,43										
05.03.2022	10:45	35,99	3,55	32,44	36,29	3,90	32,39	35,92	3,48	32,44										
06.03.2022	15:00	35,99	3,55	32,44	36,29	3,90	32,39	35,92	3,48	32,44										
07.03.2022	11:45	35,99	3,55	32,44	36,29	3,90	32,39	35,92	3,48	32,44										
08.03.2022	14:00	35,99	3,55	32,44	36,29	3,90	32,39	35,92	3,48	32,44										

**3385 – Seniorenresidenz, Zum Mittelbusch in Saarmund**

		Bemassung ROK [mNHN]									Bemassung GW [mNN]											
Aussenpegel		AP01			AP02			AP03														
Absenkziel																						
Datum	h:m	ROK	TM	GW	ROK	TM	GW	ROK	TM	GW	ROK	TM	GW	ROK	TM	GW	ROK	TM	GW	Bemerkung		
09.03.2022	15:15	35,99	3,55	32,44	36,29	3,90	32,39	35,92	3,47	32,45												
10.03.2022	16:30	35,99	3,55	32,44	36,29	3,90	32,39	35,92	3,47	32,45												
11.03.2022	12:00	35,99	3,55	32,44	36,29	3,90	32,39	35,92	3,47	32,45												
12.03.2022	12:30	35,99	3,55	32,44	36,29	3,90	32,39	35,92	3,46	32,46												
13.03.2022	13:30	35,99	3,55	32,44	36,29	3,90	32,39	35,92	3,46	32,46												
14.03.2022	16:45	35,99	3,55	32,44	36,29	3,90	32,39	35,92	3,46	32,46												
15.03.2022	14:00	35,99	3,55	32,44	36,29	3,90	32,39	35,92	3,46	32,46												
16.03.2022	17:30	35,99	3,55	32,44	36,29	3,90	32,39	35,92	3,45	32,47												
17.03.2022	15:00	35,99	3,55	32,44	36,29	3,90	32,39	35,92	3,45	32,47												
18.03.2022	10:45	35,99	3,55	32,44	36,29	3,90	32,39	35,92	3,45	32,47												
19.03.2022	09:30	35,99	3,55	32,44	36,29	3,90	32,39	35,92	3,44	32,48												
20.03.2022	14:15	35,99	3,55	32,44	36,29	3,90	32,39	35,92	3,44	32,48												
21.03.2022	16:45	35,99	3,55	32,44	36,29	3,90	32,39	35,92	3,44	32,48												

**3385 – Seniorenresidenz, Zum Mittelbusch in Saarmund**

		Bemassung ROK [mNHN]									Bemassung GW [mNN]												
Aussenpegel		AP01			AP02			AP03															
Absenkziel																							
Datum	h:m	ROK	TM	GW	ROK	TM	GW	ROK	TM	GW	ROK	TM	GW	ROK	TM	GW	ROK	TM	GW	Bemerkung			
22.03.2022	15:30	35,99	3,55	32,44	36,29	3,90	32,39	35,92	3,44	32,48													
23.03.2022	15:30	35,99	3,55	32,44	36,29	3,90	32,39	35,92	3,43	32,49													
24.03.2022	14:00	35,99	3,55	32,44	36,29	3,90	32,39	35,92	3,43	32,49													
25.03.2022	13:45	35,99	3,55	32,44	36,29	3,90	32,39	35,92	3,43	32,49													
26.03.2022	15:30	35,99	3,55	32,44	36,29	3,90	32,39	35,92	3,43	32,49													
27.03.2022	15:00	35,99	3,55	32,44	36,29	3,90	32,39	35,92	3,42	32,50													
28.03.2022	15:45	35,99	3,55	32,44	36,29	3,90	32,39	35,92	3,42	32,50													
29.03.2022	14:45	35,99	3,55	32,44	36,29	3,90	32,39	35,92	3,42	32,50													
30.03.2022	10:00	35,99	3,55	32,44	36,29	3,90	32,39	35,92	3,42	32,50													
31.03.2022	07:30	35,99	3,55	32,44	36,29	3,90	32,39	35,92	3,42	32,50													
07.04.2022	12:00				36,29	3,90	32,39																
08.04.2022	11:15				36,29	3,92	32,37																

  
 Ingenieurbüro Konstan-Mittelmark
   
 10249 Berlin, Bismarckstraße 10

12. April 2022  
  
 .....

# Aussenpegel

▲ AP01    ▼ AP02    ✦ AP03

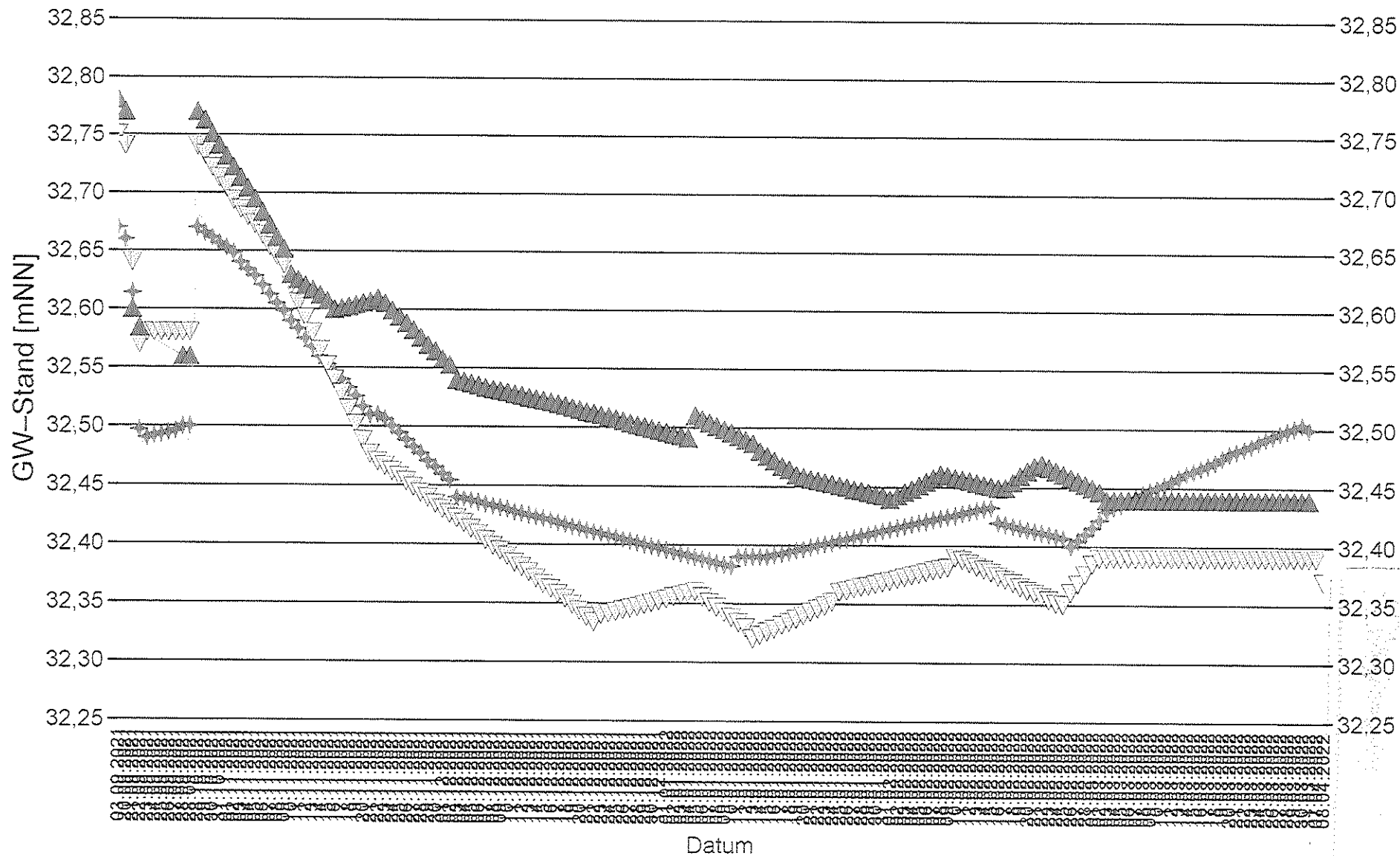

Projekt: ...  
 Blatt: ...  
 Datum: 13.11.2024  
 Stand: 13.11.2024

**WB-Notstromaggregat**

**Pollems GmbH**

**3385 – Seniorenresidenz, Zum Mittelbusch in Saarmund**

Hersteller Pollems

Kurz-Bez.: Step 100

Serien-Nr.: 13715

Datum	Uhrzeit	Zählerstand	Betriebs-Stunden	B-Std gesamt	Bemerkung
03.09.21	07:00	2.747,57		0,00	

Polstamm-/Zeilmerk  
näre Berufsstandsbehörde

13.09.2021



## 3385 – Seniorenresidenz, Zum Mittelbusch in Saarmund

## Prüfung mit Spitzglas

Datum	Uhrzeit	Sandförderung	Bemerkung
20.09.21	11:00	Nein	
21.09.21	05:30	Nein	
22.09.21	14:30	Nein	
23.09.21	08:30	Nein	
24.09.21	16:00	Nein	
25.09.21	16:00	Nein	
26.09.21	12:15	Nein	
27.09.21	13:45	Nein	
28.09.21	15:15	Nein	
29.09.21	16:00	Nein	
28.10.21	16:00	Nein	
29.10.21	11:15	Nein	
30.10.21	12:00	Nein	
31.10.21	15:15	Nein	
01.11.21	11:15	Nein	
02.11.21	17:15	Nein	
03.11.21	17:15	Nein	
04.11.21	16:30	Nein	
05.11.21	12:30	Nein	
06.11.21	12:30	Nein	
07.11.21	14:00	Nein	
08.11.21	13:00	Nein	
09.11.21	13:00	Nein	
10.11.21	10:00	Nein	
11.11.21	11:15	Nein	
12.11.21	16:45	Nein	
13.11.21	10:15	Nein	
14.11.21	15:00	Nein	
15.11.21	16:00	Nein	
16.11.21	16:15	Nein	
17.11.21	13:00	Nein	
18.11.21	14:00	Nein	
19.11.21	10:00	Nein	

## 3385 – Seniorenresidenz, Zum Mittelbusch in Saarmund

## Prüfung mit Spitzglas

Datum	Uhrzeit	Sandförderung	Bemerkung
20.11.21	14:00	Nein	
21.11.21	13:45	Nein	
22.11.21	14:30	Nein	
23.11.21	15:00	Nein	
24.11.21	12:00	Nein	
25.11.21	12:00	Nein	
26.11.21	12:00	Nein	
27.11.21	13:00	Nein	
28.11.21	15:00	Nein	
29.11.21	12:30	Nein	
30.11.21	11:45	Nein	
01.12.21	15:00	Nein	
02.12.21	15:00	Nein	
03.12.21	13:00	Nein	
04.12.21	12:00	Nein	
05.12.21	12:00	Nein	
06.12.21	11:15	Nein	
07.12.21	14:00	Nein	
08.12.21	15:15	Nein	
09.12.21	10:30	Nein	
10.12.21	16:00	Nein	
11.12.21	11:30	Nein	
11.12.21	15:15	Nein	
12.12.21	11:00	Nein	
13.12.21	12:00	Nein	
14.12.21	14:00	Nein	
15.12.21	16:00	Nein	
16.12.21	11:30	Nein	
17.12.21	11:45	Nein	
18.12.21	10:00	Nein	
19.12.21	14:00	Nein	
20.12.21	10:00	Nein	
21.12.21	14:15	Nein	

19. April 2022

## 3385 – Seniorenresidenz, Zum Mittelbusch in Saarmund

## Prüfung mit Spitzglas

Datum	Uhrzeit	Sandförderung	Bemerkung
22.12.21	12:00	Nein	
23.12.21	13:00	Nein	
24.12.21	14:00	Nein	
25.12.21	11:00	Nein	
26.12.21	12:00	Nein	
27.12.21	12:00	Nein	
28.12.21	13:00	Nein	
29.12.21	13:15	Nein	
30.12.21	13:15	Nein	
31.12.21	11:00	Nein	
01.01.22	13:00	Nein	
02.01.22	12:15	Nein	
03.01.22	09:00	Nein	
04.01.22	15:15	Nein	
05.01.22	11:00	Nein	
06.01.22	12:30	Nein	
07.01.22	14:45	Nein	
08.01.22	12:30	Nein	
09.01.22	14:00	Nein	
10.01.22	10:00	Nein	
11.01.22	14:45	Nein	
12.01.22	11:00	Nein	
13.01.22	13:15	Nein	
14.01.22	16:45	Nein	
15.01.22	15:00	Nein	
16.01.22	14:00	Nein	
17.01.22	16:30	Nein	
18.01.22	13:00	Nein	
19.01.22	12:15	Nein	
20.01.22	10:00	Nein	
21.01.22	15:15	Nein	
22.01.22	17:00	Nein	
23.01.22	15:45	Nein	

13. April 2022

Handwritten signature

## 3385 – Seniorenresidenz, Zum Mittelbusch in Saarmund

## Prüfung mit Spitzglas

Datum	Uhrzeit	Sandförderung	Bemerkung
24.01.22	10:45	Nein	
25.01.22	16:00	Nein	
26.01.22	10:00	Nein	
27.01.22	16:00	Nein	
28.01.22	14:45	Nein	
29.01.22	12:00	Nein	
30.01.22	14:15	Nein	
31.01.22	12:30	Nein	
01.02.22	12:00	Nein	
02.02.22	12:30	Nein	
03.02.22	15:30	Nein	
04.02.22	13:00	Nein	
05.02.22	10:00	Nein	
06.02.22	13:00	Nein	
07.02.22	15:15	Nein	
08.02.22	14:00	Nein	
09.02.22	11:00	Nein	
10.02.22	17:00	Nein	
11.02.22	14:00	Nein	
12.02.22	11:00	Nein	
13.02.22	15:00	Nein	
14.02.22	15:00	Nein	
15.02.22	13:15	Nein	
16.02.22	14:15	Nein	
17.02.22	13:30	Nein	
18.02.22	11:30	Nein	
19.02.22	11:15	Nein	
20.02.22	16:45	Nein	
21.02.22	15:00	Nein	
22.02.22	14:15	Nein	
23.02.22	14:00	Nein	
24.02.22	11:30	Nein	
25.02.22	10:45	Nein	

## 3385 – Seniorenresidenz, Zum Mittelbusch in Saarmund

## Prüfung mit Spitzglas

Datum	Uhrzeit	Sandförderung	Bemerkung
26.02.22	16:00	Nein	
27.02.22	14:00	Nein	
28.02.22	12:30	Nein	
01.03.22	11:00	Nein	
02.03.22	11:00	Nein	
03.03.22	13:00	Nein	
04.03.22	16:00	Nein	
05.03.22	10:45	Nein	
06.03.22	15:00	Nein	
07.03.22	11:45	Nein	
08.03.22	14:00	Nein	
09.03.22	15:15	Nein	
10.03.22	16:30	Nein	
11.03.22	12:00	Nein	
12.03.22	12:30	Nein	
13.03.22	13:30	Nein	
14.03.22	16:45	Nein	
15.03.22	14:00	Nein	
16.03.22	17:30	Nein	
17.03.22	15:00	Nein	
18.03.22	10:45	Nein	
19.03.22	16:45	Nein	
20.03.22	14:15	Nein	
21.03.22	16:45	Nein	
22.03.22	15:30	Nein	
23.03.22	15:30	Nein	
24.03.22	14:00	Nein	
25.03.22	13:45	Nein	
26.03.22	15:30	Nein	
27.03.22	15:00	Nein	
28.03.22	15:45	Nein	
29.03.22	14:45	Nein	
30.03.22	10:00	Nein	

19. April 2022

**WB-Sandförderung**

**Pollems GmbH**

**3385 – Seniorenresidenz, Zum Mittelbusch in Saarmund**

**Prüfung mit Spitzglas**

Datum	Uhrzeit	Sandförderung	Bemerkung
31.03.22	17:30	Nein	

Landkreis Politz am ...  
Untere Bauaufsichtsbehörde

14. April 2022

Beelitzer Str.

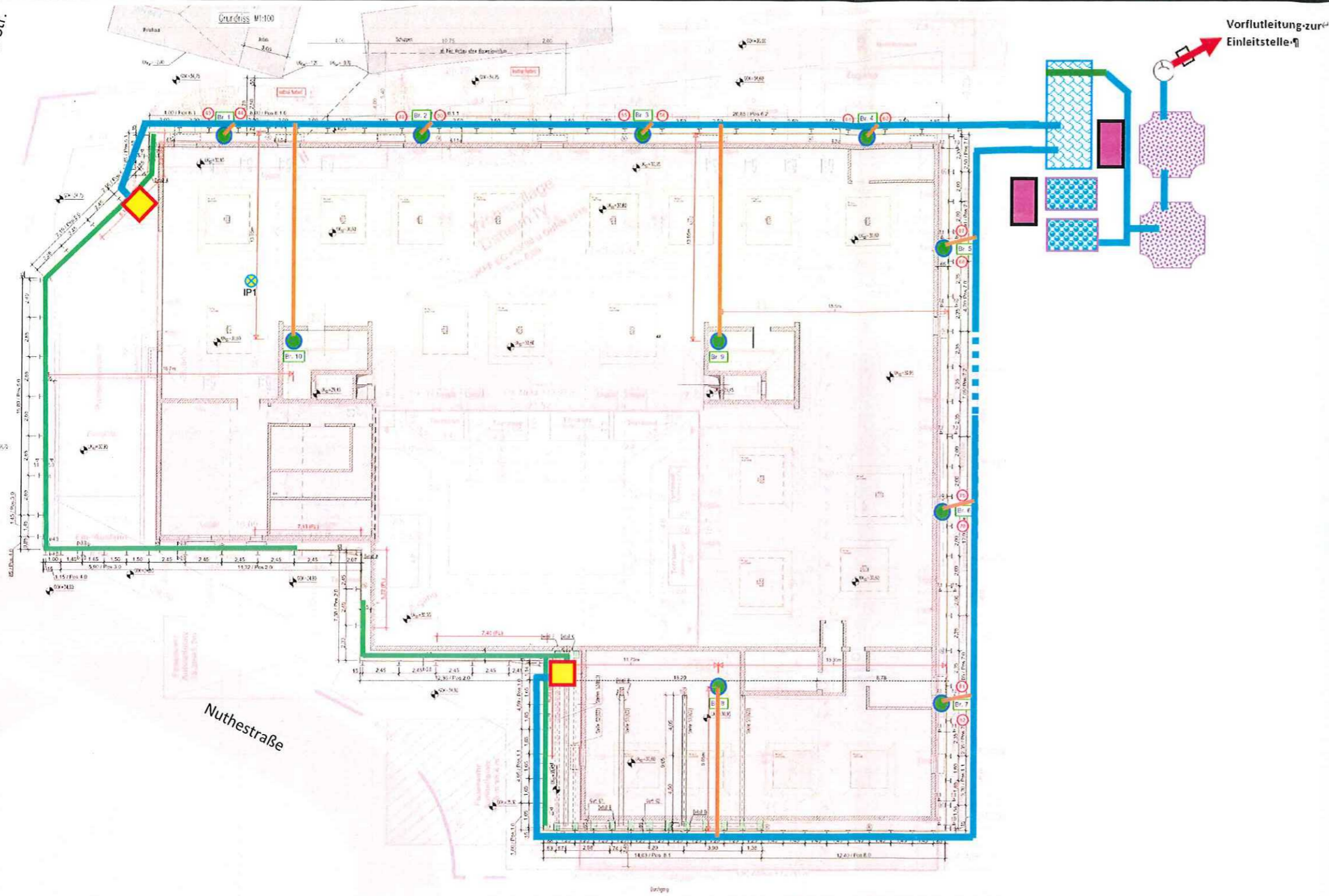

Vorflutleitung-zur  
Einleitstelle-1

Landkreis Potsdam-Mittelmark  
Untere Bauaufsichtsbehörde

19. April 2022

**Legende:**

-  Schwerkraftbrunnen mit Brunnentopf DN400
-  Vakuumanlage gemäß HA
-  Vakuumanlage gemäß NA
-  Saugleitung mit Vakuumlanzen gemäß HA
-  Saugleitung mit Vakuumlanzen gemäß NA
-  Druckrohrleitung/Sammelleitung SK150
-  Vorflutleitung DN300
-  Notstromaggregat
-  Anschlussseite/Drainageaustritt
-  Rückspülbecken
-  Wasserzähler
-  Absetzbecken/ Druckerhöhung
-  Enteisungsanlage

Bauseitiger Feststromanschluss 200A im unmittelbaren Bereich des Notstromaggregates (BE-Fläche der Wasserhaltung)

**Kenndaten zum Feststromanschluss:**  
Sicherungslasttrenner; NH00 bis NH02; 400V; 50Hz

# POLLEMS GmbH

Bauherr	Datum
Daheim in Saarmund Wohnungsbau GmbH Hegauer Weg 25 in 14163 Berlin	07.04.2022
Bauvorhaben	Gezeichnet
3385 Seniorenresidenz in Saarmund	Br
Planbezeichnung	Geprüft
Wasserhaltung mit Drainagen v.2	-
Zeichnungsnummer	Maßstab
05	-

## Entwurf Ablauf Herstellung Rampe

### **BV: Seniorenresidenz, Zum Mittelbusch in Saarmund**

- Herstellung Fundamente Ebene – 4,50 m im Kreisbogen innen + aussen inkl. Aushub, Sauberkeitsschicht, Bewehrung und Beton KW – 13/ KW – 14
- Herstellung Rampenwand Ebene – 4,00 bis + 0,60, Achse 4 – 2, außen, im Kreisbogen in jeweils 2 horizontalen und 2 vertikalen Abschnitten inkl. Schalung, Bewehrung, WU-Dichtung und Beton, KW – 14 bis KW – 16
- wie vor, jedoch innenliegende Rampenwand, KW – 16 bis KW – 18
- Herstellung Fundamente mittlere Ebene – 2,85 m innen + außen inkl. erforderlicher Erdarbeiten, Sauberkeitsschicht, Schalung, Bewehrung und Beton, KW – 17/ KW – 18
- Herstellung Rampenwände – 2,35 m bis 0,60 m innen + außen inkl. Schalung, Bewehrung und Beton, KW – 18
- Herstellung Fundamente oberste Ebene – 2,15 m innen + außen inkl. erforderlicher Erdarbeiten, Sauberkeitsschicht, Schalung, Bewehrung und Beton, KW – 18/ KW – 19
- Herstellung Rampenwände – 2,15 m bis + 0,60 m innen + außen inkl. Schalung, Bewehrung und Beton, KW – 19
- Erdarbeiten mit Verfüllung als Unterbau für Rampenplatte, KW – 20
- Herstellung Rampenplatte inkl. Sauberkeitsschicht, Einbau der Rampenheizung und Beton, KW – 20
- Schalung, Bewehrung und Beton der Decke über der Rampenplatte (als Auftriebssicherung erforderlich), KW – 21/ KW – 22
- Verfüllung der Arbeitsräume mit ziehen der Verbauträger, KW – 23/ KW – 24
- Abschaltung der Wasserhaltung, KW - 24