

**EUGAL** 2 x DN 1400  
 Verfahrnsunterlagen zum Raumordnungsverfahren  
 Unterlage D - NATURA 2000-Vorstudie/ Verträglichkeitsstudie 1. Stufe  
 Bestand Vogelschutzgebiete

|        |            |             |                       |                  |
|--------|------------|-------------|-----------------------|------------------|
| Datum  | Name       | Brandenburg | Maßstab 1: 25.000     | Plananlage DII.7 |
| Bearb. | 02.12.2016 | Ernst       | Ausgabeformat: DIN A3 | Blatt 01         |
| Gepr.  | 06.12.2016 | Speich      |                       |                  |
| Freig. | 08.12.2016 | Höhlschen   |                       |                  |
| Stand  | 28.11.2016 |             |                       |                  |

0 200 400 600 m

Ing.- und Planungsbüro  
**LANGE GbR**  
 Carl-Peschken-Str. 12  
 47441 Moers  
 Tel.: +49 2841 7905 - 0  
 Fax: +49 2841 7905 - 55  
 Email: info@langegbr.de  
 www.langegbr.de

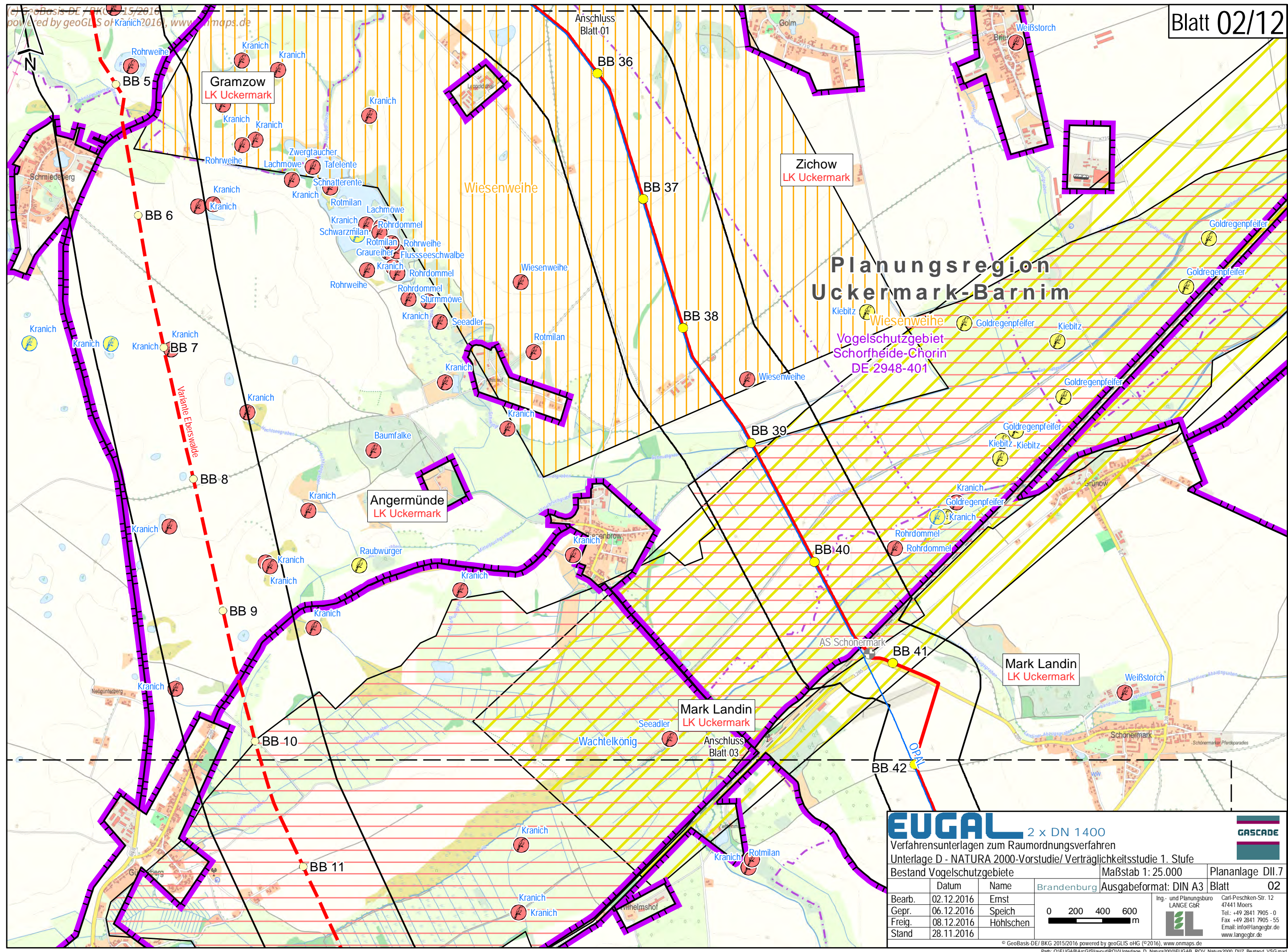

**EUGAL** 2 x DN 1400  
 Verfahrensunterlagen zum Raumordnungsverfahren  
 Unterlage D - NATURA 2000-Vorstudie/ Verträglichkeitsstudie 1. Stufe  
 Bestand Vogelschutzgebiete

|        |            |           |       |             |                       |                  |
|--------|------------|-----------|-------|-------------|-----------------------|------------------|
| Datum  | 02.12.2016 | Name      | Ernst | Brandenburg | Maßstab 1: 25.000     | Plananlage DII.7 |
| Gepf.  | 06.12.2016 | Speich    |       |             | Ausgabeformat: DIN A3 | Blatt 02         |
| Freig. | 08.12.2016 | Höhlschen |       |             |                       |                  |
| Stand  | 28.11.2016 |           |       |             |                       |                  |

0 200 400 600 m

Ing.- und Planungsbüro  
**LANGE GbR**  
 Carl-Peschken-Str. 12  
 47441 Moers  
 Tel.: +49 2841 7905 - 0  
 Fax +49 2841 7905 - 55  
 Email: info@langebr.de  
 www.langebr.de

© GeoBasis-DE/ BKG 2015/2016 powered by geoGLIS oHG (©2016), www.onmaps.de  
 Path: O:\EUGAL\ArcGIS\Layout\ROV\Unterlage\_D\_Natura2000\EUGAB\_ROV\_Natura2000\_DII7\_Bestand\_VSG.mxd

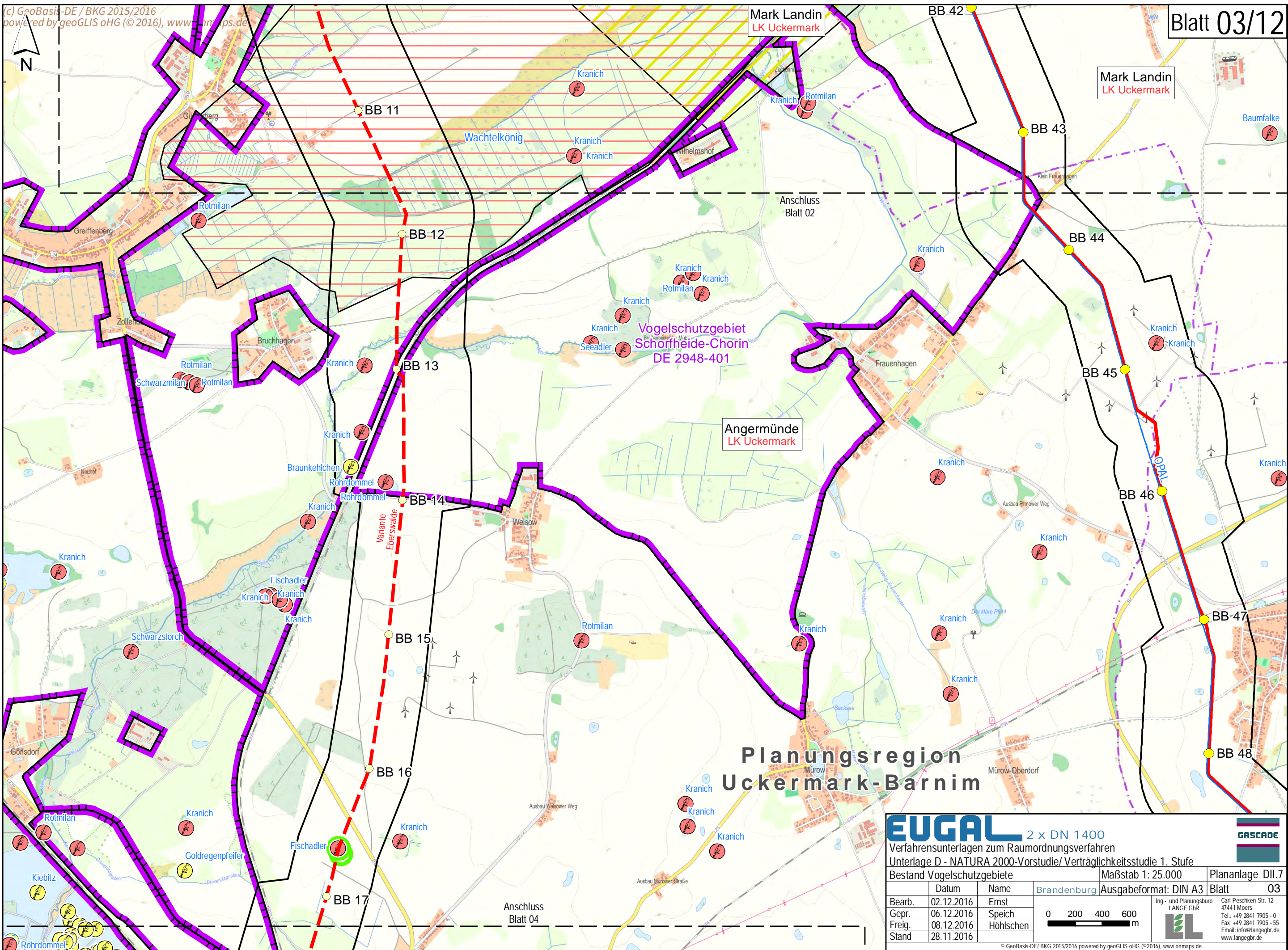

### Planungsregion Uckermark-Barnim

**EUGAL** 2 x DN 1400  
Verfahrensunterlagen zum Raumordnungsverfahren  
Unterlage D - NATURA 2000-Vorstudie/ Verträglichkeitsstudie 1. Stufe

|                            |                   |                  |
|----------------------------|-------------------|------------------|
| Bestand Vogelschutzgebiete | Maßstab 1: 25.000 | Plananlage DII.7 |
| Datum                      | Name              | Brandenburg      |
| Bearb.                     | 02.12.2016        | Ernst            |
| Gepr.                      | 06.12.2016        | Speich           |
| Freig.                     | 08.12.2016        | Höhlschen        |
| Stand                      | 28.11.2016        |                  |

Ausgabeformat: DIN A3 Blatt 03

0 200 400 600 m

Ing.- und Planungsbüro  
LANGE GbR  
Carl-Peschken-Str. 12  
47441 Moers  
Tel.: +49 2841 7905 - 0  
Fax: +49 2841 7905 - 55  
Email: info@langegr.de  
www.langegr.de

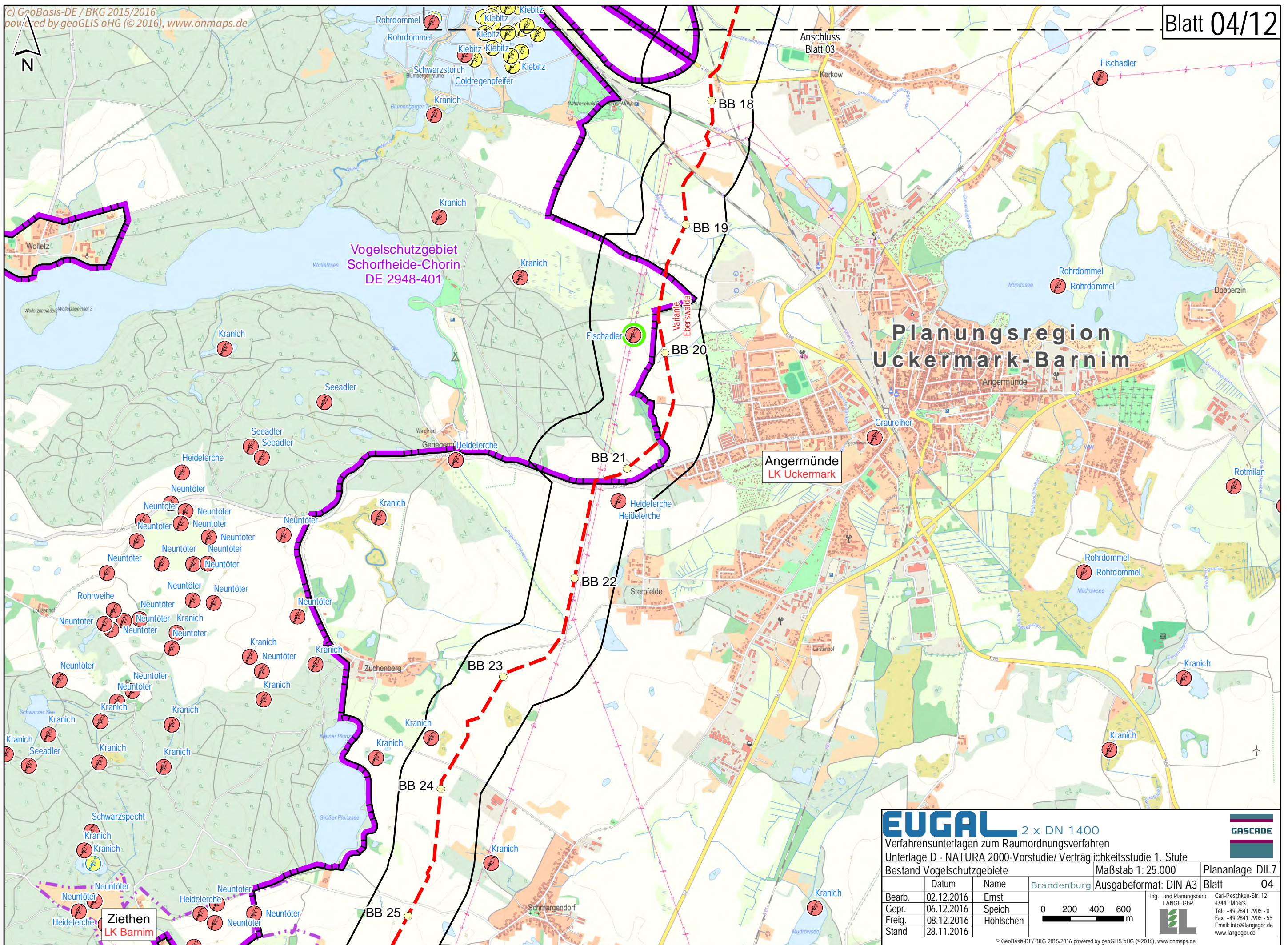

# Planungsregion Uckermark-Barnim

Angermünde  
LK Uckermark

Ziethen  
LK Barnim

**EUGAL** 2 x DN 1400  
 Verfahrnsunterlagen zum Raumordnungsverfahren  
 Unterlage D - NATURA 2000-Vorstudie/ Verträglichkeitsstudie 1. Stufe

|                            |            |             |                       |   |
|----------------------------|------------|-------------|-----------------------|---|
| Bestand Vogelschutzgebiete |            |             | Maßstab 1: 25.000     | Plananlage DII.7  |
| Datum                      | Name       | Brandenburg | Ausgabeformat: DIN A3 | Blatt 04  |
| Bearb.                     | 02.12.2016 | Ernst       |                       | Ing.- und Planungsbüro<br>LANGE GbR<br>Carl-Peschken-Str. 12<br>47441 Moers<br>Tel.: +49 2841 7905 - 0<br>Fax: +49 2841 7905 - 55<br>Email: info@langegbr.de<br>www.langegbr.de |
| Gepr.                      | 06.12.2016 | Speich      |                       |   |
| Freig.                     | 08.12.2016 | Höhlschen   |                       |   |
| Stand                      | 28.11.2016 |             |                       |   |

© GeoBasis-DE/ BKG 2015/2016 powered by geoGLIS oHG (©2016), www.onmaps.de  
 Path: O:\EUGAL\ArcGIS\Layout\ROV\Unterlage\_D\_Natura2000\EUGAB\_ROV\_Natura2000\_DII7\_Bestand\_VSG.mxd



# Planungsregion Uckermark-Barnim

# Planungsregion Oderland-Spree

Vogelschutzgebiet Schorfheide-Chorin DE 2948-401

Vogelschutzgebiet Mittlere Oderniederung DE 3453-422

Chorin LK Barnim

Parsteinsee LK Barnim

Oderberg LK Barnim

Bad Freienwalde (Oder) LK Märkisch-Oderland

Bad Freienwalde (Oder) LK Märkisch-Oderland

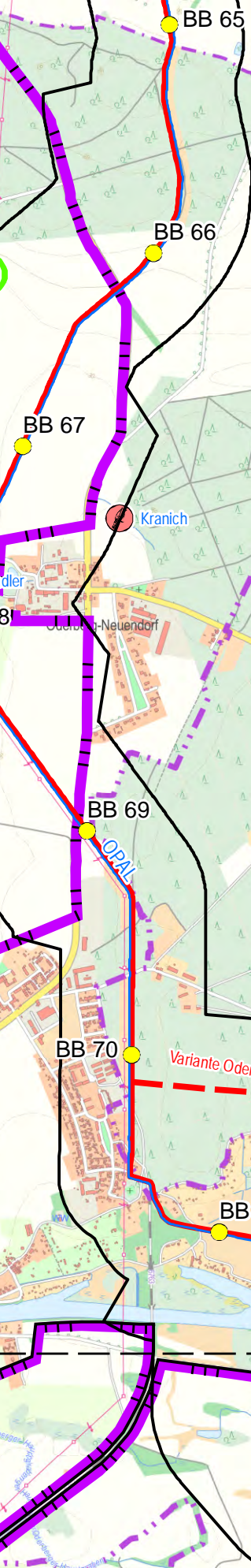

**EUGAL** 2 x DN 1400  
 Verfahrnsunterlagen zum Raumordnungsverfahren  
 Unterlage D - NATURA 2000-Vorstudie/ Verträglichkeitsstudie 1. Stufe  
 Bestand Vogelschutzgebiete

|                       |            |                  |
|-----------------------|------------|------------------|
| Maßstab 1: 25.000     |            | Plananlage DII.7 |
| Ausgabeformat: DIN A3 |            | Blatt 05         |
| Bearb.                | 02.12.2016 | Ernst            |
| Gepr.                 | 06.12.2016 | Speich           |
| Freig.                | 08.12.2016 | Höhlschen        |
| Stand                 | 28.11.2016 |                  |

Brandenburg

Ing.- und Planungsbüro LANGE GbR  
 Carl-Peschken-Str. 12  
 47441 Moers  
 Tel.: +49 2841 7905 - 0  
 Fax: +49 2841 7905 - 55  
 Email: info@langebr.de  
 www.langebr.de

0 200 400 600 m

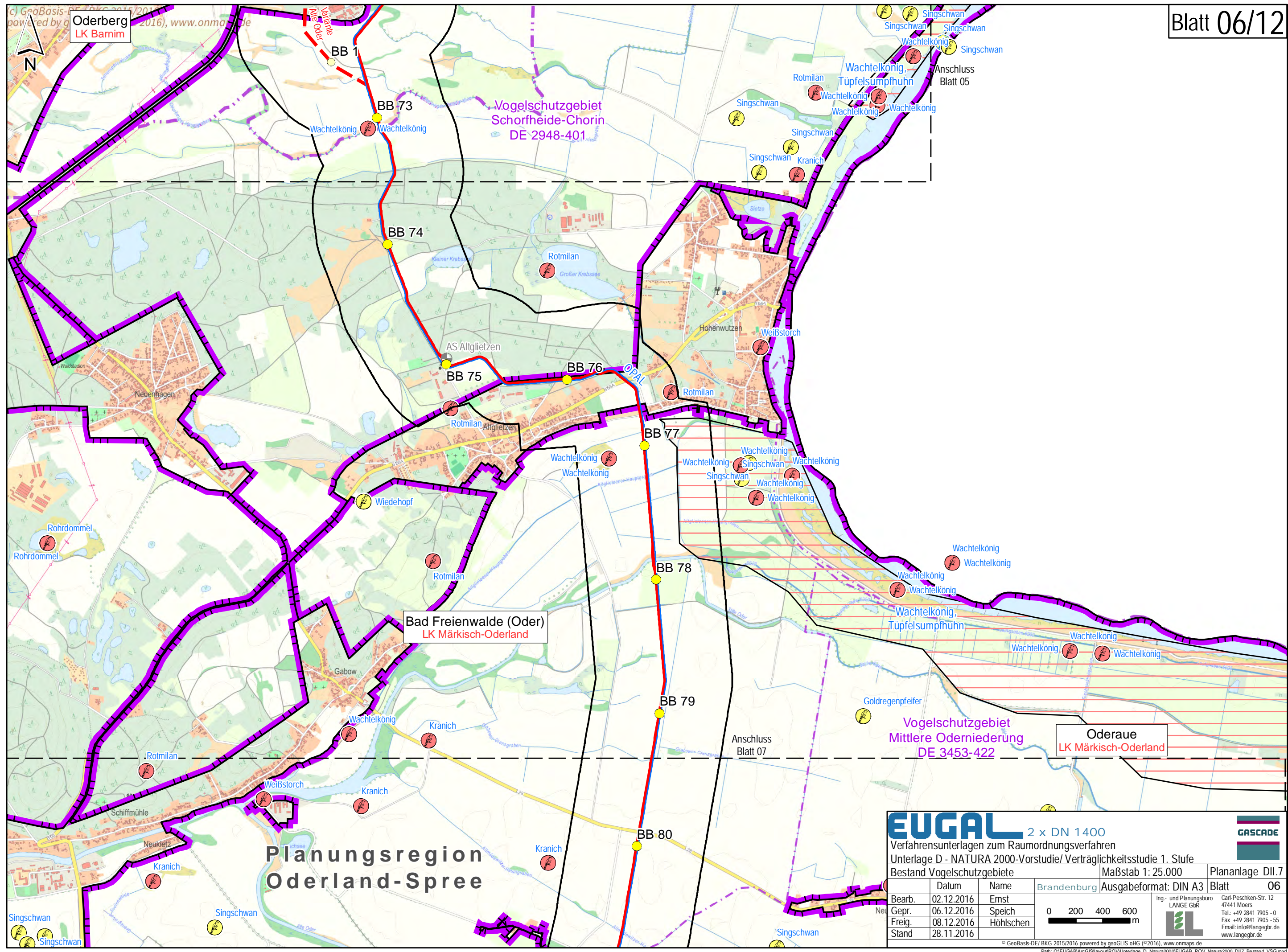

**EUGAL** 2 x DN 1400  
 Verfahrnsunterlagen zum Raumordnungsverfahren  
 Unterlage D - NATURA 2000-Vorstudie/ Verträglichkeitsstudie 1. Stufe

|                            |            |           |                       |                  |
|----------------------------|------------|-----------|-----------------------|------------------|
| Bestand Vogelschutzgebiete |            |           | Maßstab 1: 25.000     | Plananlage DII.7 |
| Bearb.                     | 02.12.2016 | Ernst     | Ausgabeformat: DIN A3 | Blatt 06         |
| Gepr.                      | 06.12.2016 | Speich    |                       |                  |
| Freig.                     | 08.12.2016 | Höhlschen |                       |                  |
| Stand                      | 28.11.2016 |           |                       |                  |

0 200 400 600 m

Ing.- und Planungsbüro  
**LANGE GbR**  
 Carl-Peschken-Str. 12  
 47441 Moers  
 Tel.: +49 2841 7905 - 0  
 Fax: +49 2841 7905 - 55  
 Email: info@langebr.de  
 www.langebr.de

© GeoBasis-DE/ BKG 2015/2016 powered by geoGLIS oHG (©2016), www.onmaps.de  
 Path: O:\EUGAL\ArcGIS\Layout\ROV\Unterlage\_D\_Natura2000\EUGAB\_ROV\_Natura2000\_DII7\_Bestand\_VSG.mxd

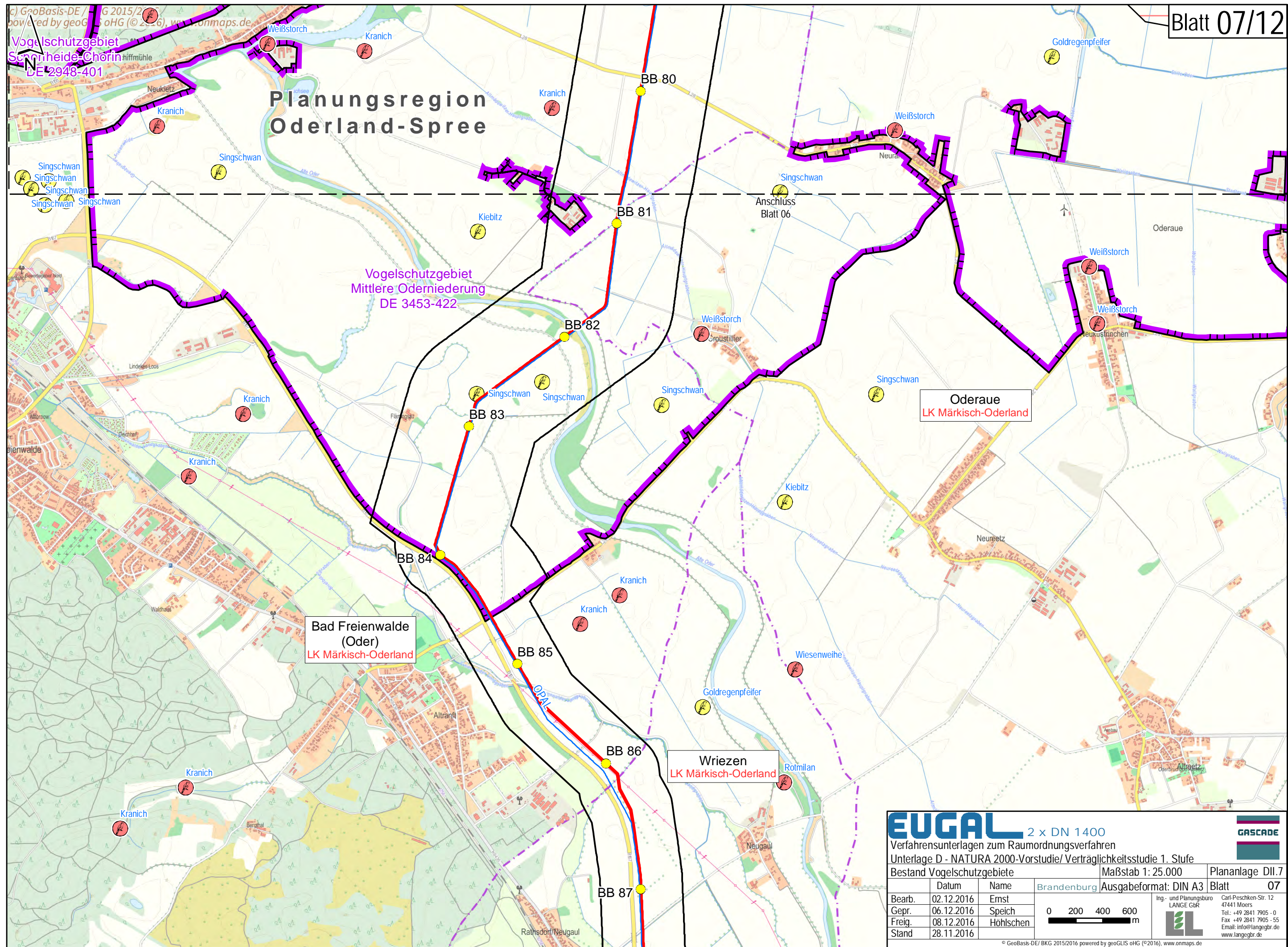

**Planungsregion  
Oderland-Spree**

Vogelschutzgebiet  
Mittlere Oderniederung  
DE 3453-422

Bad Freienwalde  
(Oder)  
LK Märkisch-Oderland

Wriezen  
LK Märkisch-Oderland

Oderaue  
LK Märkisch-Oderland

**EUGAL** 2 x DN 1400  
Verfahrensunterlagen zum Raumordnungsverfahren  
Unterlage D - NATURA 2000-Vorstudie/ Verträglichkeitsstudie 1. Stufe

|                            |            |           |                   |                  |
|----------------------------|------------|-----------|-------------------|------------------|
| Bestand Vogelschutzgebiete |            |           | Maßstab 1: 25.000 | Plananlage DII.7 |
| Bearb.                     | 02.12.2016 | Ernst     |                   | Blatt 07         |
| Gepr.                      | 06.12.2016 | Speich    |                   |                  |
| Freig.                     | 08.12.2016 | Höhlschen |                   |                  |
| Stand                      | 28.11.2016 |           |                   |                  |

Ing.- und Planungsbüro  
**LANGE GBR**  
Carl-Peschken-Str. 12  
47441 Moers  
Tel.: +49 2841 7905 - 0  
Fax: +49 2841 7905 - 55  
Email: info@langebr.de  
www.langebr.de

© GeoBasis-DE/ BKG 2015/2016 powered by geoGLIS oHG (©2016), www.onmaps.de  
Path: O:\EUGAL\ArcGIS\jayout\ROV\Unterlage\_D\_Natura2000\EUGAB\_ROV\_Natura2000\_DII7\_Bestand\_VSG.mxd

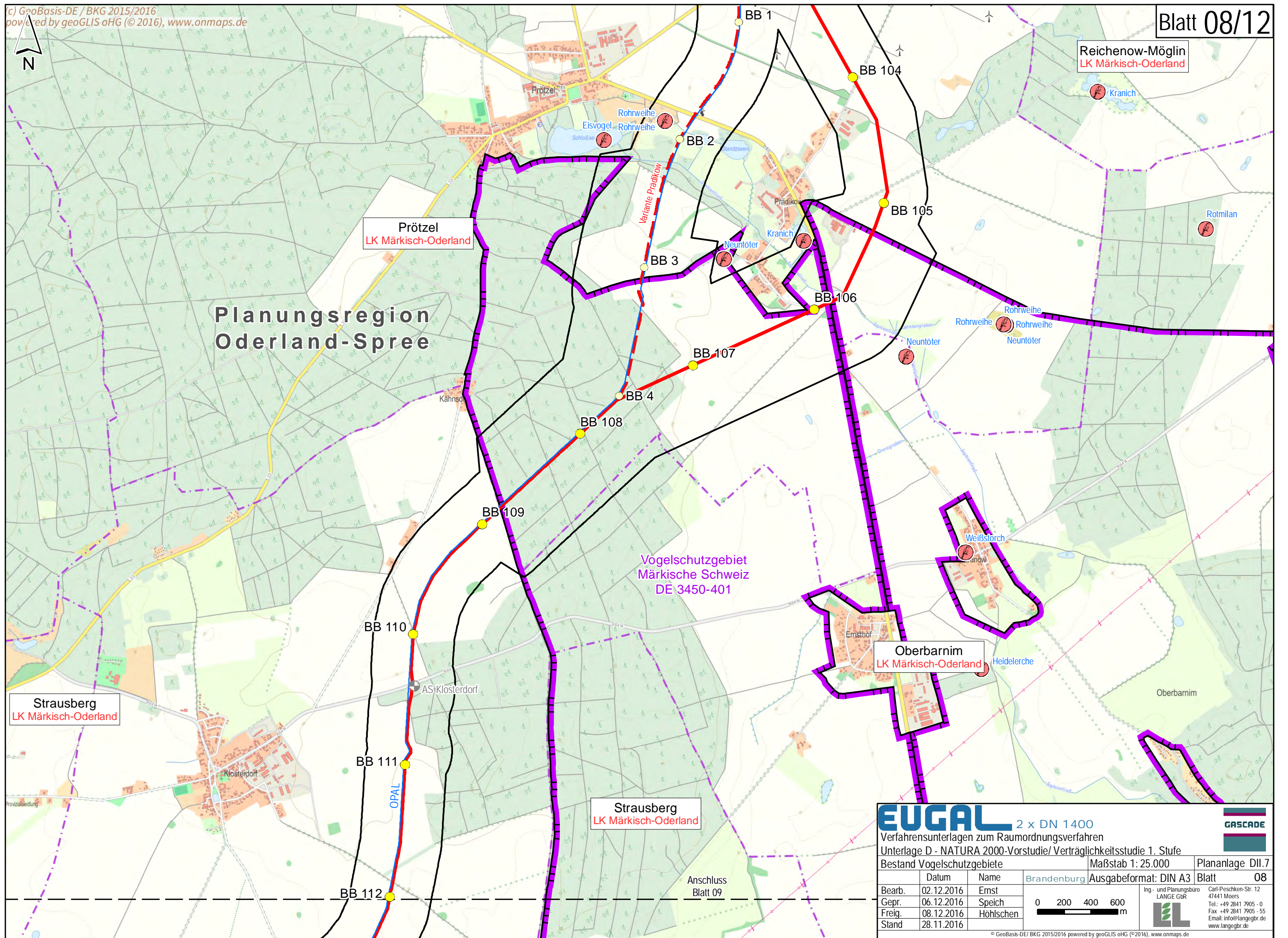

**EUGAL** 2 x DN 1400  
 Verfahrnsunterlagen zum Raumordnungsverfahren  
 Unterlage D - NATURA 2000-Vorstudie/ Verträglichkeitsstudie 1. Stufe

|                            |            |                   |                       |
|----------------------------|------------|-------------------|-----------------------|
| Bestand Vogelschutzgebiete |            | Maßstab 1: 25.000 | Plananlage DII.7      |
| Datum                      | Name       | Brandenburg       | Ausgabeformat: DIN A3 |
| Bearb.                     | 02.12.2016 | Ernst             | Blatt 08              |
| Gepr.                      | 06.12.2016 | Speich            |                       |
| Freig.                     | 08.12.2016 | Höhlschen         |                       |
| Stand                      | 28.11.2016 |                   |                       |

0 200 400 600 m

Ing.- und Planungsbüro  
 LANGE GbR  
 Carl-Peschken-Str. 12  
 47441 Moers  
 Tel.: +49 2841 7905 - 0  
 Fax: +49 2841 7905 - 55  
 Email: info@langebr.de  
 www.langebr.de



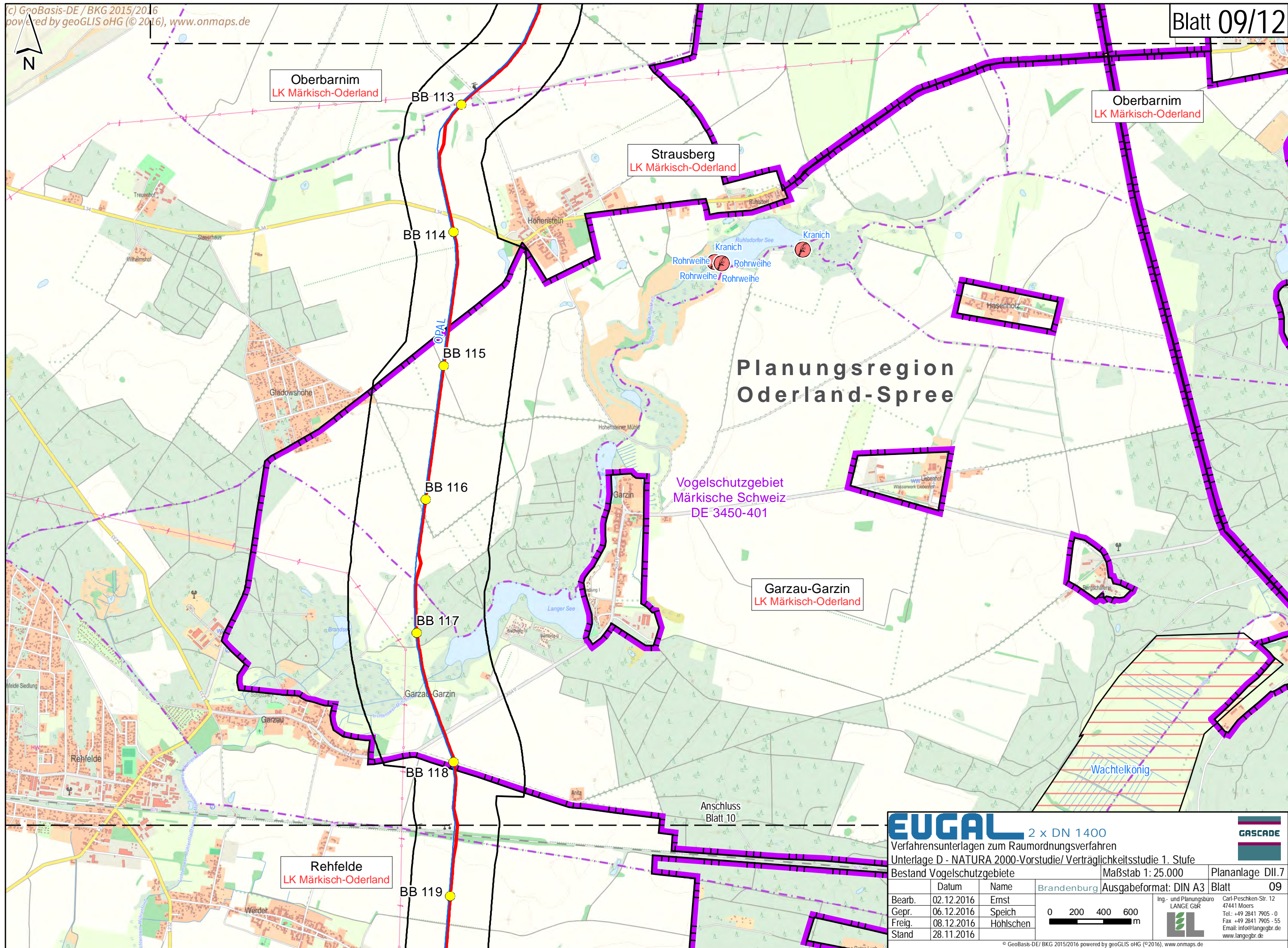

**EUGAL** 2 x DN 1400  
 Verfahrnsunterlagen zum Raumordnungsverfahren  
 Unterlage D - NATURA 2000-Vorstudie/ Verträglichkeitsstudie 1. Stufe

Bestand Vogelschutzgebiete: Brandenburg  
 Maßstab 1: 25.000  
 Ausgabeformat: DIN A3  
 Plananlage DII.7  
 Blatt 09

| Datum             | Name      | Brandenburg |
|-------------------|-----------|-------------|
| Bearb. 02.12.2016 | Ernst     |             |
| Gepr. 06.12.2016  | Speich    |             |
| Freig. 08.12.2016 | Höhlschen |             |
| Stand 28.11.2016  |           |             |

Ing.- und Planungsbüro  
**LANGE GbR**  
 Carl-Peschken-Str. 12  
 47441 Moers  
 Tel.: +49 2841 7905 - 0  
 Fax: +49 2841 7905 - 55  
 Email: info@langebr.de  
 www.langebr.de

0 200 400 600 m

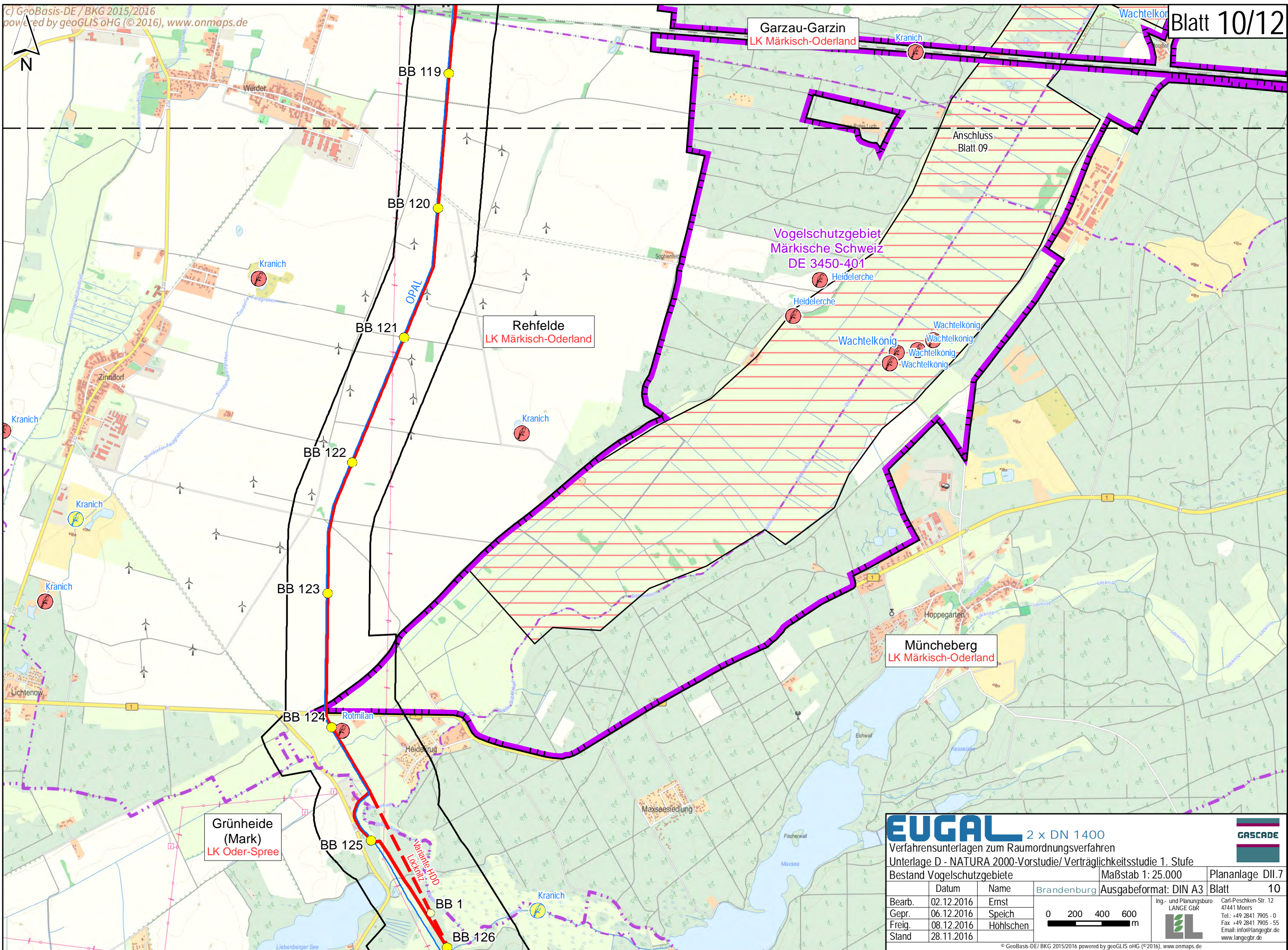

**EUGAL** 2 x DN 1400  
 Verfahrenunterlagen zum Raumordnungsverfahren  
 Unterlage D - NATURA 2000-Vorstudie/ Verträglichkeitsstudie 1. Stufe

|                            |                   |                       |
|----------------------------|-------------------|-----------------------|
| Bestand Vogelschutzgebiete | Maßstab 1: 25.000 | Plananlage DII.7      |
| Datum                      | Name              | Brandenburg           |
| Bearb. 02.12.2016          | Ernst             | Ausgabeformat: DIN A3 |
| Gepr. 06.12.2016           | Speich            | Blatt 10              |
| Freig. 08.12.2016          | Höhlschen         |                       |
| Stand 28.11.2016           |                   |                       |

0 200 400 600 m

Ing.- und Planungsbüro  
**LANGE GbR**  
 Carl-Peschken-Str. 12  
 47441 Moers  
 Tel.: +49 2841 7905 - 0  
 Fax: +49 2841 7905 - 55  
 Email: info@langegbr.de  
 www.langegbr.de

© GeoBasis-DE/ BKG 2015/2016 powered by geoGLIS oHG (© 2016), www.onmaps.de  
 Path: O:\EUGAL\ArcGIS\Layout\ROV\Unterlage\_D\_Natura2000\EUGAB\_ROV\_Natura2000\_DII7\_Bestand\_VSG.mxd

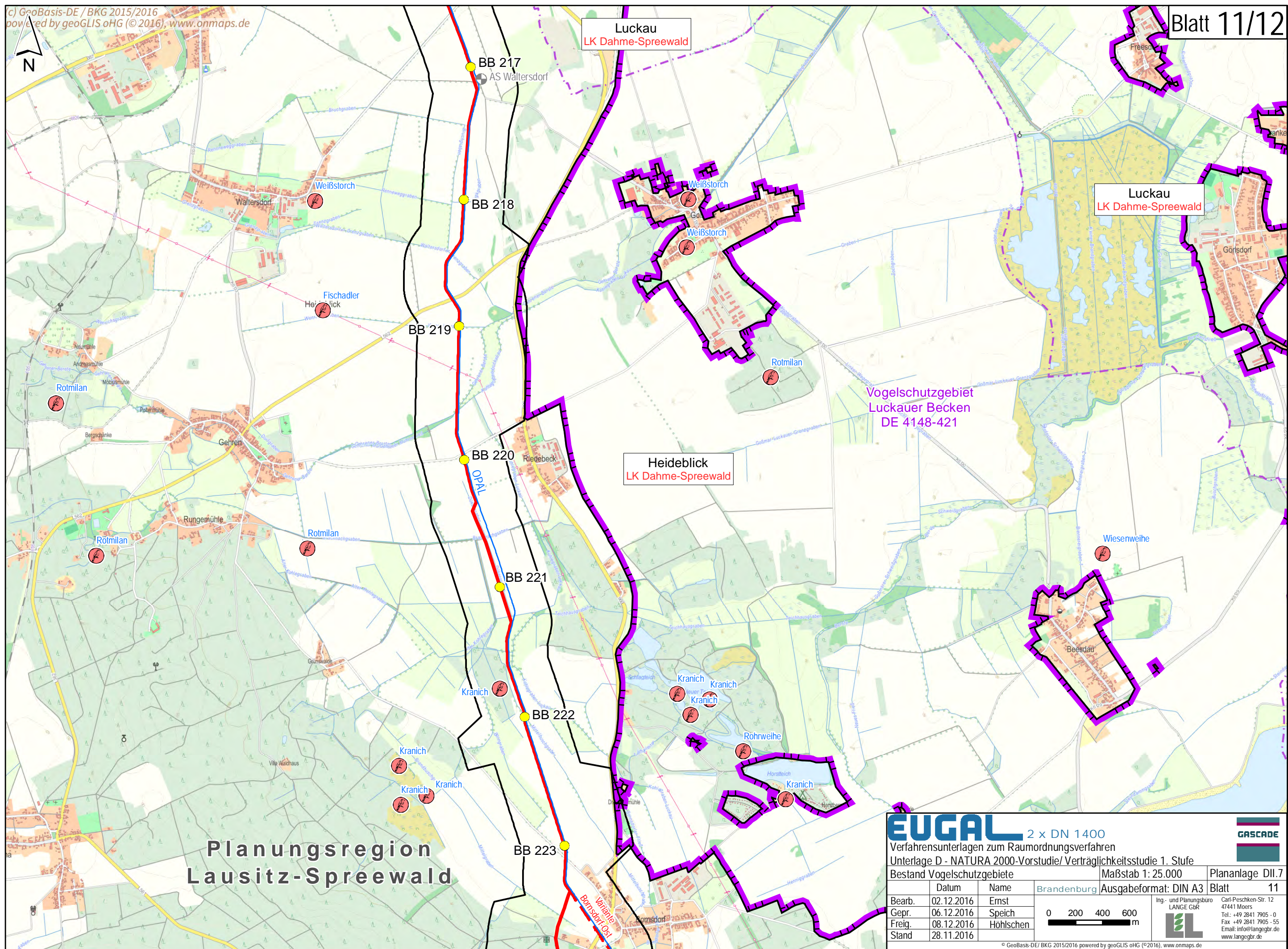

**Planungsregion  
 Lausitz-Spreewald**

Luckau  
 LK Dahme-Spreewald

Luckau  
 LK Dahme-Spreewald

Heideblick  
 LK Dahme-Spreewald

Vogelschutzgebiet  
 Luckauer Becken  
 DE 4148-421

**EUGAL** 2 x DN 1400  
 Verfahrnsunterlagen zum Raumordnungsverfahren  
 Unterlage D - NATURA 2000-Vorstudie/ Verträglichkeitsstudie 1. Stufe

|                            |            |                   |  |
|----------------------------|------------|-------------------|--|
| Bestand Vogelschutzgebiete |            | Maßstab 1: 25.000 | Plananlage DII.7   |
| Datum                      | Name       | Brandenburg       | Ausgabeformat: DIN A3 Blatt 11   |
| Bearb.                     | 02.12.2016 | Ernst             | Ing.- und Planungsbüro<br><b>LANGE GbR</b><br>Carl-Peschken-Str. 12<br>47441 Moers<br>Tel.: +49 2841 7905 - 0<br>Fax: +49 2841 7905 - 55<br>Email: info@langebr.de<br>www.langebr.de |
| Gepr.                      | 06.12.2016 | Speich            |  |
| Freig.                     | 08.12.2016 | Höhlschen         |  |
| Stand                      | 28.11.2016 |                   |  |

0 200 400 600 m

# Planungsregion Lausitz-Spreewald

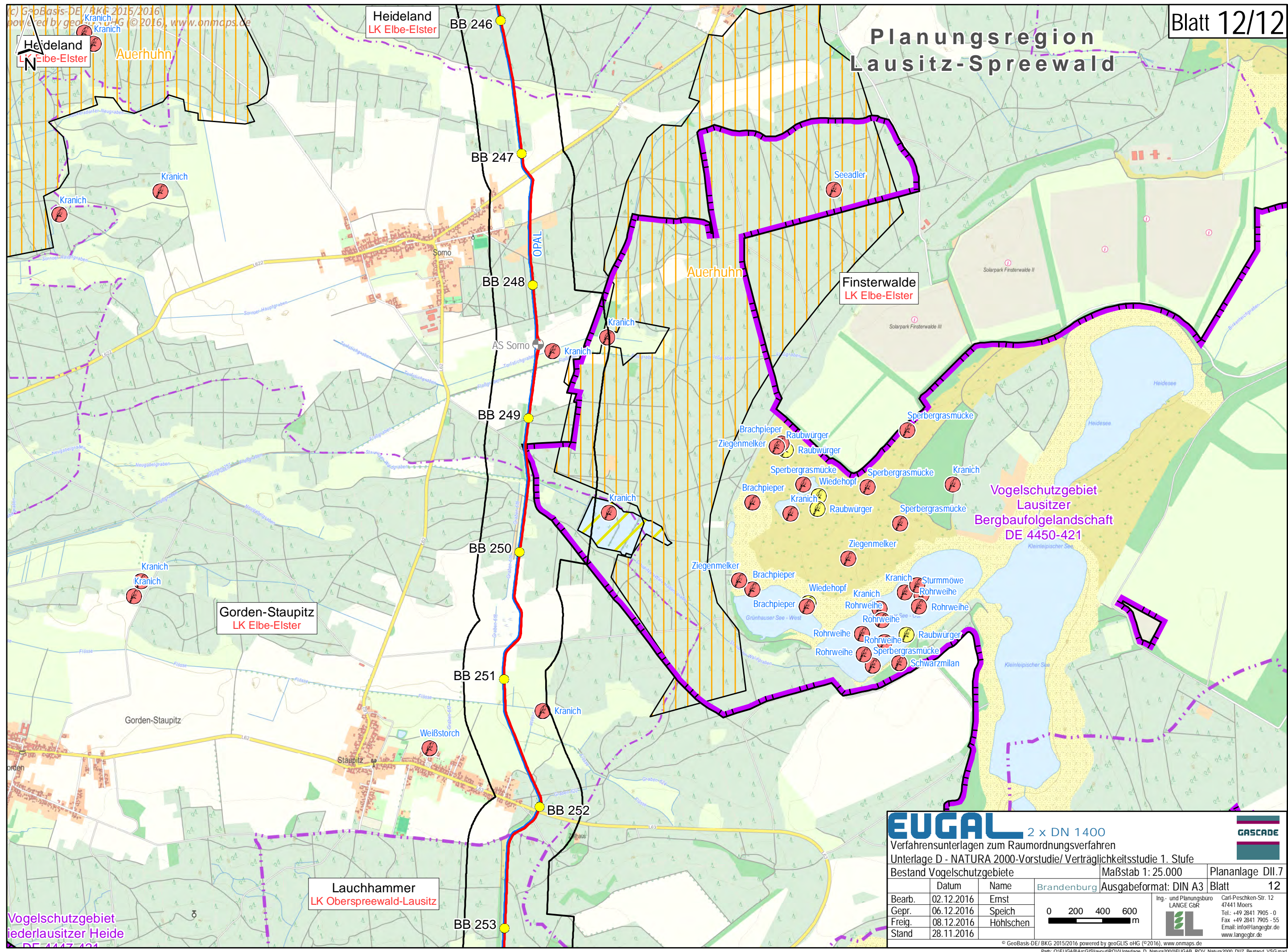

**EUGAL** 2 x DN 1400  
 Verfahrnsunterlagen zum Raumordnungsverfahren  
 Unterlage D - NATURA 2000-Vorstudie/ Verträglichkeitsstudie 1. Stufe

Bestand Vogelschutzgebiete: Brandenburg  
 Maßstab 1: 25.000  
 Plananlage DII.7  
 Ausgabeformat: DIN A3  
 Blatt 12

| Datum             | Name      | Brandenburg |
|-------------------|-----------|-------------|
| Bearb. 02.12.2016 | Ernst     |             |
| Gepr. 06.12.2016  | Speich    |             |
| Freig. 08.12.2016 | Höhlschen |             |
| Stand 28.11.2016  |           |             |

0 200 400 600 m

Ing.- und Planungsbüro  
**LANGE GbR**  
 Carl-Peschken-Str. 12  
 47441 Moers  
 Tel.: +49 2841 7905 - 0  
 Fax: +49 2841 7905 - 55  
 Email: info@langebr.de  
 www.langebr.de

© GeoBasis-DE/ BKG 2015/2016 powered by geoGLIS oHG (©2016), www.onmaps.de  
 Path: O:\EUGAL\ArcGIS\Layout\ROV\Unterlage\_D\_Natura2000\EUGAB\_ROV\_Natura2000\_DII7\_Bestand\_VSG.mxd

Vogelschutzgebiet  
iederlausitzer Heide  
DE 4447-421