

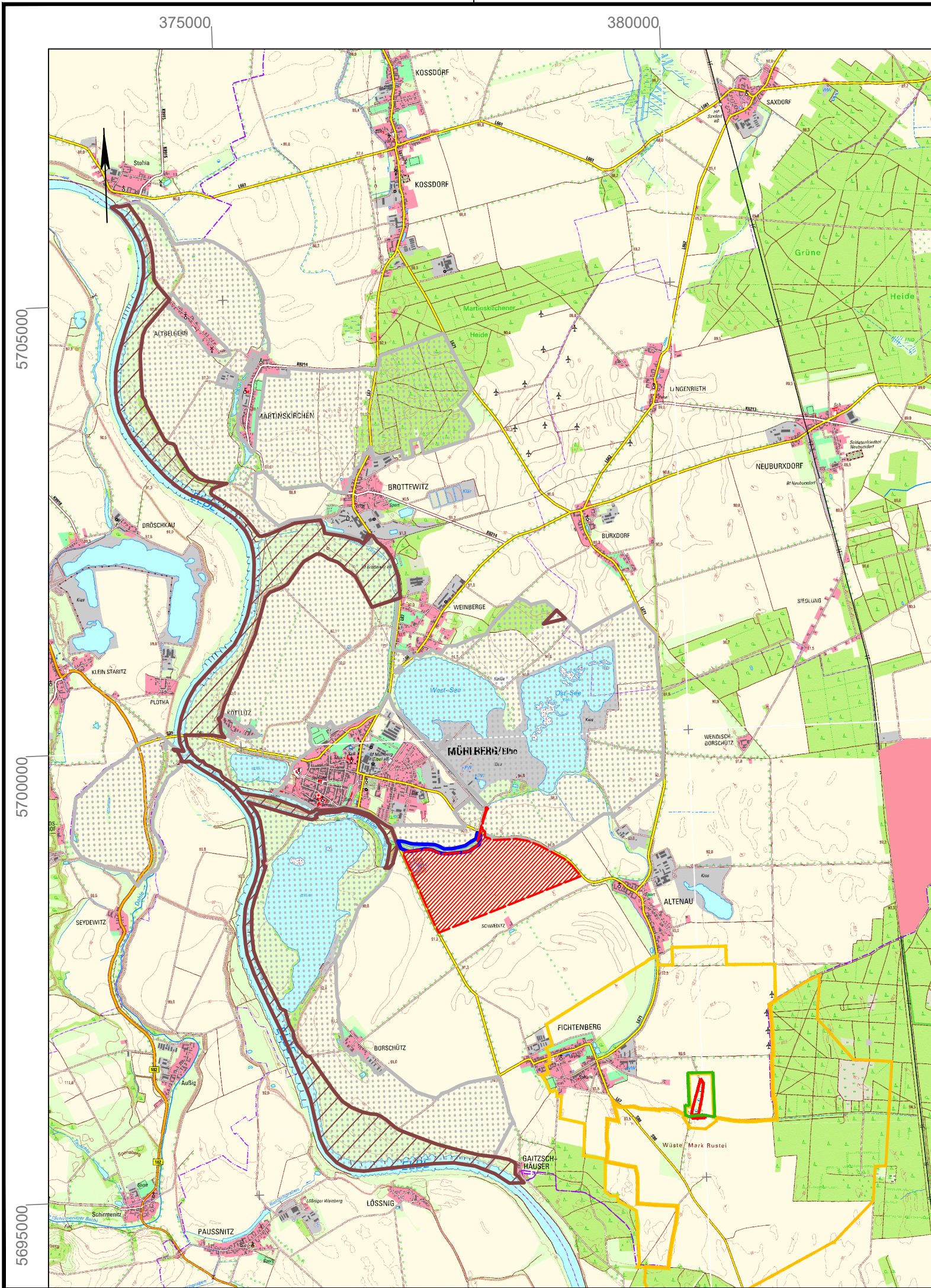







Anlage 1.4

Schutzgebietskarte, M 1 : 50.000

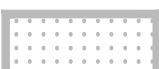

Legende:

-  Rahmenbetriebsplanfläche (Werk V)
 -  Fauna-Flora-Habitat-Gebiet (Gebiet gemeinschaftlicher Bedeutung „Elbe bei Mühlberg“)
 -  Naturschutzgebiet (Gohrische Heide)
 -  Landschaftsschutzgebiet (Elbaue Mühlberg)
 -  Biotop Seeschleuse (geschützt nach § 30 BNatSchG)
 -  TWSZ III
 -  TWSZ II
 -  TWSZ I
- Trinkwasserschutzzonen
Wasserwerk Fichtenberg / Jacobsthal

Geodaten: © GeoBasis-DE/LGB, 2019
© Staatsbetrieb Geobasisinformation und Vermessung Sachsen (GeoSN), 2019
© Landesamt für Umwelt Brandenburg

Index	Datum/Name	Art der Änderung
A		
B		
C		

 **INGENIEUR-GESELLSCHAFT MBH**
Schwarze Kiefern 2 , 09633 Halsbrücke
Tel.: 03731 / 369-0 Fax: 03731 / 369 200
E-Mail: info@geosfreiberg.de

Auftraggeber:
 **Elbekies GmbH**
Boragker Straße 14
04931 Mühlberg / Elbe

Projekt: Rahmenbetriebsplan Kiessandtagebau Mühlberg Werk V				
Bezeichnung: Übersichtskarte Schutzgebiete				Planungsphase: Genehmigungs- planung
Projekt-Nr.: 30190231	Maßstab: 1 : 50.000	bearbeitet:	10.06.2020	Freund
Lage Bezugssystem:	ETRS89, UTM33	gezeichnet:	10.06.2020	Kaßner
Höhen Bezugssystem:	DHHN2016	geprüft:	10.06.2020	Freund
				Plan-Nr. : Anlage 1.4