

**Zeichenerklärung / Hinweise**

- Untersuchungsraum
- Altarmanschluss
- K3 Schutzgut Fauna**
- K3.1 Temporäre Beeinträchtigungen der Fauna (gesamtes Baufeld)
- K3.2 Dauerhafte Beeinträchtigungen der Fauna
- K3.2 Dauerhafte Beeinträchtigungen der Fauna (Baumfällungen)
- K4 Teilschutzgut Oberflächenwasser**
- K4.1 Temporäre Beeinträchtigungen Teilschutzgut Oberflächenwasser
- K4.2 Dauerhafte Beeinträchtigungen Teilschutzgut Oberflächenwasser

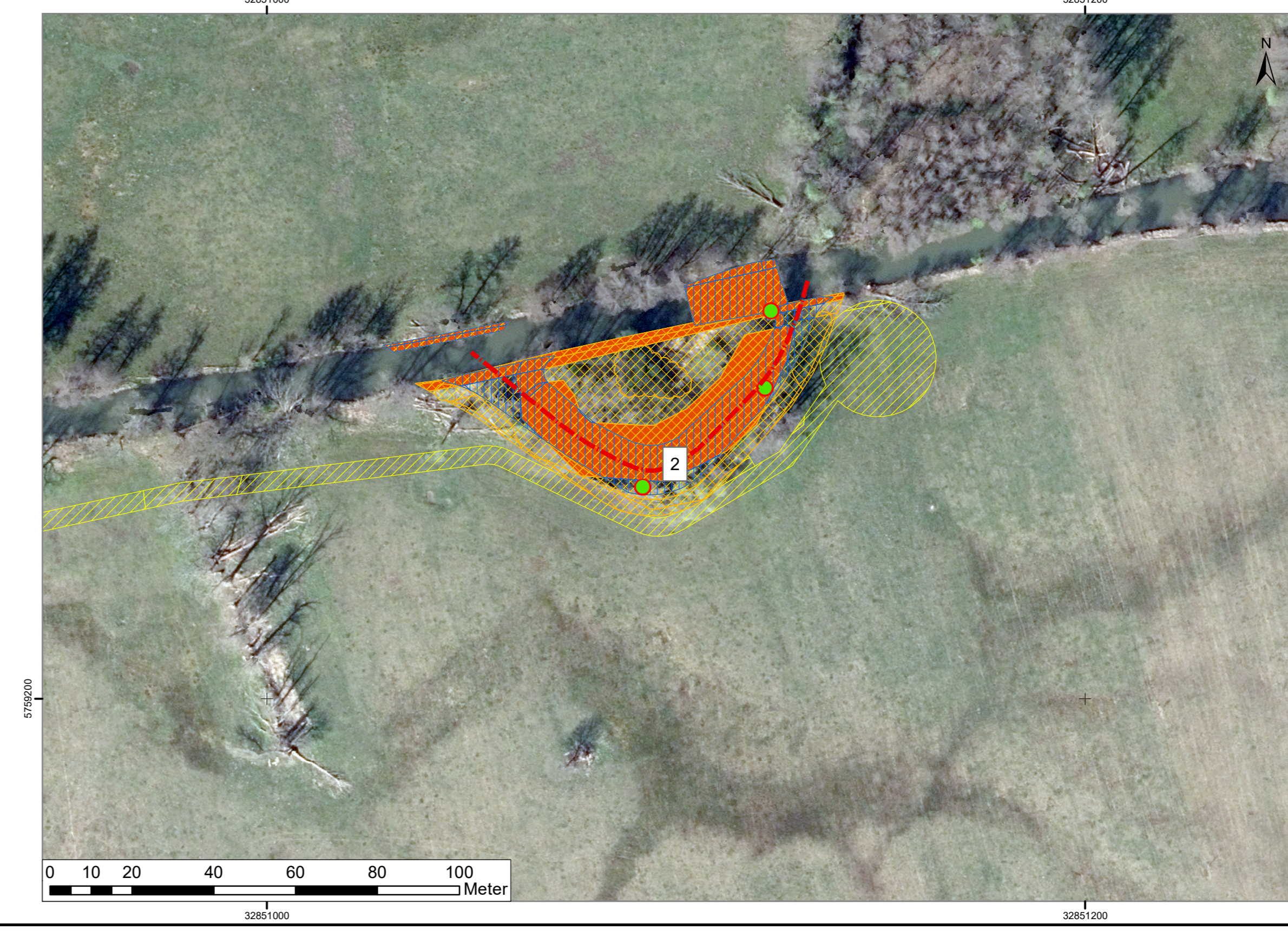
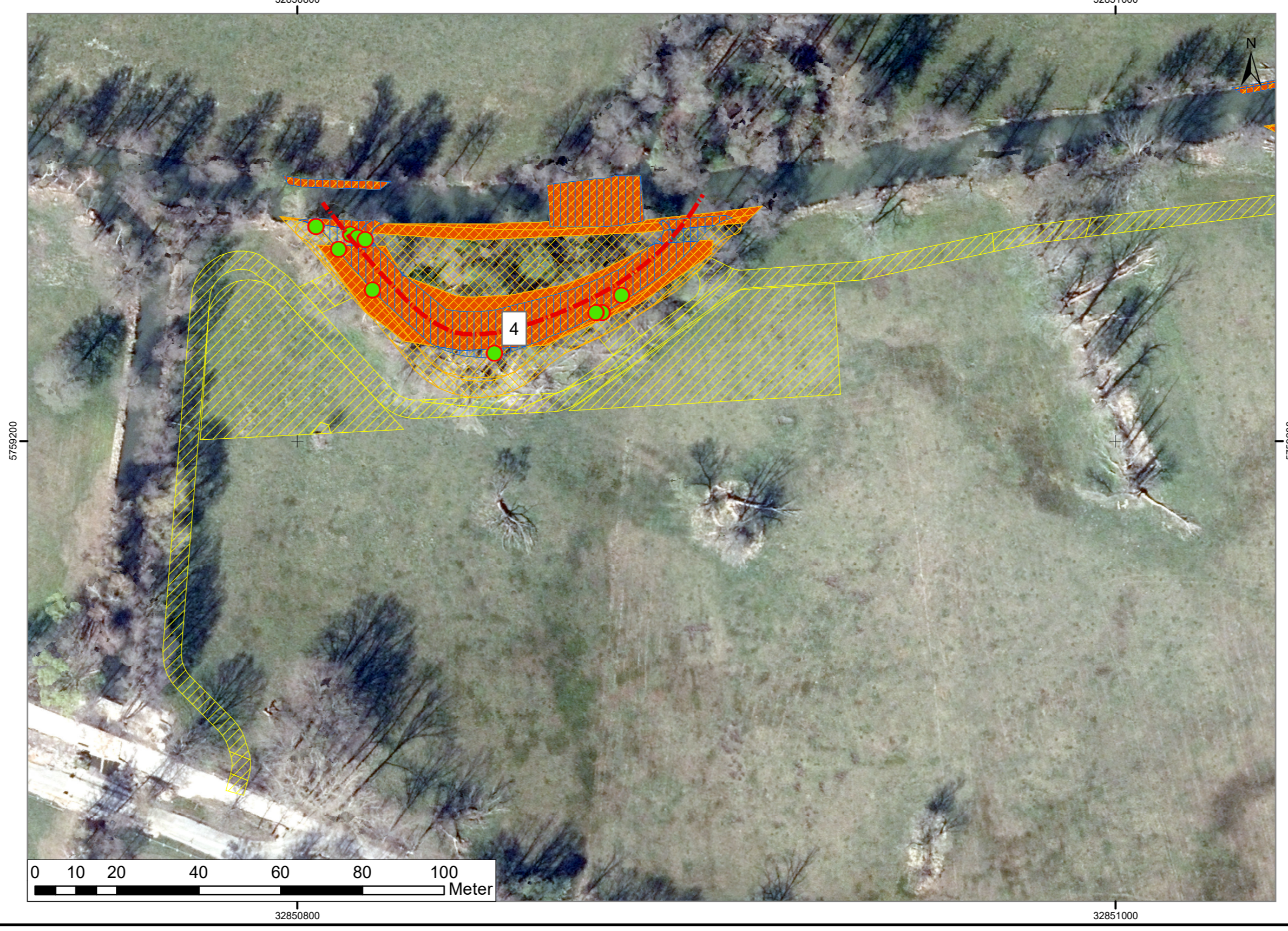
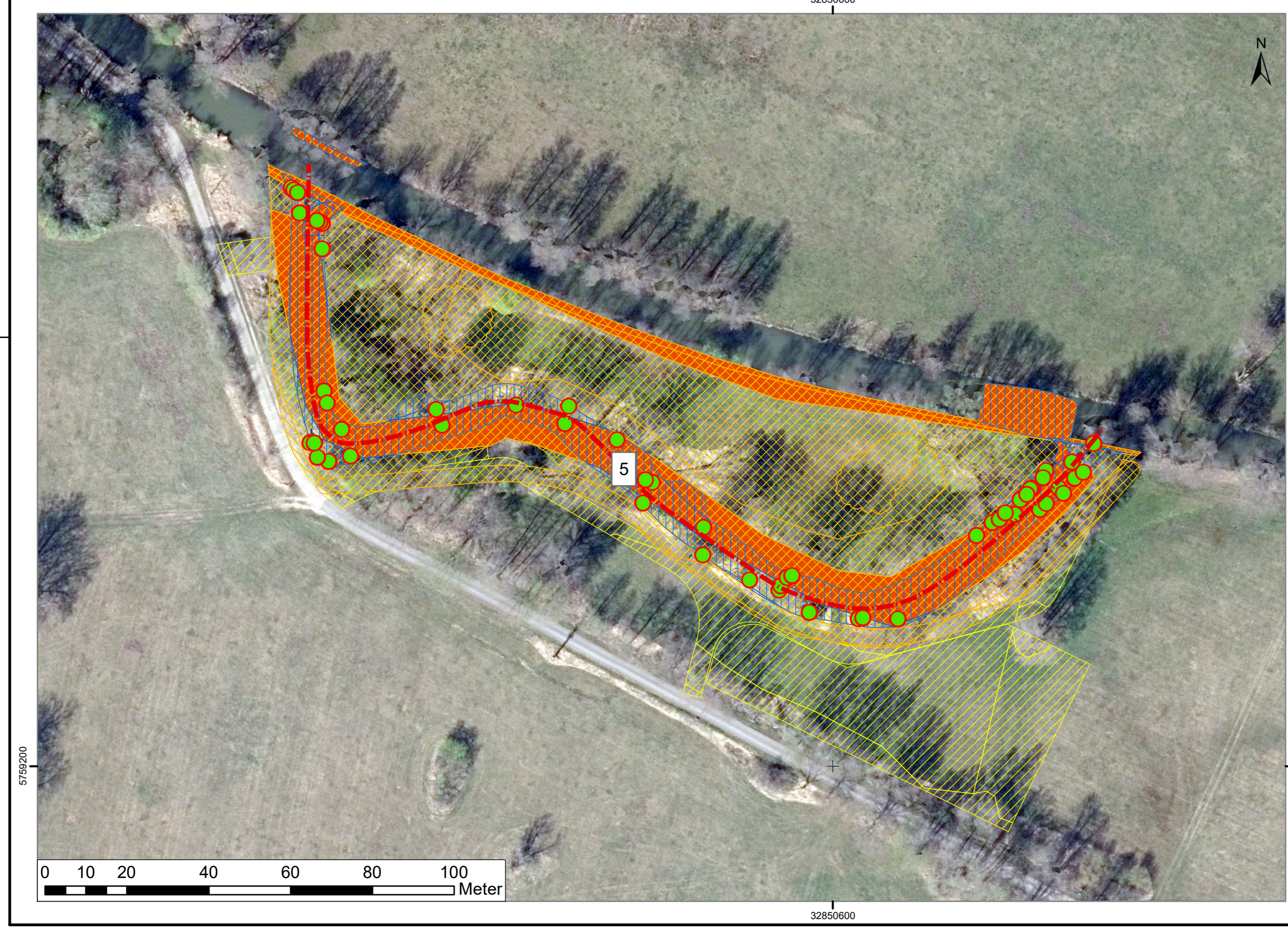

Kartengrundlage:  
 Datenquelle: Topographische Basisdaten (Bayerische Vermessung), im: GeoInfo Planung, (LIS) (Dachstuhlberg)  
 Historische Topographische Karte, Digitaler Orthofoto-© GeoInfo OT / GeoInfo Landesvermessungsamt Brandenburg  
 Die hiermit enthaltenen geographischen Informationen sind, wie Reproduzieren, Nachdruck, Kopie, Weiterleitung,  
 Digitalisierung, Scannen, Speicherung auf Datenträgern u.ä.m., und nur mit Erlaubnis des Herausgebers zulässig.  
 Gehtes gilt für die Veröffentlichung.

1	Änderungen bzw. Ergänzungen	Datum	Name
---	-----------------------------	-------	------

**Genehmigungsplanung**

<b>IPP HYDRO CONSULT GmbH</b> 03044 Cottbus Gerhart-Hauptmann-Straße 15 Tel.: 0355 / 75 70 05 - 0 Fax: 0355 / 70 70 05 - 22 e-mail: ihc@ipp-hydro-consult.de www.ipp-hydro-consult.de	<b>IHC</b> IPP HYDRO CONSULT	<table border="1" style="width: 100%; border-collapse: collapse;"> <tr> <td style="width: 33%;">bearbeitet</td> <td style="width: 33%;">2022-03-31</td> <td style="width: 34%;">F.-S. Filipp</td> </tr> <tr> <td>gezeichnet</td> <td>2022-03-31</td> <td>F.-S. Filipp</td> </tr> <tr> <td>geprüft</td> <td>2022-03-31</td> <td>A. Pfeifer</td> </tr> <tr> <td>Nummer</td> <td colspan="2">-/-/-</td> </tr> <tr> <td>Bezugssystem</td> <td colspan="2">ETRS 89 / DHHN 92</td> </tr> <tr> <td>Maßstab</td> <td colspan="2">1:100.000 / 1:2.000 / 1:1.000</td> </tr> </table>	bearbeitet	2022-03-31	F.-S. Filipp	gezeichnet	2022-03-31	F.-S. Filipp	geprüft	2022-03-31	A. Pfeifer	Nummer	-/-/-		Bezugssystem	ETRS 89 / DHHN 92		Maßstab	1:100.000 / 1:2.000 / 1:1.000	
bearbeitet	2022-03-31	F.-S. Filipp																		
gezeichnet	2022-03-31	F.-S. Filipp																		
geprüft	2022-03-31	A. Pfeifer																		
Nummer	-/-/-																			
Bezugssystem	ETRS 89 / DHHN 92																			
Maßstab	1:100.000 / 1:2.000 / 1:1.000																			

Auftraggeber: **Wasser- und Bodenverband "Oberland Calau"**  
 Lindenstraße 2  
 03226 Vetschau, OT Radbusch

Vorhaben: **Anschluss von Altarmen zwischen Wehr 34 und Wehr 66 im Großen Fließ (Abschnitt 582622\_P03) Maßnahmenkomplex 2**

Bezeichnung: **Konflikte K3 (Schutzgut Fauna) K4 (Teilschutzgut Oberflächenwasser)**

Untertitel: Landschaftspflegerischer Begleitplan	Plan Nr.:	Blatt Nr.: 1
--	-----------	--------------