

**Zeichenerklärung / Hinweise**

- Untersuchungsraum
- Altarmanschluss
- K1 Schutzgut Flora**
- K1.1 Dauerhafte Biotopinanspruchnahme im Zuge der Altarmanschlüsse
- K1.2 Temporäre Biotopinanspruchnahme für BE-Flächen
- K1.3 Baumfällungen
- K2 Schutzgut Boden**
- K2.1 Dauerhafte Bodenanspruchnahme durch Teilversiegelung
- K2.2 Dauerhafte Bodenanspruchnahme durch Abgrabungen
- K2.3 Dauerhafte Bodenanspruchnahme durch Bodenauftrag
- K2.4 Dauerhafte Bodenanspruchnahme durch Änderung vorhandener Flächennutzungen
- K2.5 Temporäre Bodenanspruchnahme im Zuge der Altarmanschlüsse

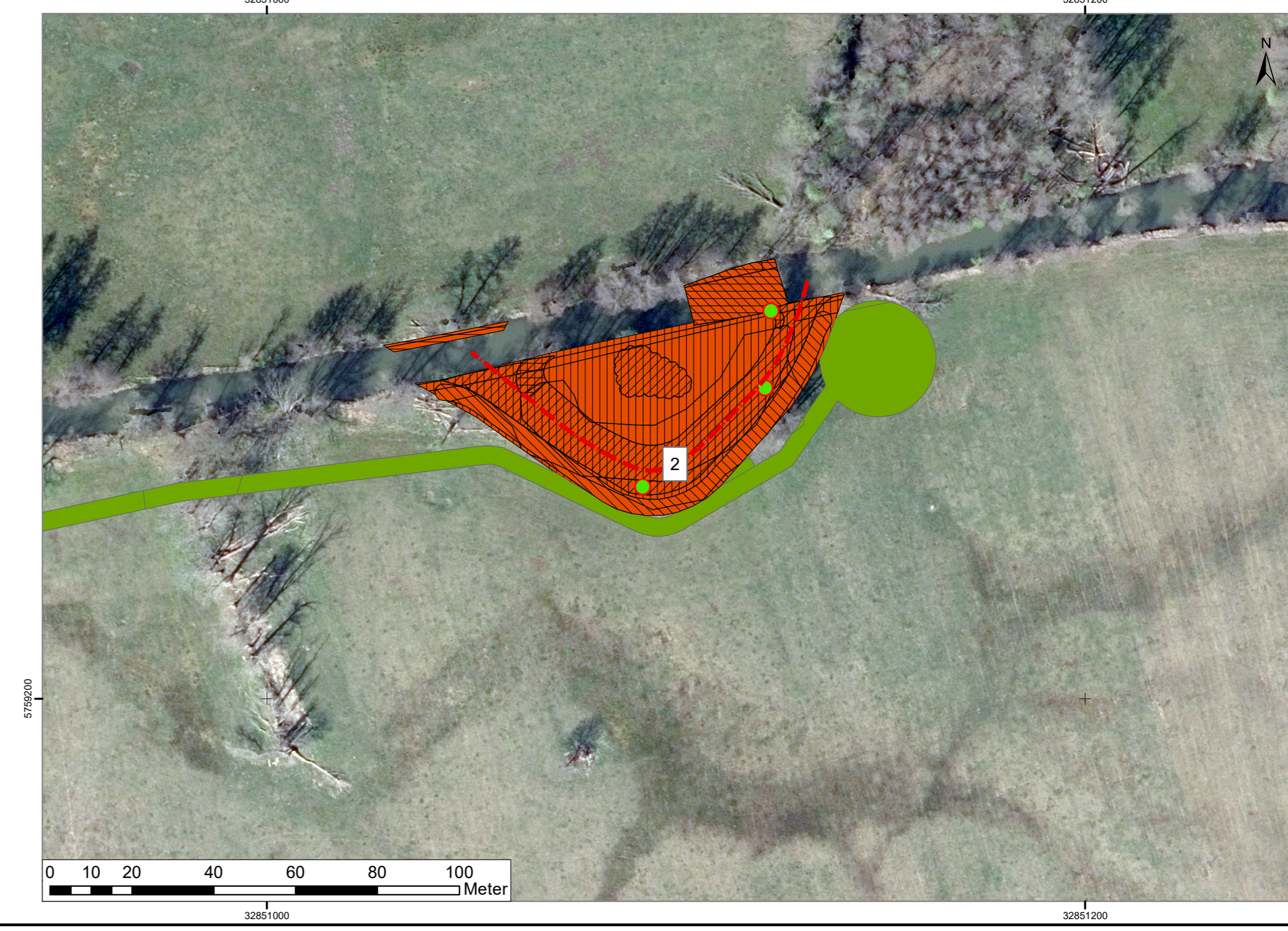
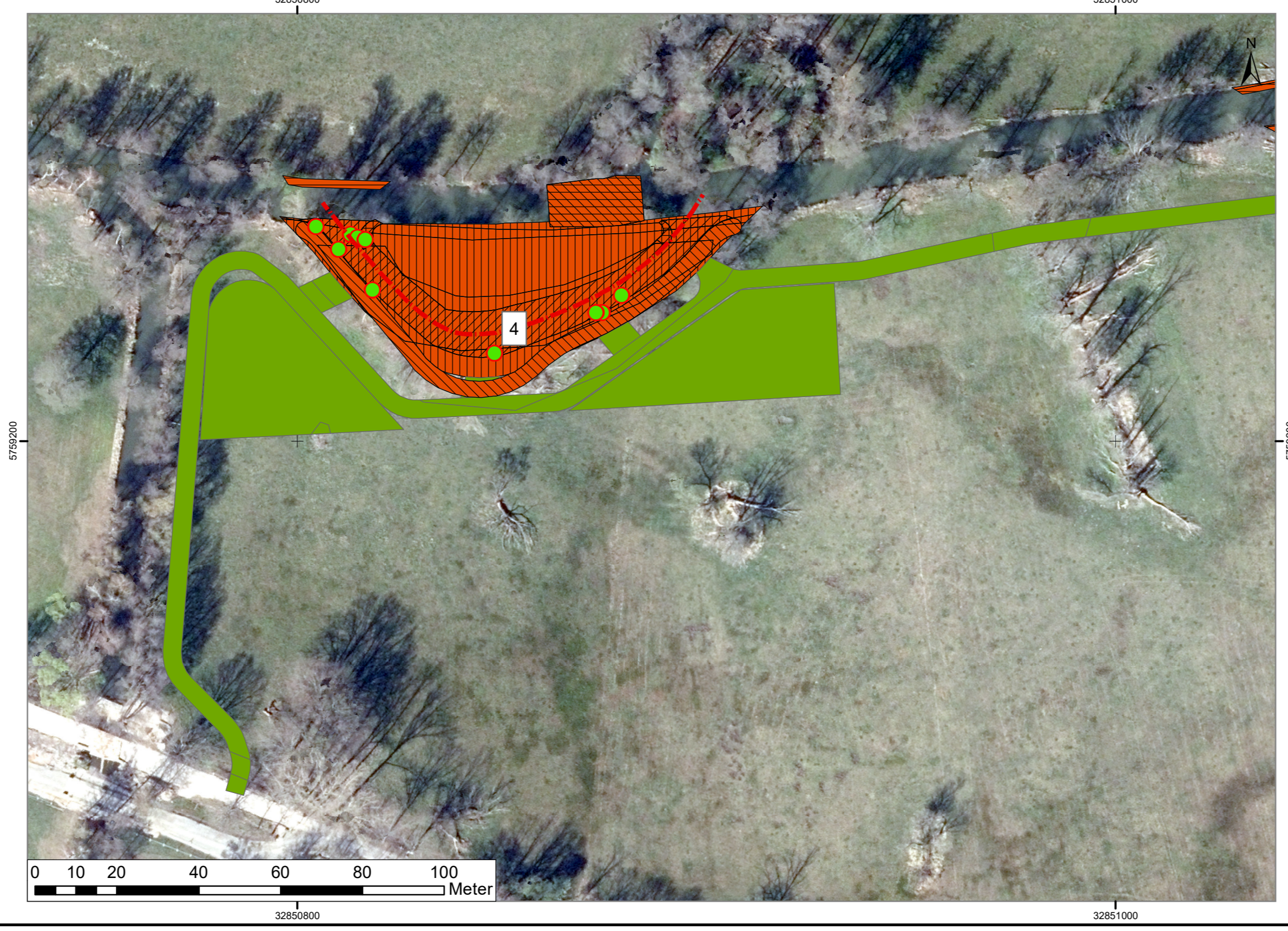

Kartengrundlage:  
 Die Karte ist eine digitale (Vektor-)Darstellung der amtlichen Karte (1:50.000) mit dem Titel 'Landschaftsplanung (L) (Schutzgebiet)'.  
 Die Karte ist ein Produkt der Landesvermessungsbehörde (LVB) und ist als amtliche Karte (1:50.000) im Maßstab 1:50.000 erstellt.  
 Die Karte ist ein Produkt der Landesvermessungsbehörde (LVB) und ist als amtliche Karte (1:50.000) im Maßstab 1:50.000 erstellt.  
 Die Karte ist ein Produkt der Landesvermessungsbehörde (LVB) und ist als amtliche Karte (1:50.000) im Maßstab 1:50.000 erstellt.

1	Änderungen bzw. Ergänzungen	Datum	Name
---	-----------------------------	-------	------

**Genehmigungsplanung**

<b>IPP HYDRO CONSULT GmbH</b> 03044 Cottbus Gerhart-Hauptmann-Straße 15 Tel.: 0355 / 75 70 05 - 0 Fax: 0355 / 70 70 05 - 22 e-mail: ihc@ipp-hydro-consult.de www.ipp-hydro-consult.de	<b>IHC</b> IPP HYDRO CONSULT																		
Auftraggeber: Wasser- und Bodenverband "Oberland Calau" Lindenstraße 2 03226 Vetschau, OT Raddusch	<table border="1" style="width: 100%; border-collapse: collapse;"> <tr> <td style="width: 30%;">bearbeitet</td> <td style="width: 30%;">2022-03-31</td> <td style="width: 40%;">F.-S. Filipp</td> </tr> <tr> <td>gezeichnet</td> <td>2022-03-31</td> <td>F.-S. Filipp</td> </tr> <tr> <td>geprüft</td> <td>2022-03-31</td> <td>A. Pfeifer</td> </tr> <tr> <td>Nummer</td> <td colspan="2">-/-/-</td> </tr> <tr> <td>Bezugssystem</td> <td colspan="2">ETRS 89 / DHHN 92</td> </tr> <tr> <td>Maßstab</td> <td colspan="2">1:100.000 / 1:2.000 / 1:1.000</td> </tr> </table>	bearbeitet	2022-03-31	F.-S. Filipp	gezeichnet	2022-03-31	F.-S. Filipp	geprüft	2022-03-31	A. Pfeifer	Nummer	-/-/-		Bezugssystem	ETRS 89 / DHHN 92		Maßstab	1:100.000 / 1:2.000 / 1:1.000	
bearbeitet	2022-03-31	F.-S. Filipp																	
gezeichnet	2022-03-31	F.-S. Filipp																	
geprüft	2022-03-31	A. Pfeifer																	
Nummer	-/-/-																		
Bezugssystem	ETRS 89 / DHHN 92																		
Maßstab	1:100.000 / 1:2.000 / 1:1.000																		

Vorhaben: **Anschluss von Altarmen zwischen Wehr 34 und Wehr 66 im Großen Fließ (Abschnitt 582622\_P03) Maßnahmenkomplex 2**

Bezeichnung: **Konflikte K1 (Schutzgut Flora) K2 (Schutzgut Boden)**

Untertitel: Landschaftspflegerischer Begleitplan	Plan Nr.:	A5	Bla
--	-----------	----	-----