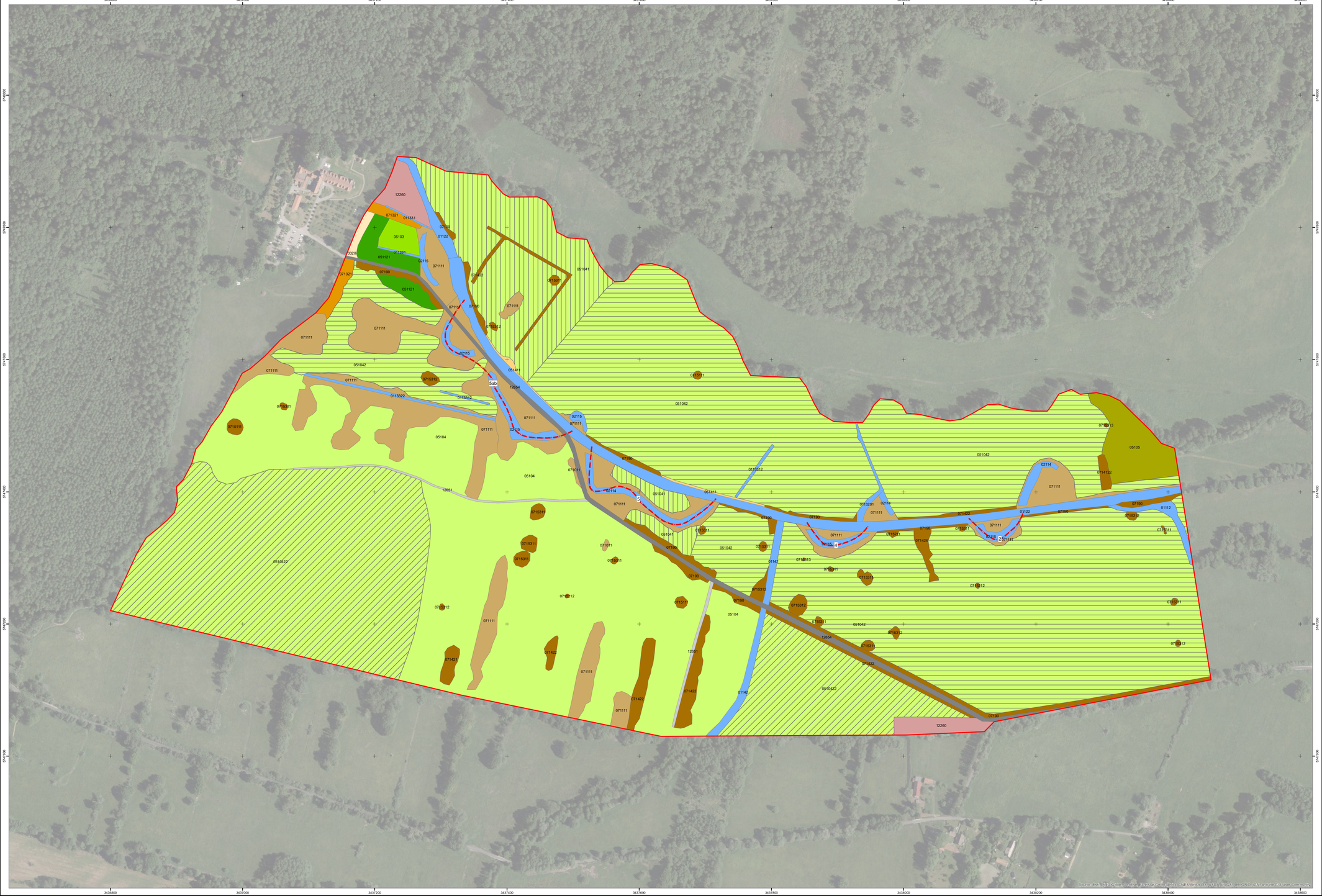

Übersicht der Lage Maßstab 1:100.000

Zeichenerklärung / Hinweise

- Untersuchungsraum
- Altarmanschluss

Biotoptypen

- 01112 - naturnahe, beschattete Bäche und kleine Flüsse (§)
- 01122 - Flüsse und Ströme naturnah, teilw. steilufrig (§)
- 0113201 - naturnahe, beschattete Gräben, ständig wasserführend (§)
- 011331 - Gräben, weitgehend naturfern, ohne Verbauung, unbeschattet
- 0113312 - Gräben, weitgehend naturfern, ohne Verbauung, unbeschattet, trockengefallen oder nur stellenweise wasserführend
- 0113322 - Gräben, weitgehend naturfern, ohne Verbauung, beschattet, trockengefallen oder nur stellenweise wasserführend
- 01142 - Kanäle, Hafenbecken, beschattet
- 02114 - hocheutrophe Altarme (§)
- 02115 - poly- bis hypertrophe Altwässer (§)
- 0320 - ruderale Pionier-, Gras- und Staudenfluren
- 05101 - Großseggenwiesen (Streuwiesen)
- 05103 - Feuchtwiesen nährstoffreicher Standorte
- 05104 - wechselfeuchtes Auengrünland (§)
- 0510041 - wechselfeuchtes Auengrünland, kraut- und/oder seggenarm (§)
- 051042 - wechselfeuchtes Auengrünland, kraut- und/oder seggenreich (§)
- 0510422 - wechselfeuchtes Auengrünland, kraut- und/oder seggenreich mit spontanen Gehölzbewuchs (10 - 30 % Gehölzdeckung) (§)
- 05105 - Feuchtweiden (3)
- 0511121 - Frischwiesen artenreiche Ausprägung
- 051321 - Grünlandbrachen frischer Standorte artenreich (typische Grünlandarten)
- 051411 - gewässerbegleitende Hochstaudenfluren
- 071011 - Strauchweidengebüsche (§)
- 071111 - Feldgehölze nasser oder feuchter Standorte überwiegend heimische Gehölzarten (§)
- 071321 - Hecken und Windschutzstreifen, von Bäumen überschirmt (>10% Überschirmung), geschlossen, überwiegend heimische Gehölze
- 0714122 - Alleen, lückig oder hoher Anteil an geschädigten Bäumen, überwiegend mittleres Alter (>10 Jahre) (§)
- 071421 - Baumreihen, mehr oder weniger geschlossen und in gesundem Zustand, überwiegend heimische Baumarten (§)
- 071422 - Baumreihen, lückig oder hoher Anteil an geschädigten Bäumen, überwiegend heimische Baumarten (§)
- 071424 - Baumreihen, lückig oder hoher Anteil an geschädigten Bäumen, überwiegend nicht heimische Baumarten
- 07151111 -markanter Solitärbaum, heimische Baumarten, überwiegend Altbäume (§)
- 07152111 - sonstige Solitärbäume, heimische Baumarten, überwiegend Altbäume (§)
- 07152121 - sonstige Solitärbäume, heimische Baumarten, überwiegend mittleres Alter (>10.Jahre) (§)
- 07153111 - einschichtige oder kleine Baumgruppen, heimische Baumarten, überwiegend Altbäume (§)
- 07153121 - einschichtige oder kleine Baumgruppen, heimische Baumarten, überwiegend mittleres Alter (>10 Jahre) (§)
- 07153131 - einschichtige oder kleine Baumgruppen, heimische Baumarten, überwiegend Jungbestände (<10 Jahre) (§)
- 07190 - standorttypischer Gehölzsaum an Gewässern (§)
- 12260 - Einzel- und Reihenhausbebauung
- 12651 - unbefestigter Weg
- 12654 - versiegelter Weg

Kartengrundlage:
Geobasisdaten: Topographische Karte 1:10.000, Digitales Orthophoto
Geofachdaten: Neptunbiotop (Biotopkartierung), Biom2.0 (Faunistische Kartierung), IHC (technische Planung)
Auszug aus der Topographischen Karte M 1: 10.000 © GeoBasis-DE /LVermGeo Landesvermessungsamt Brandenburg,
Die Karte ist urheberrechtlich geschützt. Veröffentlichungen aller Art, wie Reproduktionen, Nachdrucke, Kopien, Veröffentlichungen Digitalisierung, Scannen, Speicherung auf Datenträgern u.a.m., sind nur mit Erlaubnis des Herausgebers zulässig.
Gültiges gilt für die Veröffentlichung.

Index	Änderungen bzw. Ergänzungen	Datum	Name
1			

Genehmigungsplanung

IPP HYDRO CONSULT GmbH
03044 Cottbus
Gerhart-Hauptmann-Straße 15
Tel.: 0355 / 75 70 05 - 0
Fax: 0355 / 70 70 05 - 22
e-mail: ihc@ipp-hydro-consult.de
www.ipp-hydro-consult.de

	Datum	Name
bearbeitet	2020-12-18	K. Pflanz
gezeichnet	2020-12-18	F.-S. Filip
geprüft	2020-12-18	A. Dubrau
Nummer	.../.../...	
Bezugssystem	ETRS 89 / DHHN 92	
Maßstab	1:100.000 / 1:2.000	

Auftraggeber:
Wasser- und Bodenverband „Oberland Calau"
Lindenstraße 2
03226 Vetschau, OT Raddusch

Vorhaben:
Anschluss von Altarmen zwischen Wehr 34 und Wehr 66 im Großen Fließ (Abschnitt 582622_P03) Maßnahmenkomplex 2

Bezeichnung:
Schutzgut Biotope, Pflanzen und biologische Vielfalt Biotopkartierung

Unterlage:	Plan Nr.:	Blatt Nr.:
UVP-Bericht	3	1