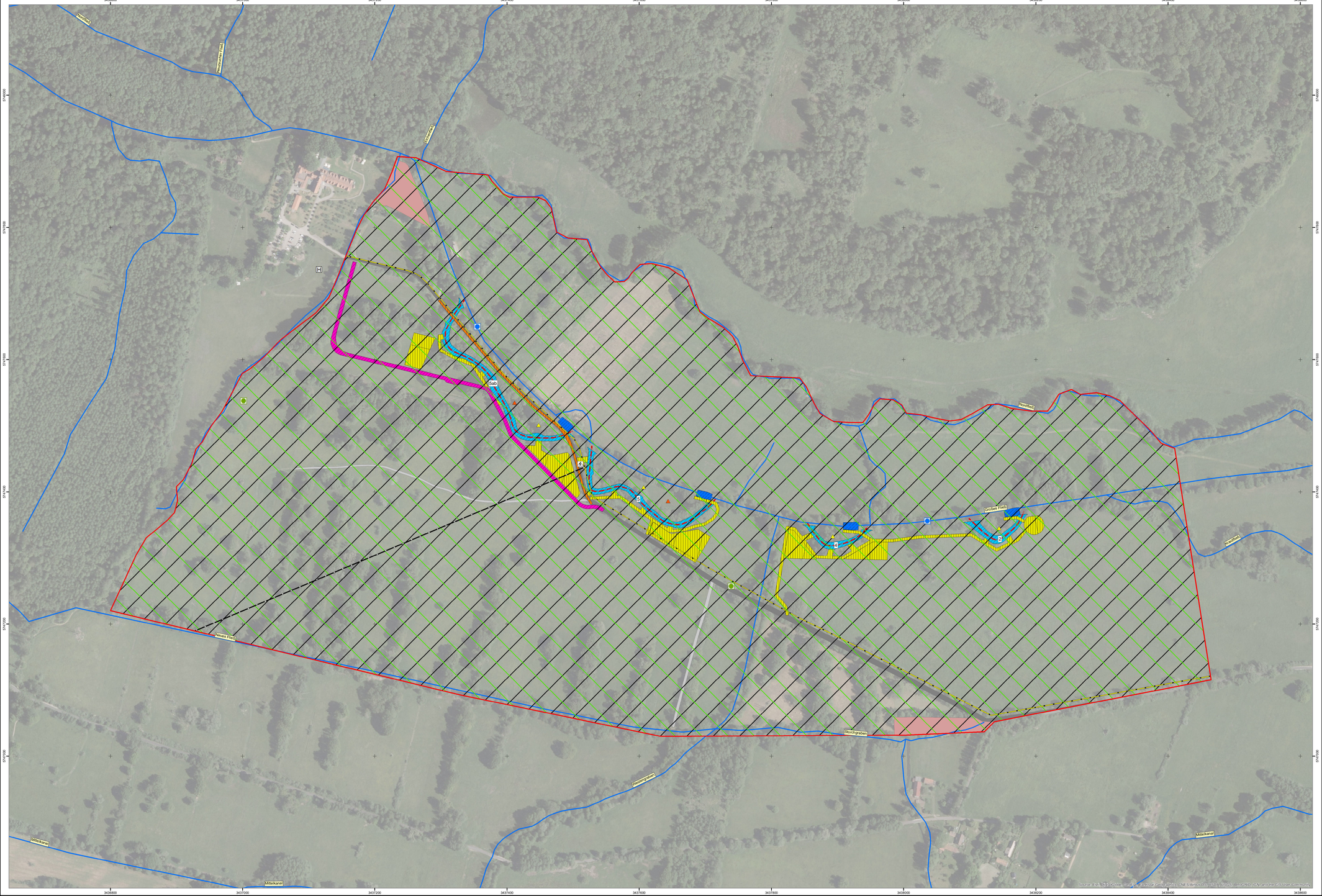

Übersicht der Lage Maßstab 1:100.000

Großräschen
Grossräschen
Lauchhammer
Senftenberg
Ruhlmühle
Kleinräschen
Klettwitz
Kleinkoschen
Großkoschen
Kolkwitz
Drebkau
Neupetershain
Ortrand
Calau
Uckro
Bronkow
Bronkowmühle
Bronkower Teiche
Bronkower Mühle
Altdöbern
Neudöbern
Bahnhof Altdöbern
Bahnhof Neudöbern
Bahnhof Kolkwitz
Bahnhof Drebkau
Bahnhof Ortrand
Bahnhof Calau
Bahnhof Uckro
Bahnhof Bronkow
Bahnhof Kleinkoschen
Bahnhof Großkoschen