

Los 1: Altarme 2, 4 und 5, Maßstab 1:1.000



Los 2: Altarme 5a und 5b, Maßstab 1:1.000



Übersicht der Lage Maßstab 1:100.000

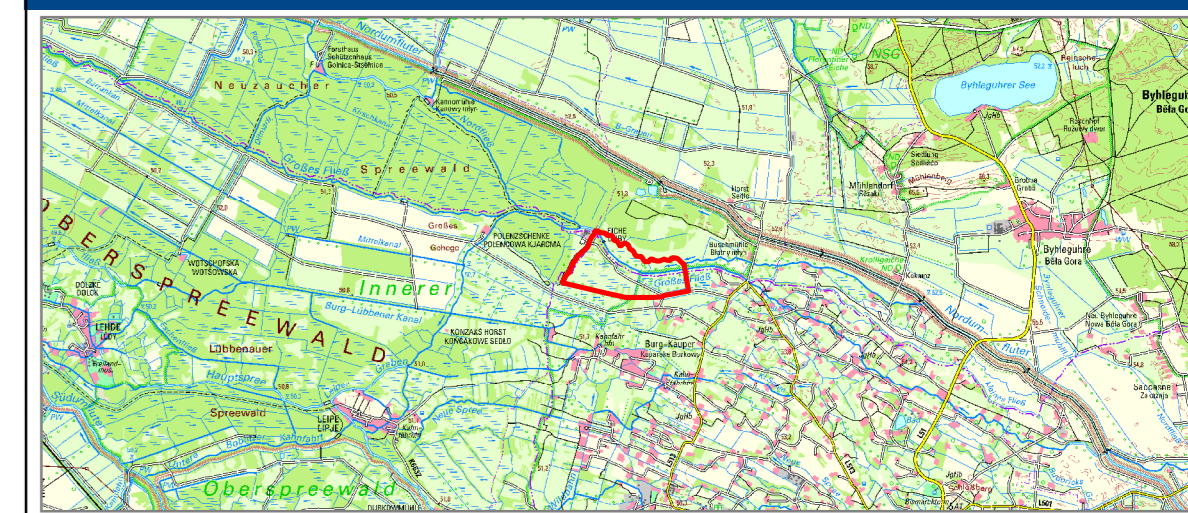

Zeichenerklärung / Hinweise

- Untersuchungsraum
- Fließgewässernetz
- Altarmanschluss
- Altarmanschluss
- neue Hotelzuwegung (informative Darstellung)
- Errichtung Überlaufschwellen
- Rückbau Hotelzufahrt
- BE-Flächen

Kartengrundlage:
 Hintergrundkarte: Topographische Karte 1:10.000, Digitales Orthophoto
 Datengrundlage: Topographische Karte 1:10.000, Digitales Orthophoto
 Auszug aus der Topographischen Karte M 1:10.000 © GeoBasis-DE / Vermessungs-Landesamt Brandenburg
 Die Daten sind ohne Gewähr für die Genauigkeit der Darstellung. Die Verantwortung für die Nutzung der Daten liegt bei dem Nutzer.
 Digitalisierung: Scannen, Spitzierung auf Datentypen u.a.m., sind nur mit Erlaubnis des Herstellers zulässig.
 Geht nicht für die Veröffentlichung.

Index	Änderung	Datum	Name
1			

Genehmigungsplanung			
Datum	Name		
Bearbeitet	2021-04-30	K. Pfanz	
gezeichnet	2021-04-30	F.S. Filip	
geprüft	2021-04-30	A. Dübau	
Nummer	-/-/-		
Bezugssystem	ETRS 89 / DHHN 92		
Maßstab	1:100.000 / 1:1.000		

Auftraggeber:	Wasser- und Bodenverband "Oberland Calau" Lindensulze 2 03226 Vetschau, OT Radbusch
---------------	--

Vorhaben:	Anschluss von Altarmen zwischen Wehr 34 und Wehr 66 im Großen Fließ (Abschnitt 582622_P03) Maßnahmenkomplex 2
-----------	--

Bezeichnung:	Baublauf
--------------	-----------------

Untertitel:	UVP-Bericht	Plan Nr.:	1,2	Blatt Nr.:	1
-------------	-------------	-----------	-----	------------	---