

Höhentabelle			
Nummer	Min. Höhenwert	Max. Höhenwert	Farbe
1	34.5	37.3	■
2	37.3	40.6	■
3	40.6	44.7	■
4	44.7	48.2	■
5	48.2	51.6	■
6	51.6	55.0	■
7	55.0	58.6	■

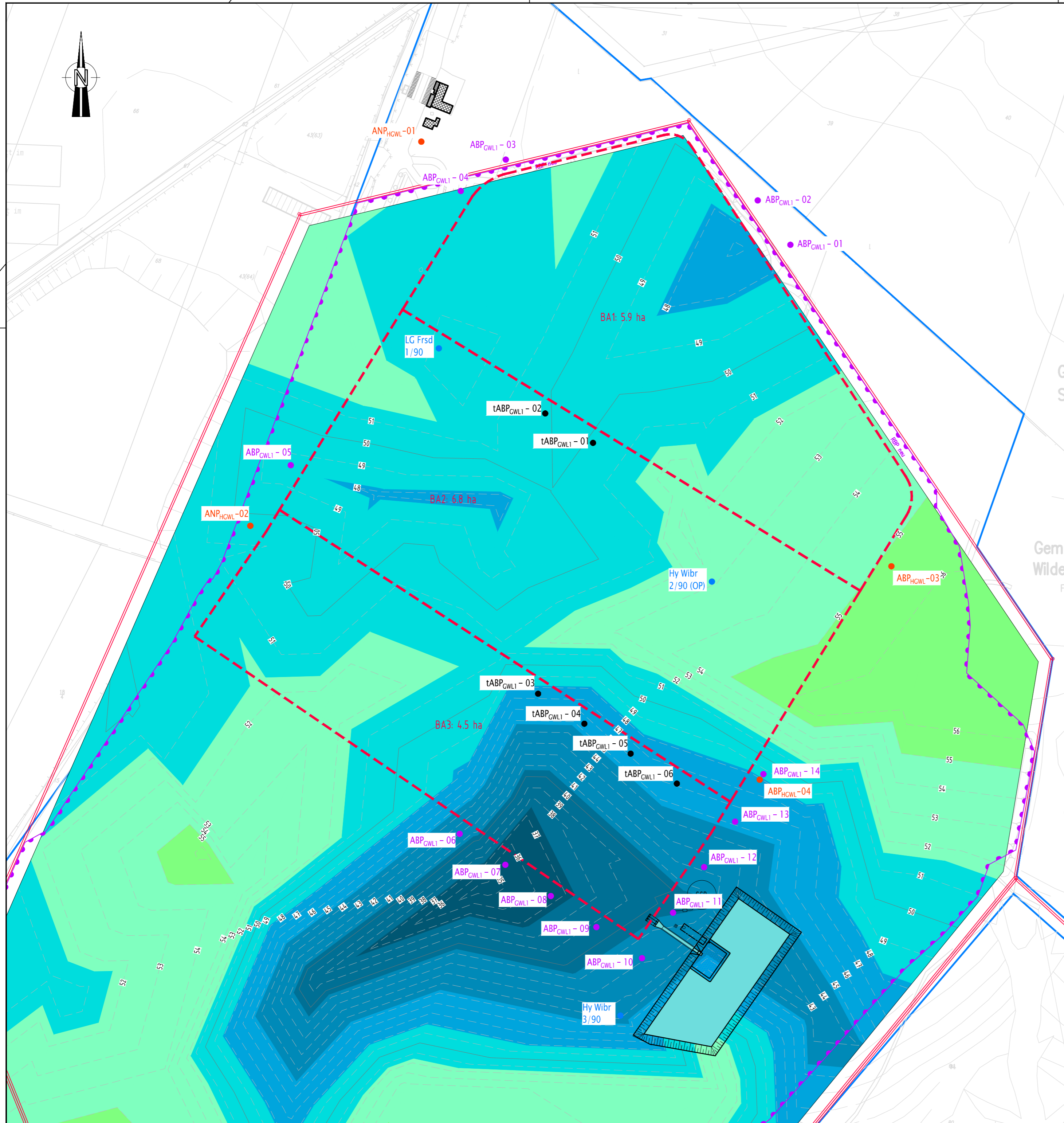

Legende:

- Eigentumsgränze BZR
- Bergwerkeigentum/Bewilligungsgrenze
- - - obligatorische Rahmenbetriebsplangrenze
- - - Bauabschnitte
- Messstellen Hauptgrundwasserleiter (Bestand)
- Messstellen unterer Grundwasserleiter, Deponieabstrom (Neu)
- Messstellen oberer Grundwasserleiter, Deponieabstrom (Neu)
- temporäre Messstellen oberer Grundwasserleiter, Deponieabstrom (Neu)

Hinweis:

Grundlage diese Planes ist der Auszug aus dem Bergmännischen RiB des ÖbVI R. Kluge April 2014 sowie Alterkundungen des Tagebaus von 1973, 1980, 1990 und 1991.

<h2 style="margin: 0;">Errichtung einer DK I - Deponie Kiessandtagebau Fresdorfer Heide</h2>		
Auftraggeber	BZR Bauzuschlagstoffe und Recycling GmbH Saarmunder Weg 50 * 14552 Michendorf OT Wildenbruch Tel.: +49 (33205) 71141 * Fax: +49 (33205) 71154	
Auftragnehmer	HORN & MÜLLER Ingenieurgesellschaft mbH Arkonastraße 45-49 * 13189 Berlin Tel.: +49 (30) 470080-0 * Fax: +49 (30) 470080-80	
Projekt-Nr. 13 010 01	Leistungsphase <h3 style="text-align: center;">Genehmigungsplanung</h3>	Datum 08.06.2017
bearbeitet Müller	<h2 style="margin: 0;">Lageplan Staueroberfläche</h2>	Maßstab 1 : 2.000
gezeichnet Haupt		Blattgröße DIN A2
geprüft		Höhenbezug DHN 92
		Lagebezug ETRS 89
		Plannummer GP-FRE-113

Dieser Plan ist für die Fa. HORN & MÜLLER unbenutzbar. Das Kopieren oder Vervielfältigen dieses Planes bedarf der Zustimmung der Fa. HORN & MÜLLER.

G:\1300001_Fresdorfer_Heide\1\02_Maßnahme\03_Ausarbeitungen\01_CAD\01_Planwerk\GP_Nachbearbeitung\17.06.08_LP_1300001_Planum-1-3_BA-Plan_111_aktualisiert.dwg