

LEGENDE

- Geltungsbereich der 1. Änderung BP Nr. 8 "Windenergie Karstädt" und des BP Nr. 1 "Windenergie Blüten/Waterloo"
- geplante WEA-Standorte (Repowering) mit Nummerierung (WEA 1 bis WEA 7)
- WEA-Rückbau (Repowering)
- weitere WEA-Standorte im Projektgebiet:
- WEA in Planungs- oder im Genehmigungsverfahren
- weitere bestehende WEA-Standorte
- Eignungsgebiet für Windenergienutzung WEG 6 "Karstädt / Blüten / Premslin" (nach ReP Prignitz-Oberhavel, Sachlicher Teilplan Windenergienutzung" 2003)
- 1.000 m-Radius Prüfbereich um die geplanten WEA-Standorte gem. MUGV 2013

Beobachtungen

Artenkürzel und Artname

- | | |
|-------------------------------------|---------------------------------------|
| Graugans
<i>Anser anser</i> | Rotmilan
<i>Milvus milvus</i> |
| Graureiher
<i>Ardea cinerea</i> | Saatgans
<i>Anser fabalis</i> |
| Kiebitz
<i>Vanellus vanellus</i> | Sperber
<i>Accipiter nisus</i> |
| Kranich
<i>Grus grus</i> | Turmfalke
<i>Falco tinnunculus</i> |
| Mäusebussard
<i>Buteo buteo</i> | |

2 Anzahl der Individuen, > 1

Angabe der Flugrichtung/-bewegung inkl. Flughöhe

- 50m überfliegend
- 50m kreisend

Kalenderwoche (KW)

KW	Datum
30	25.07.2016
32	11.08.2016
34	23.08.2016
36	06.09.2016
38	05.10.2016
40	09.10.2015
42	17.10.2016

"Windpark - Karstädt"

Zug- und Rastvogelkartierung 2016

Karte 4
auf Grundlage der topographischen Karte Tk10

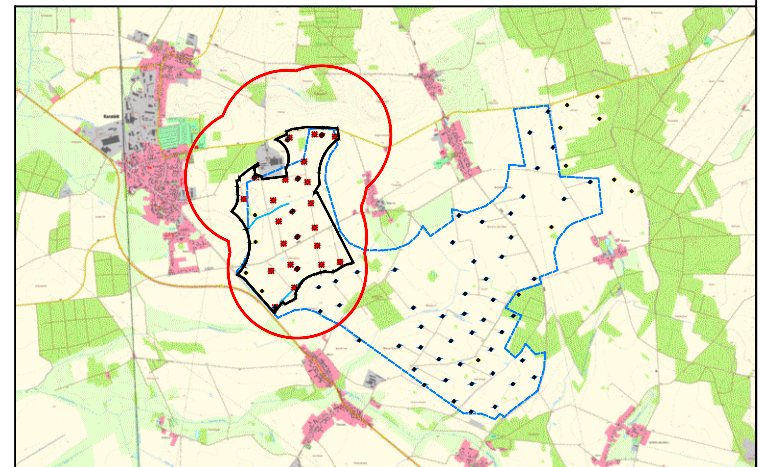

"Windpark - Karstädt"
Zug- und Rastvogelkartierung 2016
Karte 4

Stand: Oktober 2016

M 1:10.000

k.k-RegioPlan
Büro für Stadt- und Regionalplanung

Dipl.-Ing. Karin Kostka
Doerflerstraße 12
16928 Pritzwalk

Tel.: 03395 / 303996
Fax: 03395 / 300238
Mobil: 0172 9333942
e-mail: k.k-regioplan@gmx.net