

**LEGENDE**

- Geltungsbereich der 1. Änderung BP Nr. 8 "Windenergie Karstädt und des BP Nr. 1 "Windenergie Blüten/Waterloo"
- geplante WEA-Standorte (Repowering) mit Nummerierung (WEA 1 bis WEA 7)
- WEA-Rückbau (Repowering)
- weitere WEA-Standorte im Projektgebiet;
- WEA in Planung- oder im Genehmigungsverfahren
- weitere bestehende WEA-Standorte
- Einplanungsbereich für Windenergienutzung WEG 6 "Karstädt / Blüten / Prenslin" (nach Rep. Prignitz-Opernawal, Sachlicher Teilplan Windenergienutzung" 2003)
- 1.000 m-Radius Prüfbereich um die geplanten WEA-Standorte gem. MUGV 2013
- Route mit Richtungsangabe

- Horstfunde 2016 Innerhalb des 1.000 m-Radius
- 2** Turmfalke (*Falco tinnunculus*)  
05.04.2016  
Nistkasten: besetzt  
landwirtschaftliches Nutzgebäude  
Horsthöhe: 5 m  
ETRS89, Zone33N: Rechtswert 3283928  
Hochwert 5895067
- 3** Horst unbestimmt  
05.04.2016  
Nistkasten: unbesetzt  
landwirtschaftliches Nutzgebäude  
Horsthöhe: 5 m  
ETRS89, Zone33N: Rechtswert 3283927  
Hochwert 5895084
- 4** Schleiherule (*Tyto alba*)  
05.04.2016  
Nistkasten: besetzt  
landwirtschaftliches Nutzgebäude  
Horsthöhe: 5 m  
ETRS89, Zone33N: Rechtswert 3283970  
Hochwert 5895073
- 5** Kolkrabe (*Corvus corax*)  
21.03.2016  
Naturhorst: besetzt  
auf Kletter, StU 125 cm  
Horsthöhe: 22 m  
ETRS89, Zone33N: Rechtswert 3284512  
Hochwert 5895427
- 6** Horst unbestimmt  
21.03.2016  
Naturhorst: unbesetzt  
auf Kletter, StU 110 cm  
Horsthöhe: 22 m  
ETRS89, Zone33N: Rechtswert 3284538  
Hochwert 5895423
- 7** Horst unbestimmt  
05.04.2016  
Naturhorst: unbesetzt  
auf Kletter, StU 110 cm  
Horsthöhe: 15 m  
ETRS89, Zone33N: Rechtswert 3284714  
Hochwert 5896125

- 1.500 m-Radius um die geplanten WEA-Standorte gem. LAG-VSW 2014

Horstfund 2016 außerhalb des 1.000 m-Radius / Innerhalb des 1.500 m-Radius  
**Hinweis: Horststandorte der Arten der Sensibilitätsstufe 3 sind auf dieser Karte nicht dargestellt.**

**"Windpark - Karstädt"**  
**Horstsuche 2016**  
**Greif- und Großvögel**

Karte 2  
auf Grundlage der topographischen Karte TK10

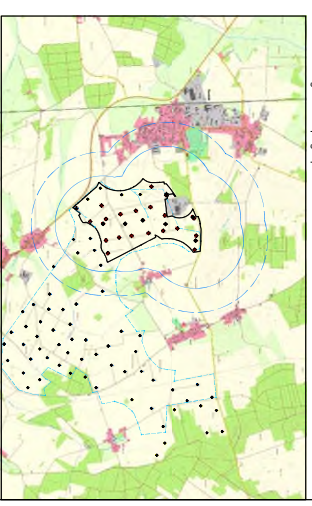

Darstellung der Vorkartierung auf Grundlage der TK10, umrissgedruckt  
**"Windpark - Karstädt"**  
**Horstsuche 2016**  
**Greif- und Großvögel**  
**Karte 2**

Stand: Oktober 2016

M 1:20.000