

Legende

- A Amsel
 - Bp Baumpieper
 - Bk Braunkehlchen
 - B Buchfink
 - Ba Bachstelze
 - Dg Dorngrasmücke
 - Fl Feldlerche
 - Ga Grauammer
 - Gg Gartengrasmücke
 - Gi Girlitz
 - G Goldammer
 - Gp Gelbspötter
 - H Haussperling
 - Hä Bluthänfling
 - Hei Heidelerche
 - Ha Habicht
 - Hr Hausrotschwanz
 - K Kohlmeise
 - Kg Klappergrasmücke
 - Mg Mönchsgrasmücke
 - N Nachtigall
 - Nt Neuntöter
 - R Rotkehlchen
 - Sd Singdrossel
 - St Wiesenschafstelze
 - Swk Schwarzkehlchen
 - Wa Wachtel
 - Zi Zipzalp
-  Untersuchungsgebiet (PF 1)
 bestehende Windenergieanlagen

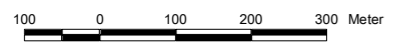
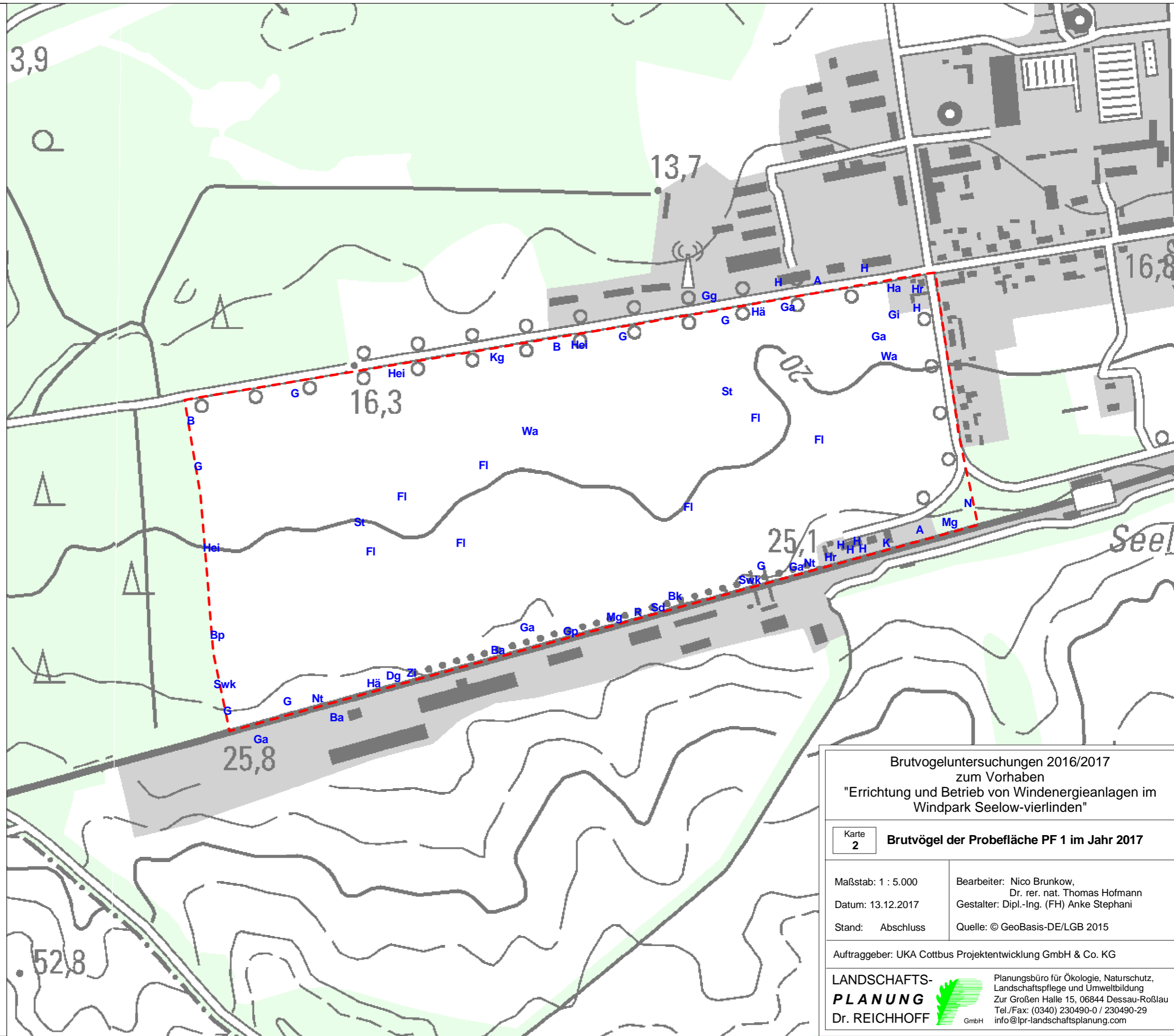

Brutvogeluntersuchungen 2016/2017 zum Vorhaben "Errichtung und Betrieb von Windenergieanlagen im Windpark Seelow-vierlinden"	
Karte 2	Brutvögel der Probestfläche PF 1 im Jahr 2017
Maßstab: 1 : 5.000 Datum: 13.12.2017 Stand: Abschluss	Bearbeiter: Nico Brunkow, Dr. rer. nat. Thomas Hofmann Gestalter: Dipl.-Ing. (FH) Anke Stephani Quelle: © GeoBasis-DE/LGB 2015
Auftraggeber: UKA Cottbus Projektentwicklung GmbH & Co. KG	
LANDSCHAFTS- PLANUNG Dr. REICHHOFF	
Planungsbüro für Ökologie, Naturschutz, Landschaftspflege und Umweltbildung Zur Großen Halle 15, 06844 Dessau-Roßlau Tel./Fax: (0340) 230490-0 / 230490-29 info@lpr-landschaftsplanung.com	