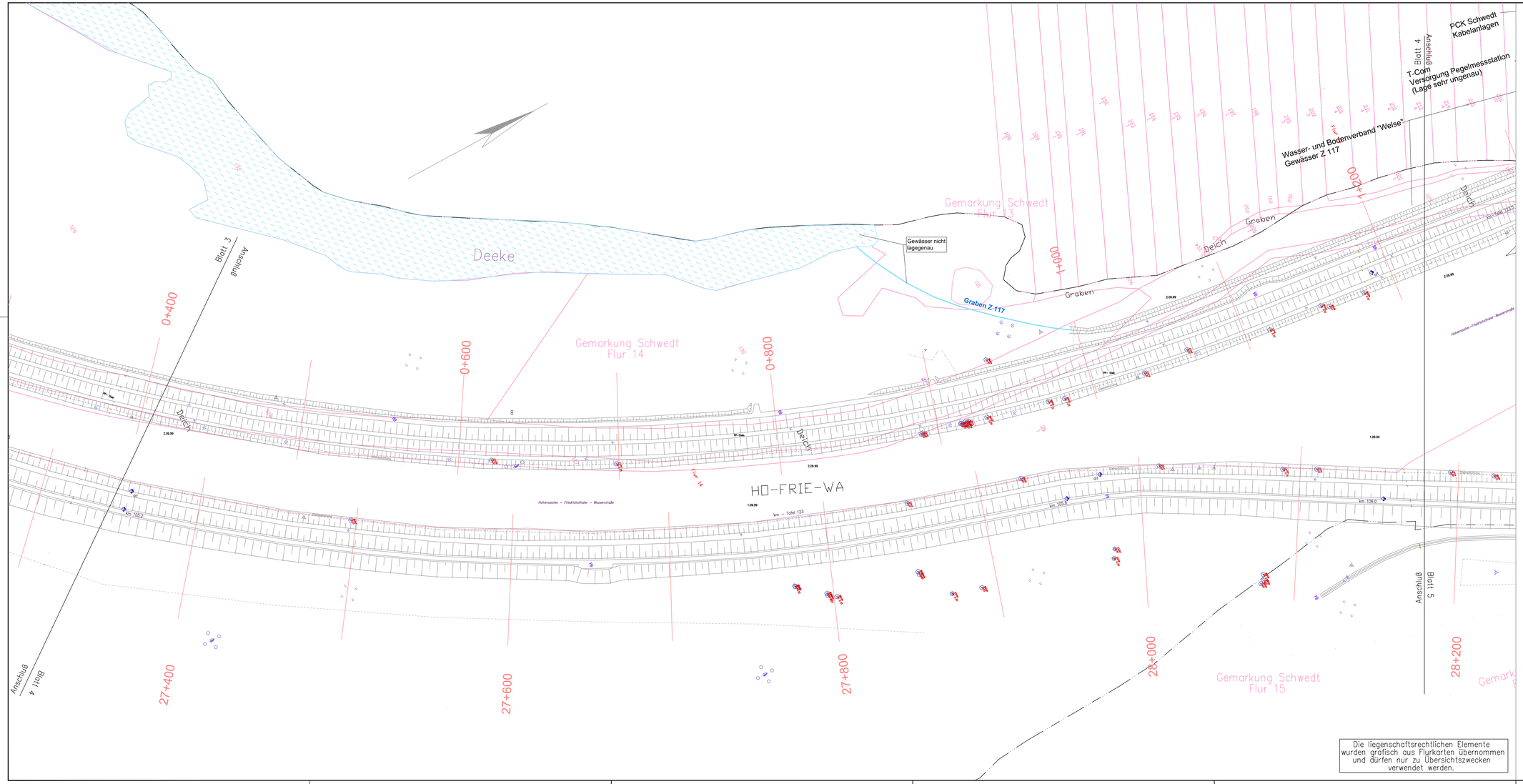


Die liegenschaftsrechtlichen Elemente wurden grafisch aus Flurkarten übernommen und dürfen nur zu Übersichtszwecken verwendet werden.

## Legende Vermessung:

| | | | |
|---|---|---|---|
| Punkt für Höhenangabe | Wankreuz allgemein | Schaltkasten, –schrank | |
| staatl. Trigonometrischer Festpunkt | Ortstafel | Fahnenstange | |
| Polygonpunkt | Wegweiser allgemein | Fernsprechzelle (Fernsprechtöschen) | |
| staatl. Höhenfestpunkt | Schild mit Werbung o. ä. | BMS Rufsäulenstütze (Feuermelder) | |
| Höhenfestpunkt allg. | km- Stein an Straßen | Laubbaum freistehend, markant | |
| Grundrißkoordinatpunkt (krit. aufgem. | km- Stein an Eisenbahnen | Nadelbaum freistehend, markant | |
| Laubbaum aufgemessen | Schranke mit Anschlag | Lattan- od. Schreibpegel | |
| Nadelbaum aufgemessen | Einstiegsschacht rund | Springbrunnen | |
| Pfeiler, Stütze, Stütze | Einstiegsschacht eckig | Brunnen | |
| Lichtschacht an Gebäuden | Holzmast allg. | Pumpe, artefakt (hand, Motor...) | |
| Schornstein (Signatur) | Stahlrahmmast allg. | Grundwassermeßstelle | |
| Denkmal, Mahnmahl | Betonmast allg. | Straßenablauf | |
| Einzelgebüsch | Stahlgittermast allg. | Gully, Einlauf freilegend | |
| Anschlußpfeile | Portalschaltmast | Pokelversickerstelle | |
| Grube, Kiesgrube | A- Holzmast | Hohlstandsmschild innen beleuchtet | |
| Rohrdrän-, –auslauf | Holzmast m. Stütze | Verkehrszeichen innen beleuchtet | |
| Wegweiser innen beleuchtet | Holzmast m. Anker | Normuhr | |
| Ampel freistehend | Holzmast m. Lampe | Keller freistehend | |
| Verkehrszeichen allg. | Doppelholzmast | Lautsprecherhäuse | |
| Wankreuz m. Lichtanlage | Markstein (LB. Deutsche Post) | Zapfsäule f. Kraftstoff | |

| | | | |
|---|---|---|---|
| Mischwald | Wohngebäude, (Hs.Nr. 13) n. diff. Geh. 2 Etagen | Abgrenzschieber (Trinkwasser) | |
| Kahlschlag, Holzung | Überdachung o. Treppe | Absatzschacht f. Wasserleitung | |
| Gartenland/Wiese | | Oberflurhydrant | |
| | | Unterflurhydrant | |
| | | Lüftungsmotor | |
| Röhricht/Weingarten | Produktiöser-, Wirtsch.geb. | Wasserzapfstelle, Verlißbrunnen | |
| | R Ruhe | Kontroll- od. Revisionsschacht | |
| Sport-, Erholungs-, Restfläche | Gewässer Fließgewässer Stillgewässer Feldgehölze Feldhecken Feldgehölze Feldhecken Gebüsche Gebüsche Gebüsche Gebüsche Gebüsche Gebüsche Gebüsche Gebüsche Gebüsche Gebüsche Gebüsche Gebüsche Gebüsche Gebüsche Gebüsche Gebüsche Gebüsche Gebüsche Gebüsche Gebüsche Gebüsche Gebüsche Gebüsche Gebüsche Gebüsche Gebüsche Gebüsche Gebüsche Gebüsche Gebüsche Gebäude Gebäude Gebäude