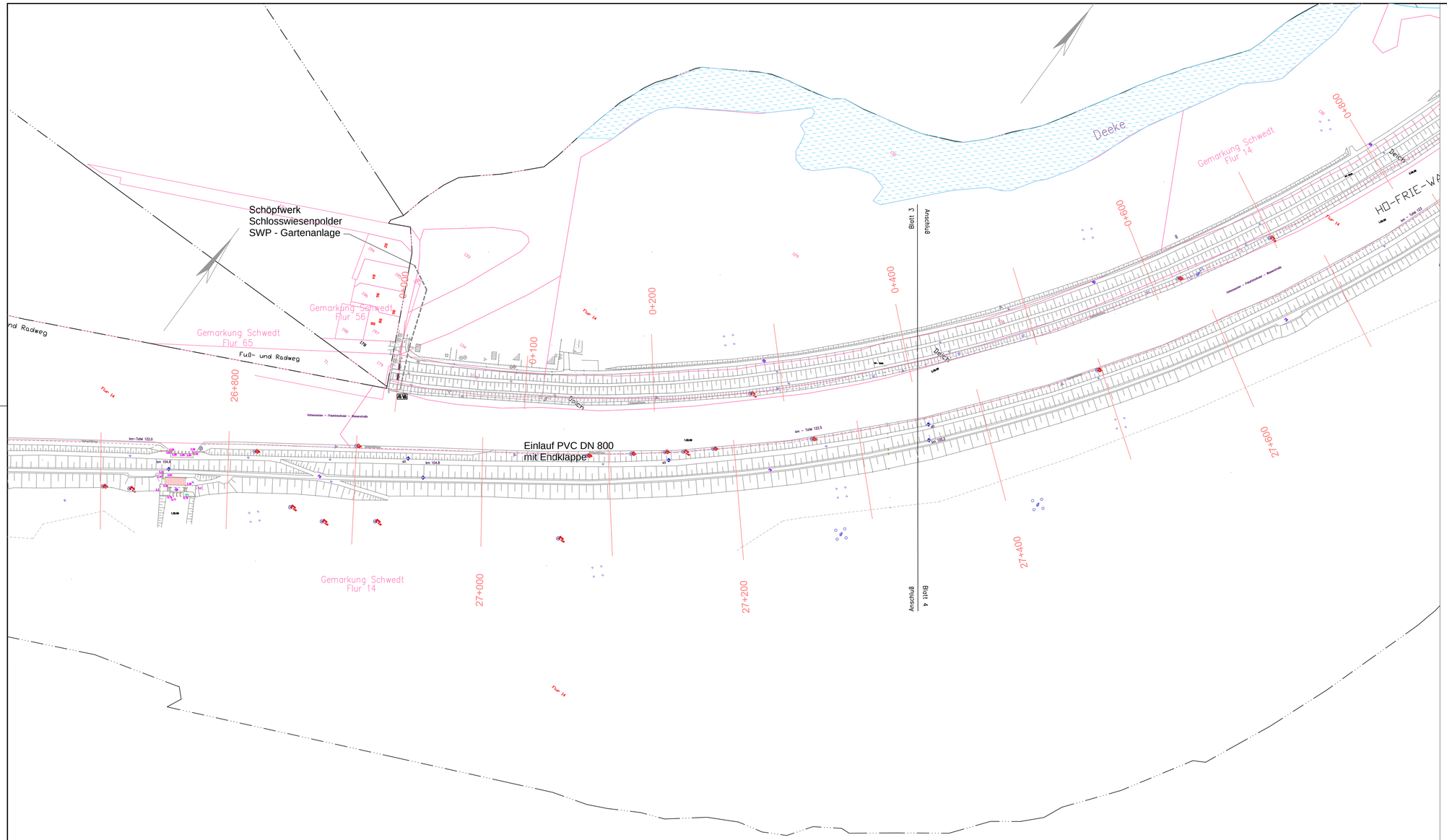

Die liegenschaftsrechtlichen Elemente wurden grafisch aus Flurkarten übernommen und dürfen nur zu Übersichtszwecken verwendet werden.

Legende Vermessung:

	Punkt für Höhenangabe		Warnkreuz allgemein		Schaltkasten, -schrank
	staatl. Trigonometrischer Festpunkt		Ortstafel		Fahnenstange
	Polygonpunkt		Wegweiser allgemein		Fernsprechstelle (Fernsprechhäuschen)
	staatl. Höhenfestpunkt		Schild mit Werbung o. ä.		öfftl. Rufeinrichtung (Feuermelder)
	Höhenfestpunkt allg.		km- Stein an Straßen		Laubbaum freistehend, markant
	Grundstücksgrenzpunkt öffl. aufgem.		km- Stein an Eisenbahnen		Nadelbaum freistehend, markant
	Laubbaum aufgemessen		Schranke mit Anschlag		Latten- od. Schreibpegel
	Nadelbaum aufgemessen		Einstiegschacht rund		Springbrunnen
	Pfeiler, Säule, Stütze		Einstiegeschacht eckig		Brunnen
	Lichtschacht an Gebäuden		Holzmast allg.		Pumpe, artefest (Hand, Motor...)
	Schornstein (Signatur)		Stahlrohrmast allg.		Grundwassermeßstelle
	Denkmal, Mahnmahl		Betonmast allg.		Straßenablauf
	Einzelgebüsch		Stahlgittermast allg.		Gully, Einlauf freiliegend
	Anschlagsäule		Portalholzmast		Paketverteilerstelle
	Grube, Kläranlage		A- Holzmast		Haltestellenschild innen beleuchtet
	Rohrein-, -auslauf		Holzmast m. Stütze		Verkehrszeichen innen beleuchtet
	Wegweiser innen beleuchtet		Holzmast m. Anker		Normuhr
	Ampel freistehend		Holzmast m. Lampe		Keller freistehend
	Verkehrszeichen allg.		Doppelholzmast		Lautsprechersäule
	Warnkreuz m. Lichtanlage		Merkstein (z.B. Deutsche Post)		Zapfstelle f. Kraftstoff

	Mischwald		Wohngebäude, (Hs.Nr. 13 a öffl. Geb. 2 Etagen) Überdachung u. Treppe		Absperrschieber (Trinkwasser)
	Kahlschlag, Holzung		Produktions-, Wirtsch.geb.		Anbohrschelle f. Wasserleitung
	Gartenland/Wiese				Oberflurhydrant
	Rübricht/Weingarten	R	Ruine		Unterflurhydrant
	Sport-, Erholungs-, Restfläche		Sendfläche, Wiesenfläche, Belag, Grünanlagenfläche, Parkanlagenfläche, Freizeitfläche, Grabfläche, Steinfläche, Gewässerfläche, Schotterfläche, Ziegelfläche, Isolfläche		Lüftungsarmatur
	Friedhofsfläche				Wasserzapfstelle, Ventilbrunnen
	Obstbaumgarten, Baumschule,...		Hecke		Kontrolle- od. Revisionsschacht
	Gebüschfläche		Zaun		Symbole für Knotenpunktskizzen
	Ödland/Ackerfland		Mauer, freistehend		Absperrarmatur allg.
			Stützmauer		Absperrarmatur mit Motor
			Holzmaugeländer		Durchgangshahn
			Baumreihe		Absperram. stet. Stellverhalten
					Absperrschieber
					Absperrventil,Durchgangsventil
					Absperrklappe
					Rückschlagklappe
					Be- und Entlüftung
					Entleerung
					Leitungsabschluß
					Flanschverbindung allg.
					Reduzierstück
					Muffenverbindung
					Betonwiderlager am Bogen
					Erdanker
					Überschiebrohr

Legende:

- Bestand Kabelanlage PCK
- Bestand Bodendenkmale
- Bestand Pegelmessstation
- Bestand Rohwasserleitung
- Bestand SW P II

Der Bestand wurde aus übergebenen Unterlagen der TÖB übernommen und in den Lageplan eingepasst. Abweichungen gegenüber den örtlich vorhandenen Verhältnissen sind möglich.

- Flurgrenze
- Flurstücksgrenze
- **125** Flurstücksnummer

lf. Nr.	Änderung:	Datum:	Unterschrift:

Auftraggeber:
LUGV Brandenburg
Sonderbauleitung - Oderdeichsanierung
14476 Potsdam, OT Groß Glienicke, Seeburger Chaussee 2

Planungsbüro:
Ingenieurgemeinschaft WTU GmbH
04824 Bad Liebenwerda, Am Steigenberg 2, Tel. 035341 157-0, Fax 15744

Objekt/Vorhaben: **Oderprogramm - Deichsanierung in der Uckermark**
Teilobjekt 15 - Baulos 66
Schlosswiesenpolder Schwedt
Deich-km 0+000 bis km 2+044

Leist.-phase: Entwurfs- und Genehmigungsplanung
Prj.-Nr.: 064100
Lagebezug: ETRS 89
Höhenbezug: DHHN 92

Zeichnung/Plan: **Bestandsplan 1/3**
Deichstation km 0+000 bis 0+400

Maßstab: 1:1.000
Datum: 02/2012

gezeichnet:	bearbeitet:	geprüft:	Unterlage:	Bl.-Nr.:
Ha./ Biel. / Michaelis	Haberecht / Bielagk		1	3
Unterschrift:	Unterschrift:	Unterschrift:		