



WP Booßen GmbH & Co. KG

Windpark Wulkow-Booßen

UVP-Bericht

- Anhang 2: Maßnahmenblätter -

Aufgestellt:



INGENIEUR-DIENST-NORD
Dr. Lange - Dr. Anselm GmbH
Marie-Curie-Str. 13 · 28876 Oyten
Telefon: 04207 6680-0 · Telefax: 04207 6680-77
info@idn-consult.de · www.idn-consult.de

Datum: **17. Juni 2022**
Projekt-Nr.: **5789-A**

Inhaltsverzeichnis

1 Maßnahmenblätter

2

Tabellenverzeichnis

Tabelle 1-1:	Maßnahmenblatt A2.1	2
Tabelle 1-2:	Maßnahmenblatt A2.2	5
Tabelle 1-3:	Maßnahmenblatt A3.1.1	8
Tabelle 1-4:	Maßnahmenblatt A3.1.2	11
Tabelle 1-5:	Maßnahmenblatt A3.3.2	14
Tabelle 1-6:	Maßnahmenblatt A3.4	17
Tabelle 1-7:	Maßnahmenblatt A6.1	20
Tabelle 1-8:	Maßnahmenblatt A6.2	23
Tabelle 1-9:	Maßnahmenblatt A6.3	26
Tabelle 1-10:	Maßnahmenblatt A7	29

Abbildungsverzeichnis

Abbildung 1-1:	Lage der Maßnahme A2.1	4
Abbildung 1-2:	Ausgangssituation	4
Abbildung 1-3:	Lage der Maßnahme A2.1	7
Abbildung 1-4:	Ausgangssituation	7
Abbildung 1-5:	Lage der Maßnahme A3.1.1	10
Abbildung 1-6:	Ausgangssituation	10
Abbildung 1-7:	Lage der Maßnahme A3.1.2	13
Abbildung 1-8:	Ausgangssituation	13
Abbildung 1-9:	Lage der Maßnahme A3.3.2	16
Abbildung 1-10:	Ausgangssituation	16
Abbildung 1-11:	Lage der Maßnahme A3.4	19
Abbildung 1-12:	Ausgangssituation	19
Abbildung 1-13:	Lage der Maßnahme A6.1	22
Abbildung 1-14:	Ausgangssituation, Blickrichtung Nordwest	22
Abbildung 1-15:	Lage der Maßnahme A6.2	25
Abbildung 1-16:	Ausgangssituation, Blickrichtung West	25
Abbildung 1-17:	Lage der Maßnahme A6.3	28
Abbildung 1-18:	Ausgangssituation	28
Abbildung 1-19:	Ausgangssituation	28
Abbildung 1-20:	Lage der Maßnahme A7	31
Abbildung 1-21:	Ausgangssituation	31

1 Maßnahmenblätter

Tabelle 1-1: Maßnahmenblatt A2.1

Windpark Wulkow-Booßen	Maßnahmenblatt	Maßnahmen-Nr.: A2.1
Kurzbeschreibung der Maßnahme: Anpflanzung einer Feldhecke mit gebietsheimischen Gehölzen		
Konflikt / Beeinträchtigung		
Beeinträchtigung des Schutzguts Pflanzen <ul style="list-style-type: none"> • Baubedingte Gehölzverluste 		
Maßnahme		
Lage und Ausgangsbiotop/-nutzungstyp <ul style="list-style-type: none"> • Stadt Frankfurt (Oder), Flur 138, Flurstück 19 tlw., nördlich von Peterhof • naturräumliche Region Barnim und Lebus • Ausgangssituation: Acker 		
Maßnahmenbeschreibung <ul style="list-style-type: none"> • Anpflanzung gebietsheimischer Gehölze, Gehölzpflanzung mit zwei- oder mehrstufigem Aufbau in 5- bis 10-reihiger Pflanzung mit vorgelagertem Krautsaum in einer Gesamtbreite von 15 m • Pflanzenverwendung: dornig-stachelige Büsche oder Halbsträucher sowie im Abstand von rd. 8 m Bäume (insgesamt 17 Bäume, verteilt auf die Maßnahmen A2.1 und A2.2, Ballenware/Hochstämme, Stammumfang 16-18 cm, 3x verpflanzt) • Länge: 0,068 km 		
Begründung/Zielsetzung <ul style="list-style-type: none"> • Ersatz von Gehölzverlusten 		
Artenschutzrechtliche Belange <ul style="list-style-type: none"> • keine Konflikte zu erwarten 		

Windpark Wulkow-Booßen	Maßnahmenblatt	Maßnahmen-Nr.: A2.1
---------------------------	----------------	------------------------

Kartenmaterial



Abbildung 1-1: Lage der Maßnahme A2.1

Hinweis: Die oben dargestellten Ausgleichsflächen A3.2.2, A4.4.1, A4.4.2 und A4.4.3 aus dem Bebauungsplan BP-35-001 sind keine im Zuge des BImSch-Verfahrens vorgesehenen bzw. erforderlichen Maßnahmenflächen.



Abbildung 1-2: Ausgangssituation

Tabelle 1-2: Maßnahmenblatt A2.2

Windpark Wulkow-Booßen	Maßnahmenblatt	Maßnahmen-Nr.: A2.2
Kurzbeschreibung der Maßnahme: Anpflanzung einer Feldhecke mit gebietsheimischen Gehölzen		
Konflikt / Beeinträchtigung		
Beeinträchtigung des Schutzguts Pflanzen <ul style="list-style-type: none"> • Baubedingte Gehölzverluste 		
Maßnahme		
Lage und Ausgangsbiotop/-nutzungstyp <ul style="list-style-type: none"> • Wulkow bei Booßen, Flur 2, Flurstück 28, südöstlich Wulkow, östlich der Wulkower Straße • naturräumliche Region Barnim und Lebus • Ausgangssituation: Acker, Grünland 		
Maßnahmenbeschreibung <ul style="list-style-type: none"> • Anpflanzung gebietsheimischer Gehölze, Gehölzpflanzung mit zwei- oder mehrstufigem Aufbau in 5- bis 10-reihiger Pflanzung mit vorgelagertem Krautsaum in einer Gesamtbreite von 15 m • Pflanzenverwendung: dornig-stachelige Büsche oder Halbsträucher sowie im Abstand von rd. 8 m Bäume (insgesamt 17 Bäume, verteilt auf die Maßnahmen A2.1 und A2.2, Ballenware/Hochstämme, Stammumfang 16-18 cm, 3x verpflanzt) • Länge: 0,3 km 		
Begründung/Zielsetzung <ul style="list-style-type: none"> • Ersatz von Gehölzverlusten 		
Artenschutzrechtliche Belange <ul style="list-style-type: none"> • keine Konflikte zu erwarten 		
Biotopentwicklungs- und Pflegekonzept/Kontrollen <ul style="list-style-type: none"> • Fertigstellungs- und Entwicklungspflege 		

Windpark Wulkow-Booßen	Maßnahmenblatt	Maßnahmen-Nr.: A2.2
<ul style="list-style-type: none"> • Mahd des Saumstreifens alle zwei Jahre ab September, Beseitigung des Mahdgutes 		
<p>Zeitpunkt der Durchführung der Maßnahme</p> <p> <input type="checkbox"/> vor Baubeginn <input type="checkbox"/> mit Baubeginn <input type="checkbox"/> während der Bauzeit <input checked="" type="checkbox"/> spätestens 1 Jahr nach Fertigstellung des Bauvorhabens </p> <p>Abnahme: nach Pflanzung, Endabnahme nach Entwicklungspflege der Gehölze (mach Ende der 3. Vegetationsperiode)</p>		
Eingriff	<input type="checkbox"/> vermieden <input type="checkbox"/> vermindert	
	<input type="checkbox"/> Netzzusammenhang "Natura 2000" gesichert <input type="checkbox"/> i. V. m. Maßnahmen-Nr.:	
	<input type="checkbox"/> ausgleichbar <input type="checkbox"/> nicht ausgleichbar	
	<input checked="" type="checkbox"/> ersetzbar <input type="checkbox"/> nicht ersetzbar	
Flächensicherung		
<input type="checkbox"/> Flächen der öffentlichen Hand <input checked="" type="checkbox"/> Flächen Dritter (Flächensicherung durch Gestattungsvertrag) <input type="checkbox"/> vorübergehende Flächeninanspruchnahme <input type="checkbox"/> Grunderwerb erforderlich <input type="checkbox"/> Nutzungsbeschränkung <input type="checkbox"/> Zustimmungserklärung <input checked="" type="checkbox"/> Eintragung einer beschränkten persönlichen Dienstbarkeit		jetziger und künftiger Eigentümer: privat künftiger Unterhaltungspflichtiger: privat

Windpark Wulkow-Booßen	Maßnahmenblatt	Maßnahmen-Nr.: A2.2
---------------------------	----------------	------------------------

Kartenmaterial



Abbildung 1-3: Lage der Maßnahme A2.1



Abbildung 1-4: Ausgangssituation

Tabelle 1-3: Maßnahmenblatt A3.1.1

Windpark Wulkow-Booßen	Maßnahmenblatt	Maßnahmen-Nr.: A3.1.1
Kurzbeschreibung der Maßnahme: Extensivierung von Acker in Grünland		
Konflikt / Beeinträchtigung		
Beeinträchtigung des Schutzguts Boden <ul style="list-style-type: none"> • Beeinträchtigung der Bodenfunktion durch Versiegelung/Teilversiegelung 		
Maßnahme		
Lage und Ausgangsbiotop/-nutzungstyp <ul style="list-style-type: none"> • Stadt Frankfurt (Oder), Flur 138, Flurstücke 245 und 252, im Vorhabenbereich • naturräumliche Region Barnim und Lebus • Ausgangssituation: Acker 		
Maßnahmenbeschreibung <ul style="list-style-type: none"> • Ansaat von Grünland-Regio-Saatgut • Fläche: 0,62 ha 		
Begründung/Zielsetzung <ul style="list-style-type: none"> • Aufwertung der Bodenfunktionen durch die Umwandlung von Acker in artenreiches Extensivgrünland 		
Artenschutzrechtliche Belange <ul style="list-style-type: none"> • keine Konflikte zu erwarten 		
Biotopentwicklungs- und Pflegekonzept/Kontrollen <ul style="list-style-type: none"> • Verzicht auf Dünge- und Pflanzenschutzmittel • einmalige Mahd mit Abfuhr des Mahdgutes, Mahd ab September • Mahd in Blöcken/Streifen • ggf. Nachsaat mit autochthonem Saatgut in Abstimmung mit der zuständigen Naturschutzbehörde 		

Windpark Wulkow-Booßen	Maßnahmenblatt	Maßnahmen-Nr.: A3.1.1
-----------------------------------	-----------------------	----------------------------------

Kartenmaterial

Abbildung 1-5: Lage der Maßnahme A3.1.1



Abbildung 1-6: Ausgangssituation

Tabelle 1-4: Maßnahmenblatt A3.1.2

Windpark Wulkow-Booßen	Maßnahmenblatt	Maßnahmen-Nr.: A3.1.2
Kurzbeschreibung der Maßnahme: Extensivierung von Acker in Grünland		
Konflikt / Beeinträchtigung		
Beeinträchtigung des Schutzguts Boden <ul style="list-style-type: none"> • Beeinträchtigung der Bodenfunktion durch Versiegelung/Teilversiegelung 		
Maßnahme		
Lage und Ausgangsbiotop/-nutzungstyp <ul style="list-style-type: none"> • Stadt Frankfurt (Oder), Flur 140, Flurstücke 193, 194, 195 und 196, nördlich angrenzend an den Frankfurter Stadtwald, südlich der B 5 • naturräumliche Region Barnim und Lebus • Ausgangssituation: Acker 		
Maßnahmenbeschreibung <ul style="list-style-type: none"> • Ansaat von Grünland-Regio-Saatgut • Fläche: 1,74 ha 		
Begründung/Zielsetzung <ul style="list-style-type: none"> • Aufwertung der Bodenfunktionen durch die Umwandlung von Acker in artenreiches Extensivgrünland 		
Artenschutzrechtliche Belange <ul style="list-style-type: none"> • keine Konflikte zu erwarten 		
Biotopentwicklungs- und Pflegekonzept/Kontrollen <ul style="list-style-type: none"> • Verzicht auf Dünge- und Pflanzenschutzmittel • einmalige Mahd mit Abfuhr des Mahdgutes, Mahd ab September • Mahd in Blöcken/Streifen • ggf. Nachsaat mit autochthonem Saatgut in Abstimmung mit der zuständigen Naturschutzbehörde 		

Windpark Wulkow-Booßen	Maßnahmenblatt	Maßnahmen-Nr.: A3.1.2
-----------------------------------	-----------------------	----------------------------------

Kartenmaterial



Abbildung 1-7: Lage der Maßnahme A3.1.2

Hinweis: Die oben dargestellte Ausgleichsfläche A5.1 aus dem Bebauungsplan BP-35-001 sind keine im Zuge des BlmSch-Verfahrens vorgesehene bzw. erforderliche Maßnahmenfläche.



Abbildung 1-8: Ausgangssituation

Tabelle 1-5: Maßnahmenblatt A3.3.2

Windpark Wulkow-Booßen	Maßnahmenblatt	Maßnahmen-Nr.: A3.3.2
Kurzbeschreibung der Maßnahme: Extensivierung von Acker in Grünland		
Konflikt / Beeinträchtigung		
Beeinträchtigung des Schutzguts Boden <ul style="list-style-type: none"> • Beeinträchtigung der Bodenfunktion durch Versiegelung/Teilversiegelung 		
Maßnahme		
<p>Lage und Ausgangsbiotop/-nutzungstyp</p> <ul style="list-style-type: none"> • Stadt Frankfurt (Oder), Flur 138, Flurstück 571, nördlich von Peterhof • naturräumliche Region Barnim und Lebus • Ausgangssituation: Acker <p>Maßnahmenbeschreibung</p> <ul style="list-style-type: none"> • Ansaat von Grünland-Regio-Saatgut • Fläche: 0,54 ha <p>Begründung/Zielsetzung</p> <ul style="list-style-type: none"> • Aufwertung der Bodenfunktionen durch die Umwandlung von Acker in artenreiches Extensivgrünland <p>Artenschutzrechtliche Belange</p> <ul style="list-style-type: none"> • keine Konflikte zu erwarten 		
<p>Biotopentwicklungs- und Pflegekonzept/Kontrollen</p> <ul style="list-style-type: none"> • Verzicht auf Dünge- und Pflanzenschutzmittel • einmalige Mahd mit Abfuhr des Mahdgutes, Mahd ab September • Mahd in Blöcken/Streifen • ggf. Nachsaat mit autochthonem Saatgut in Abstimmung mit der zuständigen Naturschutzbehörde 		

Windpark Wulkow-Booßen	Maßnahmenblatt	Maßnahmen-Nr.: A3.3.2
-----------------------------------	-----------------------	----------------------------------

Kartenmaterial

Abbildung 1-9: Lage der Maßnahme A3.3.2



Abbildung 1-10: Ausgangssituation

Tabelle 1-6: Maßnahmenblatt A3.4

Windpark Wulkow-Booßen	Maßnahmenblatt	Maßnahmen-Nr.: A3.4
Kurzbeschreibung der Maßnahme: Extensivierung von Acker in Grünland		
Konflikt / Beeinträchtigung		
Beeinträchtigung des Schutzguts Boden <ul style="list-style-type: none"> • Beeinträchtigung der Bodenfunktion durch Versiegelung/Teilversiegelung 		
Maßnahme		
Lage und Ausgangsbiotop/-nutzungstyp <ul style="list-style-type: none"> • Stadt Frankfurt (Oder), Flur 138, Flurstück 179, im Vorhabenbereich • naturräumliche Region Barnim und Lebus • Ausgangssituation: Acker 		
Maßnahmenbeschreibung <ul style="list-style-type: none"> • Ansaat von Grünland-Regio-Saatgut • Fläche: 0,49 ha 		
Begründung/Zielsetzung <ul style="list-style-type: none"> • Aufwertung der Bodenfunktionen durch die Umwandlung von Acker in artenreiches Extensivgrünland 		
Artenschutzrechtliche Belange <ul style="list-style-type: none"> • keine Konflikte zu erwarten 		
Biotopentwicklungs- und Pflegekonzept/Kontrollen <ul style="list-style-type: none"> • Verzicht auf Dünge- und Pflanzenschutzmittel • einmalige Mahd mit Abfuhr des Mahdgutes, Mahd ab September • Mahd in Blöcken/Streifen • ggf. Nachsaat mit autochthonem Saatgut in Abstimmung mit der zuständigen Naturschutzbehörde 		

Windpark Wulkow-Booßen	Maßnahmenblatt	Maßnahmen-Nr.: A3.4
-----------------------------------	-----------------------	--------------------------------

Kartenmaterial

Abbildung 1-11: Lage der Maßnahme A3.4



Abbildung 1-12: Ausgangssituation

Tabelle 1-7: Maßnahmenblatt A6.1

Windpark Wulkow-Booßen	Maßnahmenblatt	Maßnahmen-Nr.: A6.1
Kurzbeschreibung der Maßnahme: Anlage eines Blühstreifens		
Konflikt / Beeinträchtigung		
Beeinträchtigung des Schutzguts Boden <ul style="list-style-type: none"> • Beeinträchtigung der Bodenfunktion durch Versiegelung/Teilversiegelung 		
Maßnahme		
Lage und Ausgangsbiotop/-nutzungstyp <ul style="list-style-type: none"> • Stadt Frankfurt (Oder), Flur 140, Flurstücke 70/3 tlw. und 71 tlw., südöstlich angrenzend an den Frankfurter Stadtwald, nördlich des Jakobweges • naturräumliche Region Barnim und Lebus • Ausgangssituation: Acker 		
Maßnahmenbeschreibung <ul style="list-style-type: none"> • Ansaat von standortspezifischen Saatmischungen regionaler Herkunft, Ansaat der Gesamtfläche • Fläche: 1,35 ha 		
Begründung/Zielsetzung <ul style="list-style-type: none"> • Aufwertung der Bodenfunktionen durch Anlage eines Blühstreifens 		
Artenschutzrechtliche Belange <ul style="list-style-type: none"> • keine Konflikte zu erwarten 		
Biotopentwicklungs- und Pflegekonzept/Kontrollen <ul style="list-style-type: none"> • Verzicht auf Dünge- und Pflanzenschutzmittel, keine Mahd • mindestens 2 Jahre ohne Bodenbearbeitung, danach Bodenbearbeitung und Neuanlage der Fläche 		

Windpark Wulkow-Booßen	Maßnahmenblatt	Maßnahmen-Nr.: A6.1
-----------------------------------	-----------------------	--------------------------------

Kartenmaterial



Abbildung 1-13: Lage der Maßnahme A6.1

Hinweis: Die oben dargestellten Ausgleichsflächen A4.3, A5.3 und A5.4 aus dem Bebauungsplan BP-35-001 sind keine im Zuge des BImSch-Verfahrens vorgesehenen bzw. erforderlichen Maßnahmenflächen.



Abbildung 1-14: Ausgangssituation, Blickrichtung Nordwest

Tabelle 1-8: Maßnahmenblatt A6.2

Windpark Wulkow-Booßen	Maßnahmenblatt	Maßnahmen-Nr.: A6.2
Kurzbeschreibung der Maßnahme: Anlage eines Blühstreifens		
Konflikt / Beeinträchtigung		
Beeinträchtigung des Schutzguts Boden <ul style="list-style-type: none"> • Beeinträchtigung der Bodenfunktion durch Versiegelung/Teilversiegelung 		
Maßnahme		
Lage und Ausgangsbiotop/-nutzungstyp <ul style="list-style-type: none"> • Stadt Frankfurt (Oder), Flur 140, Flurstücke 193, 194, 195, 196, nördlich angrenzend an den Frankfurter Stadtwald, südlich der B 5 • naturräumliche Region Barnim und Lebus • Ausgangssituation: Acker 		
Maßnahmenbeschreibung <ul style="list-style-type: none"> • Ansaat von standortspezifischen Saatmischungen regionaler Herkunft, Mindestbreite 15 m • Fläche: 0,52 ha 		
Begründung/Zielsetzung <ul style="list-style-type: none"> • Aufwertung der Bodenfunktionen durch Anlage eines Blühstreifens 		
Artenschutzrechtliche Belange <ul style="list-style-type: none"> • keine Konflikte zu erwarten 		
Biotopentwicklungs- und Pflegekonzept/Kontrollen <ul style="list-style-type: none"> • Verzicht auf Dünge- und Pflanzenschutzmittel, keine Mahd • mindestens 2 Jahre ohne Bodenbearbeitung, danach Bodenbearbeitung und Neuanlage der Fläche 		

Windpark Wulkow-Booßen	Maßnahmenblatt	Maßnahmen-Nr.: A6.2
-----------------------------------	-----------------------	--------------------------------

Kartenmaterial



Abbildung 1-15: Lage der Maßnahme A6.2

Hinweis: Die oben dargestellte Ausgleichsfläche A5.1 aus dem Bebauungsplan BP-35-001 ist keine im Zuge des BImSch-Verfahrens vorgesehene bzw. erforderliche Maßnahmenfläche.



Abbildung 1-16: Ausgangssituation, Blickrichtung West

Tabelle 1-9: Maßnahmenblatt A6.3

Windpark Wulkow-Booßen	Maßnahmenblatt	Maßnahmen-Nr.: A6.3
Kurzbeschreibung der Maßnahme: Anlage eines Blühstreifens		
Konflikt / Beeinträchtigung		
Beeinträchtigung des Schutzguts Boden <ul style="list-style-type: none"> • Beeinträchtigung der Bodenfunktion durch Versiegelung/Teilversiegelung 		
Maßnahme		
Lage und Ausgangsbiotop/-nutzungstyp <ul style="list-style-type: none"> • Stadt Frankfurt (Oder), Flur 140, Flurstück 71, südöstlich angrenzend an den Frankfurter Stadtwald, nördlich des Jakobweges • naturräumliche Region Barnim und Lebus • Ausgangssituation: Acker 		
Maßnahmenbeschreibung <ul style="list-style-type: none"> • Ansaat von standortspezifischen Saatmischungen regionaler Herkunft, Mindestbreite 15 m • Fläche: 0,76 ha 		
Begründung/Zielsetzung <ul style="list-style-type: none"> • Aufwertung der Bodenfunktionen durch Anlage eines Blühstreifens 		
Artenschutzrechtliche Belange <ul style="list-style-type: none"> • keine Konflikte zu erwarten 		
Biotopentwicklungs- und Pflegekonzept/Kontrollen <ul style="list-style-type: none"> • Verzicht auf Dünge- und Pflanzenschutzmittel, keine Mahd • mindestens 2 Jahre ohne Bodenbearbeitung, danach Bodenbearbeitung und Neuanlage der Fläche 		

Windpark Wulkow-Booßen	Maßnahmenblatt	Maßnahmen-Nr.: A6.3
Zeitpunkt der Durchführung der Maßnahme		
<input type="checkbox"/> vor Baubeginn <input type="checkbox"/> mit Baubeginn <input type="checkbox"/> während der Bauzeit <input checked="" type="checkbox"/> spätestens 1 Jahr nach Fertigstellung des Bauvorhabens		
Abnahme: nach Ansaat		
Eingriff	<input type="checkbox"/> vermieden	
	<input type="checkbox"/> vermindert	
	<input type="checkbox"/> Netzzusammenhang "Natura 2000" gesichert <input type="checkbox"/> i. V. m. Maßnahmen-Nr.:	
	<input type="checkbox"/> ausgleichbar	
	<input type="checkbox"/> nicht ausgleichbar	
	<input checked="" type="checkbox"/> ersetzbar	
	<input type="checkbox"/> nicht ersetzbar	
Flächensicherung		
<input type="checkbox"/> Flächen der öffentlichen Hand <input checked="" type="checkbox"/> Flächen Dritter (Flächensicherung durch Gestattungsvertrag) <input type="checkbox"/> vorübergehende Flächeninanspruchnahme <input type="checkbox"/> Grunderwerb erforderlich <input type="checkbox"/> Nutzungsbeschränkung <input type="checkbox"/> Zustimmungserklärung <input checked="" type="checkbox"/> Eintragung einer beschränkten persönlichen Dienstbarkeit		jetziger und künftiger Eigentümer: Ev. Kirchengemeinde Frankfurt (O)-Lebus... künftiger Unterhaltungs-pflichtiger: Ev. Kirchengemeinde Frankfurt (O)-Lebus...

Windpark Wulkow-Booßen	Maßnahmenblatt	Maßnahmen-Nr.: A6.3
-----------------------------------	-----------------------	--------------------------------

Kartenmaterial

Abbildung 1-17: Lage der Maßnahme A6.3

Hinweis: Die oben dargestellten Ausgleichsfläche A5.4 aus dem Bebauungsplan BP-35-001 ist keine im Zuge des BImSch-Verfahrens vorgesehene bzw. erforderliche Maßnahmenflächen.



Abbildung 1-18: Ausgangssituation



Abbildung 1-19: Ausgangssituation

Tabelle 1-10: Maßnahmenblatt A7

Windpark Wulkow-Booßen	Maßnahmenblatt	Maßnahmen-Nr.: A7 (A _{ASB1})
Kurzbeschreibung der Maßnahme: Feldlerchenfenster		
Konflikt / Beeinträchtigung		
Beeinträchtigung des Schutzguts Boden <ul style="list-style-type: none"> • Verlust von Teillebensräumen von Brutvögeln wertgebender Arten (Feldlerche) 		
Maßnahme		
Lage und Ausgangsbiotop/-nutzungstyp <ul style="list-style-type: none"> • Stadt Frankfurt (Oder), Flur 140, Flurstücke 25, 26, 27, 28, 29, 33, 34, 35, 36, 37, 44/1, 71, 200, 201, 202, 203 und Flur 155, Flurstück 4 • naturräumliche Region Barnim und Lebus • Ausgangssituation: Acker 		
Maßnahmenbeschreibung <ul style="list-style-type: none"> • Anlage von 5 Feldlerchenfenstern (nicht eingesäte Fehlstelle im Acker von 20 m²) in einer Dichte von max. zwei Fenster je Hektar als CEF-Maßnahme • keine örtliche Bindung der einzelnen Feldlerchenfenster erforderlich • Fläche: 15 ha 		
Begründung/Zielsetzung <ul style="list-style-type: none"> • Aufwertung als Lebensraum für Feldlerchen 		
Artenschutzrechtliche Belange <ul style="list-style-type: none"> • keine Konflikte zu erwarten 		
Biotopentwicklungs- und Pflegekonzept/Kontrollen <ul style="list-style-type: none"> • keine • Bewirtschaftung der restlichen Flächen ist ohne Einschränkungen möglich 		

Windpark Wulkow-Booßen	Maßnahmenblatt	Maßnahmen-Nr.: A7 (A _{ASB1})
<p>Zeitpunkt der Durchführung der Maßnahme</p> <p> <input checked="" type="checkbox"/> vor Baubeginn <input type="checkbox"/> mit Baubeginn <input type="checkbox"/> während der Bauzeit <input type="checkbox"/> spätestens 1 Jahr nach Fertigstellung des Bauvorhabens </p> <p>Abnahme: nach Herstellung</p>		
Eingriff	<input type="checkbox"/> vermieden <input type="checkbox"/> vermindert	
	<input type="checkbox"/> Netzzusammenhang "Natura 2000" gesichert <input type="checkbox"/> i. V. m. Maßnahmen-Nr.:	
	<input checked="" type="checkbox"/> ausgleichbar <input type="checkbox"/> nicht ausgleichbar	
	<input type="checkbox"/> ersetzbar <input type="checkbox"/> nicht ersetzbar	
<p>Flächensicherung</p>		
<p> <input type="checkbox"/> Flächen der öffentlichen Hand <input checked="" type="checkbox"/> Flächen Dritter (Flächensicherung durch Gestattungsvertrag) <input type="checkbox"/> vorübergehende Flächeninanspruchnahme <input type="checkbox"/> Grunderwerb erforderlich <input type="checkbox"/> Nutzungsbeschränkung <input type="checkbox"/> Zustimmungserklärung <input checked="" type="checkbox"/> Eintragung einer beschränkten persönlichen Dienstbarkeit </p>		<p>jetziger und künftiger Eigentümer: Ev. Kirchengemeinde Frankfurt (O)-Lebus u. a.</p> <p>künftiger Unterhaltungspflichtiger: Ev. Kirchengemeinde Frankfurt (O)-Lebus u. a.</p>

Windpark Wulkow-Booßen	Maßnahmenblatt	Maßnahmen-Nr.: A7 (A _{ASB1})
---------------------------	----------------	---

Kartenmaterial



Abbildung 1-20: Lage der Maßnahme A7

Hinweis: Die oben dargestellte Ausgleichsfläche A5.4 aus dem Bebauungsplan BP-35-001 ist keine im Zuge des BImSch-Verfahrens vorgesehene bzw. erforderliche Maßnahmenfläche.

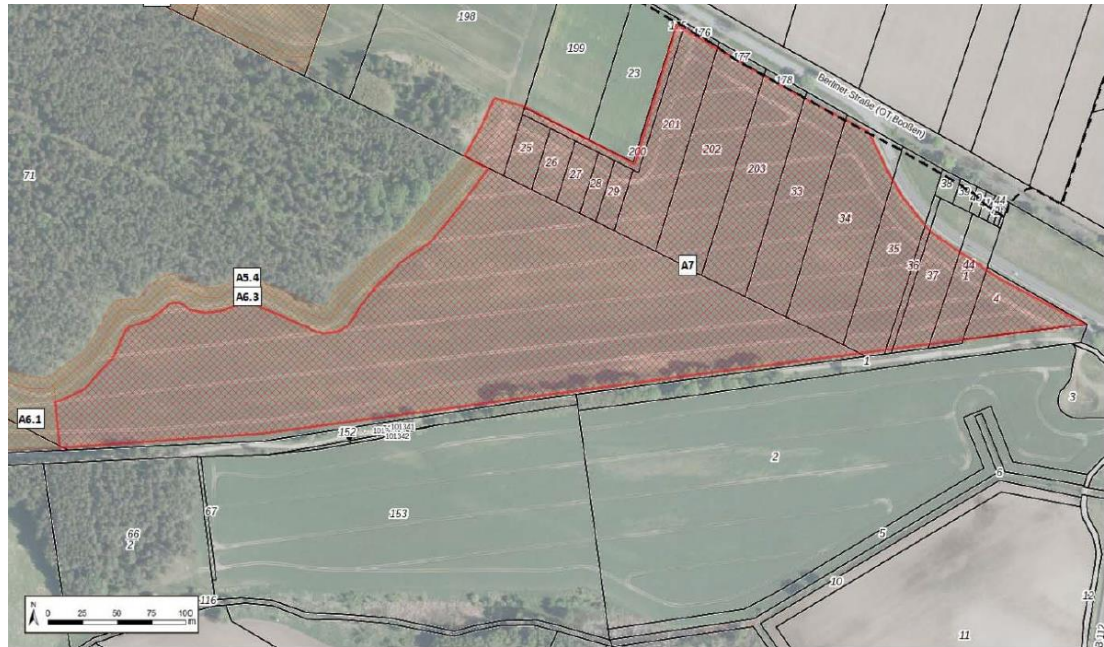

Abbildung 1-21: Ausgangssituation